

Comité Institucional de Desarrollo Administrativo

Plan Estratégico Sectorial (Políticas de Desarrollo Administrativo – MIPG -) 2015- 2018 Informe avance a septiembre 30 de 2017

Bogotá, 17 de noviembre de 2017 - V2

Agenda

1. Seguimiento a compromisos anteriores
2. Avance Plan Estratégico Sectorial (Políticas de Desarrollo Administrativo - MIPG) 2015-2018, a septiembre 30 de 2017
3. Proposiciones y varios
 - Modificaciones Plan vigencia 2018
 - Decreto número 1499 de 2017

1. Seguimiento a compromisos anteriores

Compromiso: Actualizar el informe del PDA sectorial, según observaciones enviadas por las entidades.

Avance: De acuerdo con las observaciones enviadas por las entidades a los Líderes de política, se realizaron los ajustes al informe presentado en comité.

El informe actualizado se encuentra publicado en la pagina web del Ministerio

https://www.minminas.gov.co/documents/10192/23935122/021117_seguimiento_PDA_sector_+300617_v2.pdf/2483fd65-9151-45a8-ac74-33b3ecf4e5f8

Cumplida

2. Avance Plan Estratégico Sectorial (Políticas de Desarrollo Administrativo - MIPG) 2015-2018, a septiembre 30 de 2017

Política No.1, Gestión misional y de gobierno

Política No. 2, Transparencia, participación y servicio al ciudadano

Política No. 3, Gestión del talento humano

Política No. 4, Eficiencia administrativa

Política No. 5, Gestión financiera

**Política No. 1
Gestión
Misional y de
Gobierno**

Estrategia

Avanzar en el cumplimiento de los indicadores sectoriales con el fin de alcanzar las estrategias enmarcadas en el Plan Nacional de Desarrollo.

Líder de política: Oficina de Planeación y Gestión Internacional



MINMINAS

Política No. 1

Gestión Misional y de Gobierno

ESTRATEGIA	NOMBRE INDICADOR	FRECUENCIA	HERRAMIENTA DE SEGUIMIENTO	Metas anuales				Meta Cuatrienio
				2015	2016	2017	2018	
Avanzar en el cumplimiento de los indicadores sectoriales con el fin de alcanzar las estrategias enmarcadas en el Plan Nacional de Desarrollo	Promedio de cumplimiento de los indicadores SINERGIA	Trimestral	SINERGIA	90%	90%	90%	100%	100%
	Promedio de cumplimiento de los indicadores del sector que aportan al PND no registrados en SINERGIA (Plan Estratégico Institucional-PEI)	Trimestral	Sistemas de Seguimiento	100%	100%	100%	100%	100%

Política No. 1 Gestión Misional y de Gobierno

ESTRATEGIA	NOMBRE INDICADOR	FRECUENCIA	HERRAMIENTA DE SEGUIMIENTO	META 2017 Trimestres				
				I	II	III	IV	Acumulado
Avanzar en el cumplimiento de los indicadores sectoriales con el fin de alcanzar las estrategias enmarcadas en el Plan Nacional de Desarrollo	Promedio de cumplimiento de los indicadores SINERGIA	Trimestral	SINERGIA	20%	20%	20%	30%	90%
	Promedio de cumplimiento de los indicadores del sector que aportan al PND no registrados en SINERGIA (Plan Estratégico Institucional-PEI)	Trimestral	Sistemas de Seguimiento	25%	25%	25%	25%	100%

INDICADORES SINERGIA

Septiembre de 2017

SINERGIA

Indicadores Sector

Estado de Avance de Indicadores por Entidad

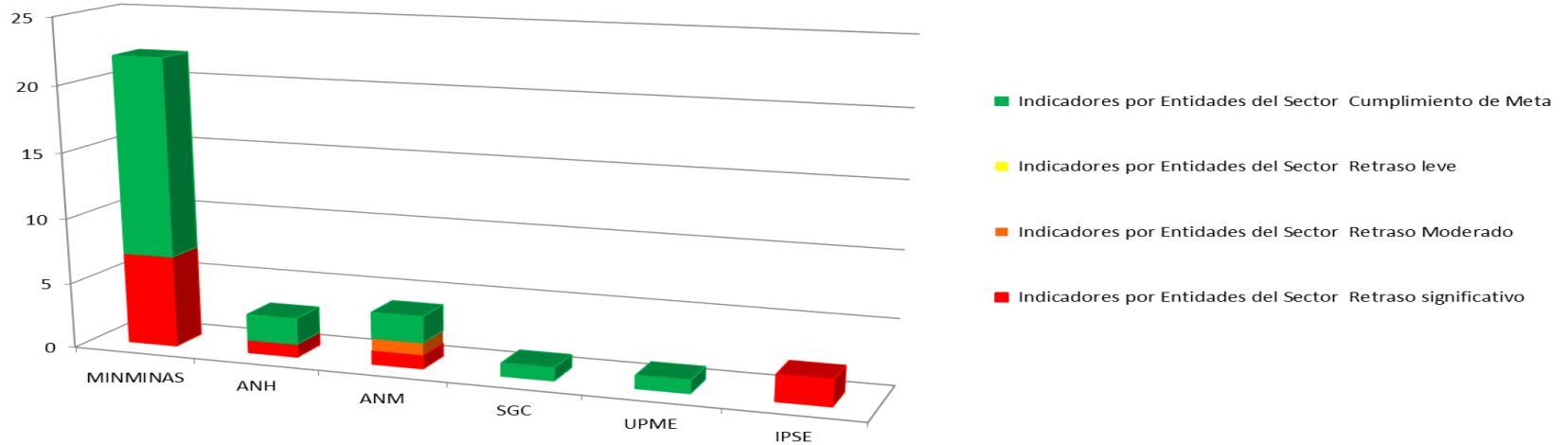

Indicadores por Entidades del Sector

Entidad	Número de Indicadores	Retraso Significativo	Retraso Moderado	Retraso Leve	Cumplimiento de Meta	Regazado o Sin Reportar	Otros *	**
MINMINAS	27	7	0	0	15	0	5	0
ANH	3	1	0	0	2	0	0	0
ANM	6	1	1	0	2	0	0	2
SGC	3	0	0	0	1	0	2	0
UPME	2	0	0	0	1	0	1	0
IPSE	3	2	0	0	0	0	1	0
TOTAL	44	11	1	0	21	0	9	2

*Indicador sin Meta Vigente o Periodicidad Avance Diferente

** Indicador información deficiente

INDICADORES SINERGIA

Anexos

INDICADORES SINERGIA

Justificación semáforo – Aspectos Relevantes

Agencia Nacional de Hidrocarburos

➤ Nuevos pozos exploratorios perforados



La actividad es todavía moderada en razón a que el valor del barril del crudo no ha alcanzado los niveles previos (requeridos), a conllevado ajustes presupuestales por parte de las compañías petroleras, lo cual aunado a las situaciones socio – ambientales en las áreas de influencia de los proyectos, las metas presupuestadas para la perforación exploratoria en los próximos meses, continuaran siendo impactadas.

Conforme a las cifras de perforación reportadas a la fecha, no es de considerar el cumplimiento de la meta presupuestada en el PND, pero se proyecta el cumplimiento de la Meta de la ANH, la cual es de 50 pozos exploratorios.

Relevantes:

- **Producción promedio diaria de crudo:** La producción país se encuentra por debajo del millón de barriles, debido a los atentados a la infraestructura petrolera especialmente el Oleoducto Caño Limón-Coveñas y la baja actividad en exploración y desarrollo por los bajos precios internacionales del barril de petróleo. La producción promedio anual ha aumentado respecto al trimestre anterior.

Agencia Nacional de Minería

➤ Solicitudes por resolver por la ANM



El cumplimiento de la meta planteada se ha visto afectado en razón a los siguientes inconvenientes.

- Desde finales de la vigencia 2016, se identificó la necesidad de hacer una revisión integral a las actuaciones técnicas realizadas en los trámites de cada expediente minero, lo que generó un represamiento en las actuaciones jurídicas que se ejecutan a las solicitudes. se afecta de manera drástica las cifras de actos que resuelven de fondo las solicitudes.
- En el marco de las Sentencias 273 y 389 de 2016 de la Corte Constitucional, se hizo necesario modificar el procedimiento para la titulación minera, situación que ha afectado y alterado de manera drástica el normal desarrollo de los trámites mineros, por lo que desde el final de la vigencia de 2016, se tomó la decisión de suspender todos los requerimientos por formato A, tema que de entrada incide en las cifras de resoluciones que resuelven de fondo las solicitudes.

Relevantes:

- **Producción anual de carbón (millones de toneladas):** El Cerrejón, no alcance las cifras proyectadas de producción para el 2017 de cerca de 33 millones de toneladas, influirá negativamente en el cumplimiento de la meta de producción anual.*Cifra a junio. Avance parcial a septiembre: 64,94 Ton (Septiembre). % Avance (III Trimestre). 67,58%. Dato preliminar a tercer trimestre 2017.
- **Índice de Fatalidad Minera:** Se espera que a diciembre el índice de fatalidad se mantenga en 1,5 y que las acciones desarrolladas hayan impactado de forma importante en la población minera legal, aunque no se debe olvidar que este índice también incluye los accidentes mineros que se presentan en las explotaciones ilegales donde no tenemos injerencia.
*Cifra a junio. El índice de fatalidad no se puede reportar para el tercer trimestre, porque aún no se tiene el valor oficial de la producción de carbón que es un dato a incluir en la fórmula del cálculo del mismo. El valor anotado corresponde al índice calculado a junio de 2017.
- **Porcentaje de títulos mineros vigentes fiscalizados:** Se espera que a diciembre de 2017 se haya cumplido la meta del 100%.

INDICADORES SINERGIA

Justificación semáforo – Aspectos Relevantes

Agencia Nacional de Minería

Relevantes:

- **Visitas de Seguimiento y control a unidades de producción minera en proceso de formalización en títulos mineros:** En el segundo semestre de 2016 se solicitó cambio del indicador para que se expresará en visitas a títulos con UPM, cambio que aún no se ha formalizado. La meta como está expresada no se alcanza a cumplir.
- **Visitas de seguimiento y control a titulares mineros de oro que cuenten con planta de beneficio de oro:** En el segundo semestre de 2016 se solicitó cambio de la meta del indicador, cambio que aún no se ha formalizado.

Servicio Geológico Colombiano:

Relevantes:



- **Estaciones de monitoreo del SGC:** La meta vigencia y cuatrienio se cumplió en el 2016. No obstante el SGC ha seguido instalando nuevas estaciones de monitoreo con el fin de densificar, actualizar y reponer estaciones en las diferentes redes de Monitoreo, con el fin de obtener mejor y mayor cantidad de datos para mejorar el análisis del conocimiento geocientífico en el territorio nacional.

Unidad de Planeación Minero Energética:

Relevantes:

- **Planes de Energización Rural Sostenible (PERS):** Se evidencia la finalización de PERS Cundinamarca, y la liquidación del convenio con la Universidad de la Guajira para la terminación del PERS Guajira, se reportaran los (2) PERS en el avance cuantitativo solo hasta diciembre de acuerdo a los parámetros del sistema. Con este avance se cumple al 100% inclusive la trazada para el 2018

Instituto de Planificación y Promoción de Soluciones Energéticas para las ZNI :

- **Capacidad instalada de fuentes no convencionales de energía en las ZNI (MW):**  En la actualidad el instituto está ejecutando los contratos 073-2016 y 064-2016. Al finalizar la vigencia 2017, está previsto implementar 0,636 MW. Al Corte 30 de Septiembre de 2017, el instituto lleva implementados 1.72 MW. Así las cosas, al finalizar diciembre de 2017, tendremos implementados 2,356 MW.
A través del proyecto de inversión de desarrollo de soluciones energéticas, se cofinanciará el fondo FAZNI, favoreciendo el cumplimiento de la meta planteada en este indicador para la vigencia 2017, referente a la capacidad instalada de 5MW, con fuentes no convencionales de energía de 5MW de energía.
- **Proyectos de generación híbrida implementados con capacidad instalada superior a 1 MW** 
Al finalizar la vigencia 2017, está prevista la implementación de dos proyectos de Generación híbrida de la siguiente manera:
1- Localidad de Santa Bárbara, en el Municipio de Hato Corozal, departamento de Casanare.
2- En la Localidad de Barrancominas, Departamento del Guainía.
Así las cosas, informamos que el IPSE, cumplirá con la meta establecida para este indicador.
- **Capacidad instalada de generación eléctrica con fuentes de energía renovable en San Andrés:** En proceso de modificación de cambio de responsable.

SEGUIMIENTO - SINERGIA

AÑO 2017

INDICADOR	Meta 2017	AVANCE PROGRAMADO PDA	AVANCES POR ENTIDAD - III TRIMESTRE 2017						AVANCE SECTOR
			MME	ANH	ANM	SGC	UPME	IPSE	
Promedio de Cumplimiento de los Indicadores SINERGIA	90%	20% / I Trimestre 40% / II Trimestre 60% / III Trimestre 90% / IV Trimestre	52%	51%	39%	60%	60%	1%	44%
Análisis Semáforo - Acumulado Indicadores (44)			15 5	2 1	1 2 1 2	1 2	1 1	2 1	21 11 1 11

INDICADORES NO SINERGIA

Septiembre de 2017

NO SINERGIA

Indicadores Sector

Estado de Avance de Indicadores por Entidad

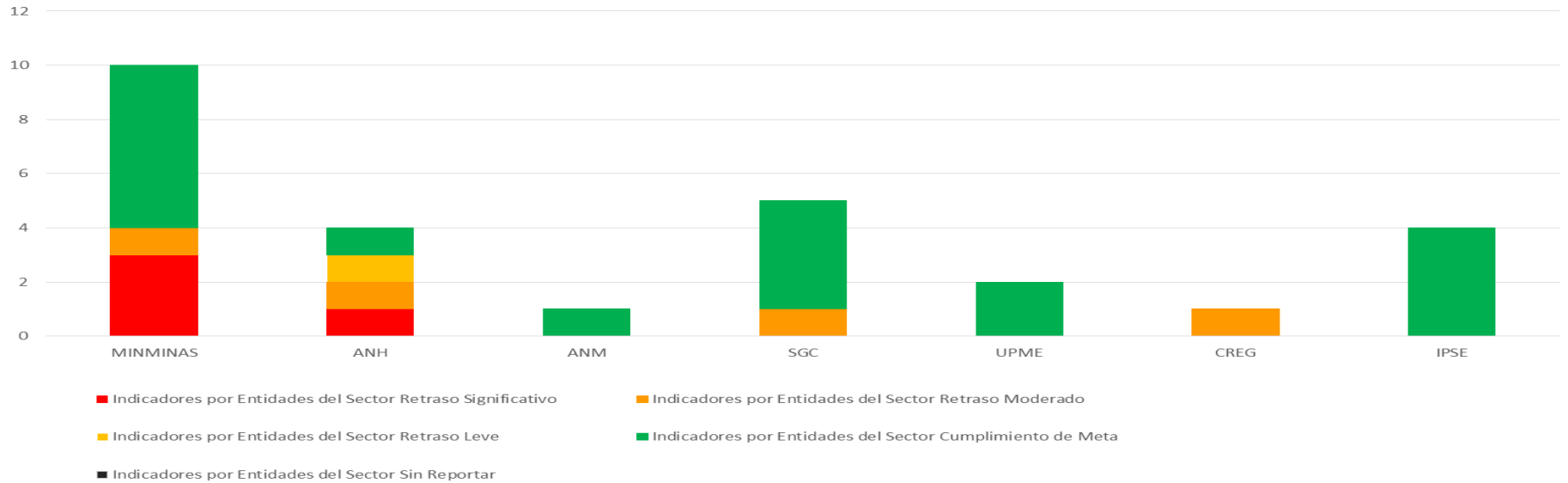

Indicadores por Entidades del Sector									
Entidad	Número de Indicadores	Retraso Significativo	Retraso Moderado	Retraso Leve	Cumplimiento de Meta	Regazado o Sin Reportar	Otros * **		
MINMINAS	11	3	1	0	6	0	1	0	
ANH	4	1	1	1	1	0	0	0	
ANM	1	0	0	0	1	0	0	0	
SGC	5	0	1	0	4	0	0	0	
UPME	2	0	0	0	2	0	0	0	
CREG	1	0	1	0	0	0	0	0	
IPSE	5	0	0	0	4	0	1	0	
TOTAL	29	4	4	1	18	0	2	0	

* Periodicidad Avance Diferente

** Indicador información deficiente

INDICADORES NO SINERGIA

Anexos

INDICADORES NO SINERGIA

Justificación semáforo – Aspectos Relevantes

Agencia Nacional de Hidrocarburos

➤ Regalías Recaudadas (Billones)



Información incoherente, cualitativamente manifiestan que la meta se ha cumplido. Indicador no acumulado. el avance alcanzado en este trimestre fue de 3,44 de la meta de 4,23 llegando a un 81% de avance.

➤ Cumplimiento Inversión de Contratos E&P (Millones)



Contempla dos escenarios: la perforación de pozos exploratorios y la adquisición de sísmica.

De los 580 millones de dólares presupuestados para la perforación de pozos, 338,9 millones corresponden a cinco pozos exploratorios costa afuera, de los cuales se han perforado cuatro, que representan el 88% de la inversión planeada para los pozos costa afuera y un 58 % de la inversión planeada total para los pozos.

En el caso de la inversión asociada a la sísmica, a septiembre de 2017, no se ha dado cumplimiento a la meta de inversión en sísmica, debido a inconvenientes de tipo social, con permisos ambientales, a la aprobación de extensiones a las fases y a restricciones ambientales en los contratos cuya sísmica está incluida en la meta para el años 2017.

Cabe aclarar que, debido a que las operadoras cuentan con autonomía para decidir cuando ejecutan sus actividades y los inconvenientes antes mencionados, el cumplimiento de la meta puede presentar variaciones.

➤ Cumplimiento Acuerdo de Gestión - recursos obligados (Millones)



Este avance se ha visto rezagado, principalmente a que mediante el Decreto 1238 de julio 19 de 2017 - Artículo 1° adición de recursos para la Agencia Nacional de Hidrocarburos de \$110.000.000.000 por gastos de funcionamiento y \$68.502.000.000 por gastos de proyectos de inversión. Estos recursos se verán comprometidos y obligados en el último trimestre de la presente vigencia

Relevantes:

➤ Ingresos por Derechos Económicos (Millones): Meta Cumplida



MINMINAS

INDICADORES NO SINERGIA

Justificación semáforo – Aspectos Relevantes

Servicio Geológico Colombiano:

➤ **Avance de las actividades de Planificación e implementación de la Arquitectura Empresarial Objetivo:**



Las actividades principales se han centrado en la iniciativa de Geoparque a presentarse ante la UNESCO denominado "Geoparque Volcánico del Ruiz" El Indicador No Sinergia para Arquitectura empresarial para está compuesto por 5 proyectos:

1. Motor de Integración de Información Geocientífica - MIIG

El proyecto finalizó el día 08 de noviembre de 2017 exitosamente, con todos los hitos de pago aceptados.

2. Proyecto Banco de Información Petrolera – BIP

Si se va a cumplir la meta, se cuenta con los mecanismos de control de la gestión para asegurar los temas.

3. Aseguramiento Del Sistema De Información De Gestión De Proyectos

Se encuentra un pequeño rezago en el estado de avance debido a la demora presentada en el desarrollo integral de las interfaces del SIIF* Nación y SGR

La meta deberá cumplirse, dado a que ya se tiene el compromiso de las entidades externas y en este momento ya se ha avanzado en la información de SGR. Se espera que durante el mes de noviembre se logre consolidar la información de SIIF Nación.

Las interfaces deben quedar completas en la primera semana del mes de Diciembre

*El Sistema Integrado de Información Financiera SIIF Nación es una herramienta modular automatizada que integra y estandariza el registro de la gestión financiera pública

4. Solución Altamente Escalable – SAE

Se va a cumplir la meta a más tardar finalizar noviembre

Al 30 de Noviembre la SAE ya debe estar al público sin embargo se debe recalcar que para salir a producción dependemos de que el visor de sismos se encuentre al 100%

5. Patrimonio Geológico y Paleontológico

El inventario de lugares de interés geológico en Boyacá, se está cumpliendo, dicho inventario se entregará en diciembre, de igual manera se entregarán los productos acordados por el SGC para la iniciativa de geoparque volcánico del

Relevantes:

➤ **Avance de cartografía geológica en la zona Sinú - San Jacinto escala 1:50.000:** Sí se va a cumplir con la meta de la vigencia 2017 , según cronograma de actividades:

A octubre de 2017 se realizará el procesamiento de la información recopilada en campo

A noviembre de 2017 se desarrollará la gestión de socialización que es continua, cuarta comisión de campo (levantamientos estratigráficos).

A diciembre de 2017 se desarrollará la integración de resultados de laboratorio con el mapa geológico preliminar.

➤ **Número de áreas identificadas con potencial para recursos minerales:** En lo que queda del año: Se espera cumplir la meta de ejecución del 100% de actividades programadas para identificar un (1) área con potencial para recursos minerales.

➤ **Emisión de nueva versión del mapa de anomalías geoquímicas para recursos minerales mapa actualizado versión 2 y versión 3:** En lo que queda del año: Se espera cumplir la meta del 100% de actividades programadas para elaborar el nuevo mapa de anomalías geoquímicas versión 2/2018

➤ **Emisión de nueva versión del mapa de anomalías geofísicas para recursos minerales (mapa actualizado versión 1 y versión 2):** En lo que queda del año: Se espera cumplir la meta del 100% de actividades programadas para elaborar el nuevo mapa de anomalías geofísicas versión 2/2018

INDICADORES NO SINERGIA

Justificación semáforo – Aspectos Relevantes

Unidad de Planeación Minero Energética:

Relevantes:

- **Coordinación de convocatorias de transmisión eléctrica:** Se va a cumplir con la meta de (14) debido a que en el ultimo trimestre se van a desarrollar (3) convocatorias con lo cual cumpliríamos con la meta.

Para la segunda semana de noviembre se realiza una convocatoria y las otras dos para la primera semana de diciembre.

Comisión de Regulación de Energía y Gas:

Relevantes:

- **Medición del avance de la agenda regulatoria indicativa para la vigencia:** Sí se va a cumplir con la meta de la vigencia 2017, según La Comisión de Regulación de Energía y Gas CREG, mediante la Circular 055 de 2017, estableció los ajuste en cuanto a los proyectos regulatorios y la programación de los tiempos de expedición de los mismos para el cumplimiento de la agenda regulatoria indicativa en lo que resta de la vigencia 2017.

Instituto de Planificación y Promoción de Soluciones Energéticas para las ZNI :

Relevantes:

- **Medición del avance de la agenda regulatoria indicativa para la vigencia:** La estructuración de 50 proyectos, informamos que también será cumplido satisfactoriamente al finalizar la presente vigencia.

SEGUIMIENTO - NO SINERGIA

AÑO 2017

INDICADOR	Meta 2017	AVANCE PROGRAMADO	AVANCES POR ENTIDAD - III TRIMESTRE 2017							AVANCE SECTOR
			MME	ANH	ANM	SGC	UPME	CREG	IPSE	
Promedio de Cumplimiento de los Indicadores del Sector que Aportan al PND No Registrados en SINERGIA	100%	25% / I Trimestre 50% / II Trimestre 75% / III Trimestre 100% / IV Trimestre	62%	64%	75%	74%	75%	69%	75%	71%
Análisis Semáforo - Acumulado Indicadores (29)			<div style="display: flex; flex-wrap: wrap; gap: 5px;"> <div style="background-color: green; border-radius: 50%; width: 20px; height: 20px; display: flex; align-items: center; justify-content: center;">6</div> <div style="background-color: red; border-radius: 50%; width: 20px; height: 20px; display: flex; align-items: center; justify-content: center;">3</div> <div style="background-color: yellow; border-radius: 50%; width: 20px; height: 20px; display: flex; align-items: center; justify-content: center;">1</div> <div style="background-color: orange; border-radius: 50%; width: 20px; height: 20px; display: flex; align-items: center; justify-content: center;">1</div> </div>	<div style="display: flex; flex-wrap: wrap; gap: 5px;"> <div style="background-color: green; border-radius: 50%; width: 20px; height: 20px; display: flex; align-items: center; justify-content: center;">1</div> <div style="background-color: red; border-radius: 50%; width: 20px; height: 20px; display: flex; align-items: center; justify-content: center;">1</div> <div style="background-color: yellow; border-radius: 50%; width: 20px; height: 20px; display: flex; align-items: center; justify-content: center;">1</div> <div style="background-color: orange; border-radius: 50%; width: 20px; height: 20px; display: flex; align-items: center; justify-content: center;">1</div> </div>	<div style="display: flex; flex-wrap: wrap; gap: 5px;"> <div style="background-color: green; border-radius: 50%; width: 20px; height: 20px; display: flex; align-items: center; justify-content: center;">1</div> </div>	<div style="display: flex; flex-wrap: wrap; gap: 5px;"> <div style="background-color: orange; border-radius: 50%; width: 20px; height: 20px; display: flex; align-items: center; justify-content: center;">1</div> <div style="background-color: green; border-radius: 50%; width: 20px; height: 20px; display: flex; align-items: center; justify-content: center;">4</div> </div>	<div style="display: flex; flex-wrap: wrap; gap: 5px;"> <div style="background-color: green; border-radius: 50%; width: 20px; height: 20px; display: flex; align-items: center; justify-content: center;">2</div> </div>	<div style="display: flex; flex-wrap: wrap; gap: 5px;"> <div style="background-color: orange; border-radius: 50%; width: 20px; height: 20px; display: flex; align-items: center; justify-content: center;">1</div> </div>	<div style="display: flex; flex-wrap: wrap; gap: 5px;"> <div style="background-color: green; border-radius: 50%; width: 20px; height: 20px; display: flex; align-items: center; justify-content: center;">4</div> <div style="background-color: gray; border-radius: 50%; width: 20px; height: 20px; display: flex; align-items: center; justify-content: center;">1</div> </div>	<div style="display: flex; flex-wrap: wrap; gap: 5px;"> <div style="background-color: green; border-radius: 50%; width: 20px; height: 20px; display: flex; align-items: center; justify-content: center;">18</div> <div style="background-color: orange; border-radius: 50%; width: 20px; height: 20px; display: flex; align-items: center; justify-content: center;">4</div> <div style="background-color: red; border-radius: 50%; width: 20px; height: 20px; display: flex; align-items: center; justify-content: center;">4</div> <div style="background-color: gray; border-radius: 50%; width: 20px; height: 20px; display: flex; align-items: center; justify-content: center;">2</div> <div style="background-color: yellow; border-radius: 50%; width: 20px; height: 20px; display: flex; align-items: center; justify-content: center;">1</div> </div>



MINMINAS

**Política No. 2
Transparencia,
Participación y
Servicio al
ciudadano**

Estrategias

- ✓ Lucha contra la corrupción, transparencia y rendición de cuentas
- ✓ Modernización del Estado

Líder de política: Secretaría General y Grupo de Participación y Servicio al Ciudadano



MINMINAS

Política No. 2 Transparencia, Participación y Servicio al ciudadano

Política	Estrategia	Indicador	Frecuencia	Metas Anuales				Metas Cuatrienio	Observaciones
				2015	2016	2017	2018		
Transparencia, Participación y Servicio al Ciudadano	Lucha contra la corrupción, transparencia y rendición de cuentas	Estrategia de rendición de cuentas anual con actividades, seguimiento e informe de resultados	Trimestral	4	4	4	4	16	La Estrategia de Rendición de Cuentas que debe realizarse anualmente, acoge las directrices del PND 2014 - 2018, la Ley Estatutaria Ley 1758 de 2015 capítulo Rendición de Cuentas y la estrategia para la construcción del Plan Anticorrupción y de Atención al Ciudadano.
		Plan Anticorrupción y de Atención al Ciudadano con tres seguimientos trimestrales	Trimestral	0	4	4	4	12	Se estimaron de acuerdo con las posibilidades de ejecución de las entidades del sector y conforme a viabilizar acciones intrasectoriales que aporten al cumplimiento del Furag, Gobierno en Línea y el PND 2014 - 2018 Buen Gobierno, Ley de Transparencia y normas de austeridad.
	Modernización del Estado	Encuestas de calidad del servicio diseñadas, aplicadas y analizadas	Trimestral	0	1	1	1	3	La encuesta de calidad en el servicio por entidad debe permitir establecer una línea base en el primer año de medición y el avance acumulado al final del cuatrienio por lo que se requiere formular acciones de mejoramiento anual.
		Actividades de fortalecimiento de cultura del servicio en los funcionarios	Trimestral	0	1	1	1	3	Cada actividad anual sectorial aporta a la consolidación del modelo de servicio civil moderno y se acoge a la Política Nacional de Eficiencia Administrativa al Servicio del Ciudadano.

Política No. 2 Transparencia, Participación y Servicio al ciudadano

Plan Estratégico Sectorial 2015 - 2018 - Avances Año 2017 - Tercer Trimestre												
Política	Estrategia	Indicador	Meta año 2017	Avances por Entidad Trimestre Acumulado							Promedio Sector	
				ANH	ANM	CREG	IPSE	SGC	UPME	MinMinas		
Transparencia, Participación y Servicio al Ciudadano	Lucha contra la corrupción, transparencia y rendición de cuentas	Estrategia de rendición de cuentas anual con actividades, seguimiento e informe de resultados	4	75%	75%	75%	75%	75%	75%	75%	75%	75,00%
		Plan Anticorrupción y de Atención al Ciudadano con tres seguimientos trimestrales	4	75%	75%	75%	75%	75%	75%	75%	75%	75,00%
	Modernización del Estado	Encuestas de calidad del servicio diseñadas, aplicadas y analizadas	1	0%	0%	0%	0%	0%	0%	0%	0%	0,00%
		Actividades de fortalecimiento de cultura del servicio en los funcionarios	1	0%	0%	0%	0%	0%	0%	0%	0%	0,00%

Estrategia de Rendición de Cuentas

- El **Ministerio de Minas y Energía**, realizó el respectivo seguimiento a los avances de los indicadores formulados en la Estrategia de Rendición de Cuentas con corte 31 de agosto, así mismo se inicio la fase de alistamiento, reuniones sectoriales y divulgación para la Audiencia Pública de Rendición de Cuentas a realizarse en Valledupar Cesar en el mes de octubre.
- La **ANM** realizó actividades digitales de Rendición de cuentas a través del CHAT ANM, convocando a la ciudadanía por medio de las redes sociales a participar en este espacio digital para aclarar sus dudas y preguntas sobre determinados temas.
- La **ANH** realizó la Rendición de Cuentas Interna el 28 de julio de 2017 en las instalaciones de la entidad, en la cual se aplicaron y evaluaron las encuestas sobre los resultados del evento.
- La **CREG** llevó a cabo su Audiencia Pública de Rendición de Cuentas en el mes de julio, durante el desarrollo del Congreso de Vocales de Control - Confevocoltics y entregó el informe de gestión a todos los asistentes.
- EL **IPSE** llevó a cabo la Audiencia Pública de Rendición de Cuentas 2016-2017 el 28 de julio de 2017 en la Sede Aduanilla de Paiba de la Universidad Distrital donde dio a conocer a los ciudadanos la gestión del Instituto a corte junio de 2017.
- La **UPME** socializó a través del espacio denominado "la UPME conversa con las regiones" el avance en diferentes temáticas de interés de la ciudadanía como la Construcción del Plan Nacional de Desarrollo Minero; este espacio se llevó a cabo con la comunidad de Tierra Alta - Córdoba y la participación de grupos étnicos, comunidades afro y campesinos.
- El **SGC** realizó su ejercicio de Apropiación social del conocimiento y rendición de cuentas del SGC en Boyacá el pasado 29 de septiembre en las instalaciones de Corpoboyaca.

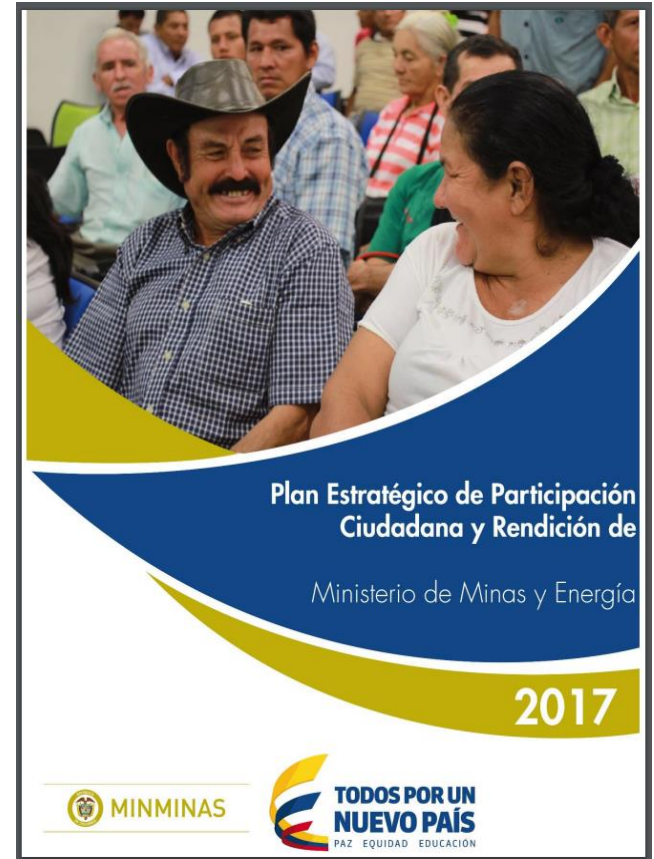

Plan Anticorrupción y de Atención al Ciudadano

- El **Ministerio de Minas y Energía**, realizó el respectivo seguimiento a los avances de los indicadores formulados en los cinco componentes del Plan Anticorrupción y de Atención al Ciudadano con corte 31 de agosto, el cual se encuentra publicado en el portal web de la entidad.
- Las entidades adscritas al Ministerio **ANH, ANM, CREG, IPSE, UPME y SGC**, cumplieron con el respectivo seguimiento los cuales se encuentran publicados en los portales web de cada entidad.



Encuestas de calidad del servicio

- El **Ministerio de Minas y Energía**, ya cuenta con el plan de trabajo, la metodología y el diseño muestral a aplicar para la medición de la satisfacción frente a los servicios que presta la entidad y que cubrirá dos segmentos poblacionales.
- La **CREG** inició el proceso precontractual para realizar su estudio de percepción 2017 en cuanto a la calidad de sus servicios.
- La **ANH** a través del equipo de Participación Ciudadana y Comunicaciones Internas, diseñó y aplicó la encuesta para caracterizar sus usuarios y medir la percepción respecto de los servicios ofrecidos, con miras a evaluar y mejorar su atención a los ciudadanos y a todas las personas interesadas en sus labores misionales.
- La **ANM** realizó la publicación del botón de encuesta de satisfacción en su portal web y publicó por redes sociales la invitación a diligenciarla, así mismo y con apoyo de los Puntos de Atención Regional se realizó la aplicación de la encuesta de forma presencial a nivel nacional.
- La **UPME** elaboró la encuesta de medición de calidad del servicio para ser aplicada en el cuarto trimestre del año.
- El **IPSE** aplicó la primera de las dos encuestas de calidad del servicio programadas para la vigencia 2017 que incluye caracterización de usuarios y se establecieron compromisos de mejora de conformidad con las observaciones de los ciudadanos.
- El **SGC** realiza la implementación de la medición de la satisfacción de sus usuarios en los diferentes puntos de atención presencial como biblioteca, museo, oficina de atención al ciudadano y punto de venta. Así mismo se realizaron un estudios para medir la percepción de los usuarios ante los servicios prestados por el grupo de servicios administrativos y otro para medir la satisfacción de los usuarios ante las PQRD.

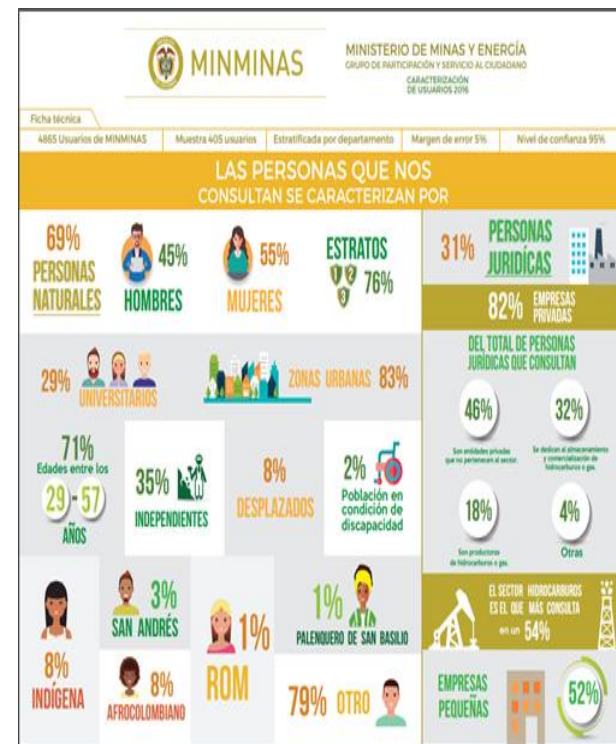

Actividades de fortalecimiento de cultura del servicio en los funcionarios

- El **Ministerio de Minas y Energía**, estableció los parámetros para desarrollar en el cuarto trimestre las actividades de sensibilización y de capacitación enfocadas al fortalecimiento de la cultura del servicio al ciudadano, para lo cuál se suscribió un contrato con la Universidad del Área Andina.
- La **CREG** realizó la divulgación del manual de atención de los usuarios a través de sus medios de comunicación internos (Intranet y Carteleras) y externos (Twitter), así mismo, diseñó la estrategia para mejorar los tiempos de respuesta de PQRS por parte de los funcionarios de la entidad.
- La **ANH** efectuó diferentes actividades de difusión de cultura de servicio al ciudadano al interior de la entidad a través de pantallas de televisión, boletines internos, Snapcomms e E-mail. Entre ellos se encuentran la promoción de nuestro sistema de atención virtual - Silvia, las Ferias de Servicio al Ciudadano y la campaña "Valores" donde resaltamos la importancia de la honestidad y el buen servicio, entre otros.
- La **UPME** realizó ejercicios de Coaching ejecutivo y Coaching de equipos, el cual involucró a toda la planta de funcionarios de la UPME; dinámica que facilitó descubrir nuevos espacios para afianzar la cultura de servicio para con los ciudadanos, usuarios y partes interesadas que demanda los servicios y productos de la entidad.
- El **SGC** identificó las acciones que permiten mejorar la calidad de los servicios, las cuales están siendo implementadas por las áreas competentes, entre las que se encuentran charlas, capacitaciones y piezas comunicativa, entre otras.



Avance Porcentual Entidades

Avances Indicadores por Entidad

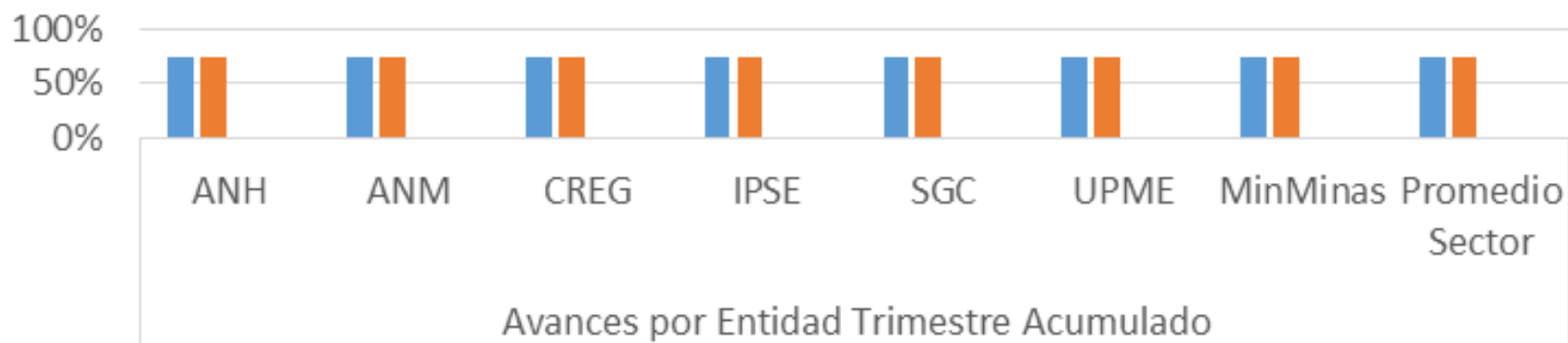

- Estrategia de rendición de cuentas anual con actividades, seguimiento e informe de resultados 4
- Plan Anticorrupción y de Atención al Ciudadano con tres seguimientos trimestrales 4
- Encuestas de calidad del servicio diseñadas, aplicadas y analizadas 1
- Actividades de fortalecimiento de cultura del servicio en los funcionarios 1

**Política No. 3
Gestión del
Talento Humano**

Estrategia

- ✓ Promover la eficiencia y eficacia administrativa del Buen Gobierno del PND

Líder de política: Secretaría General y Subdirección de Talento Humano

MODELO INTEGRADO DE PLANEACIÓN Y GESTIÓN- MIPG-

PLAN ESTRATÉGICO SECTORIAL - PES- MINAS Y ENERGIA 2015-2018

SECTOR MINAS Y ENERGIA

Líder de política: Secretaría General y Subdirección de Talento Humano

POLÍTICA	ESTRATEGIA	NOMBRE INDICADOR	FRECUENCIA	HERRAMIENTA DE SEGUIMIENTO	Metas anuales				METAS CUATRIENIO	OBSERVACIONES
					2015	2016	2017	2018	2018	
GESTIÓN DEL TALENTO HUMANO	Promover la eficiencia y eficacia administrativa del Buen Gobierno del PND	Cumplimiento de la Gestión Estratégica del Talento Humano	Anual	FURAG	90%	95%	98%	98%	100%	
		Servidores Públicos formados en énfasis en la Paz	Anual	sistemas de seguimiento	90%	95%	100%	100%		

**MODELO INTEGRADO DE PLANEACIÓN Y GESTIÓN
PLAN ESTRATÉGICO SECTOR MINAS Y ENERGÍA 2015-2018
Acumulado a 30 de Septiembre de 2017**

ESTRATEGIA	NOMBRE INDICADOR	ANH	ANM	CREG	IPSE	MME	SGC	UPME	TOTAL ESTRATEGIA
Promover la eficiencia y eficacia administrativa del Buen Gobierno del PND	Cumplimiento de la Gestión Estratégica del Talento Humano	61,5%	75,0%	72,8%	82,3%	75,0%	74,0%	89,7%	75,8%
	Servidores Públicos formados en énfasis en la Paz	70,0%	60,0%	95,0%	100,0%	100,0%	30,0%	73,5%	75,5%

El avance promedio de las actividades de **Gestión Estratégica** en las entidades es del 72,2%, sobre el Indicador **Formación en Paz** se lleva un 64,1% pero esta actividad. Algunas entidades (ANH, ANM, SGC y UPME) tienen previstas realizar actividades en el último trimestre del año para completar la meta.

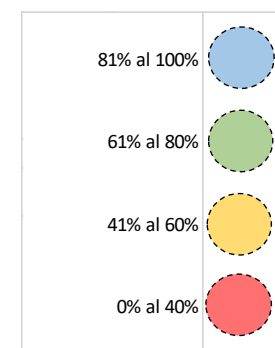

**MODELO INTEGRADO DE PLANEACIÓN Y GESTIÓN
PLAN ESTRATÉGICO SECTOR MINAS Y ENERGÍA 2015-2018
Avance del 3er Trimestre - 2017**

ESTRATEGIA	NOMBRE INDICADOR	META ANUAL	ANH	ANM	CREG	IPSE	MME	SGC	UPME	TOTAL ESTRATEGIA
Promover la eficiencia y eficacia administrativa del Buen Gobierno del PND	Cumplimiento de la Gestión Estratégica del Talento Humano	98%	6,0%	25,0%	22,3%	18,0%	25,0%	25,0%	29,0%	21,5%
	Servidores Públicos formados en énfasis en la Paz	100%	50,0%	30,0%	95,0%	25,0%		30,0%	24,5%	36,4%

En el tercer trimestre del año las Entidades del Sector realizaron sus actividades de **Gestión Estratégica** acorde a los cronogramas establecidos con un promedio del 17% de avance, sobre el Indicador **Formación en Paz** las Entidades ANM, CREG, IPSE y UPME avanzaron en los talleres.

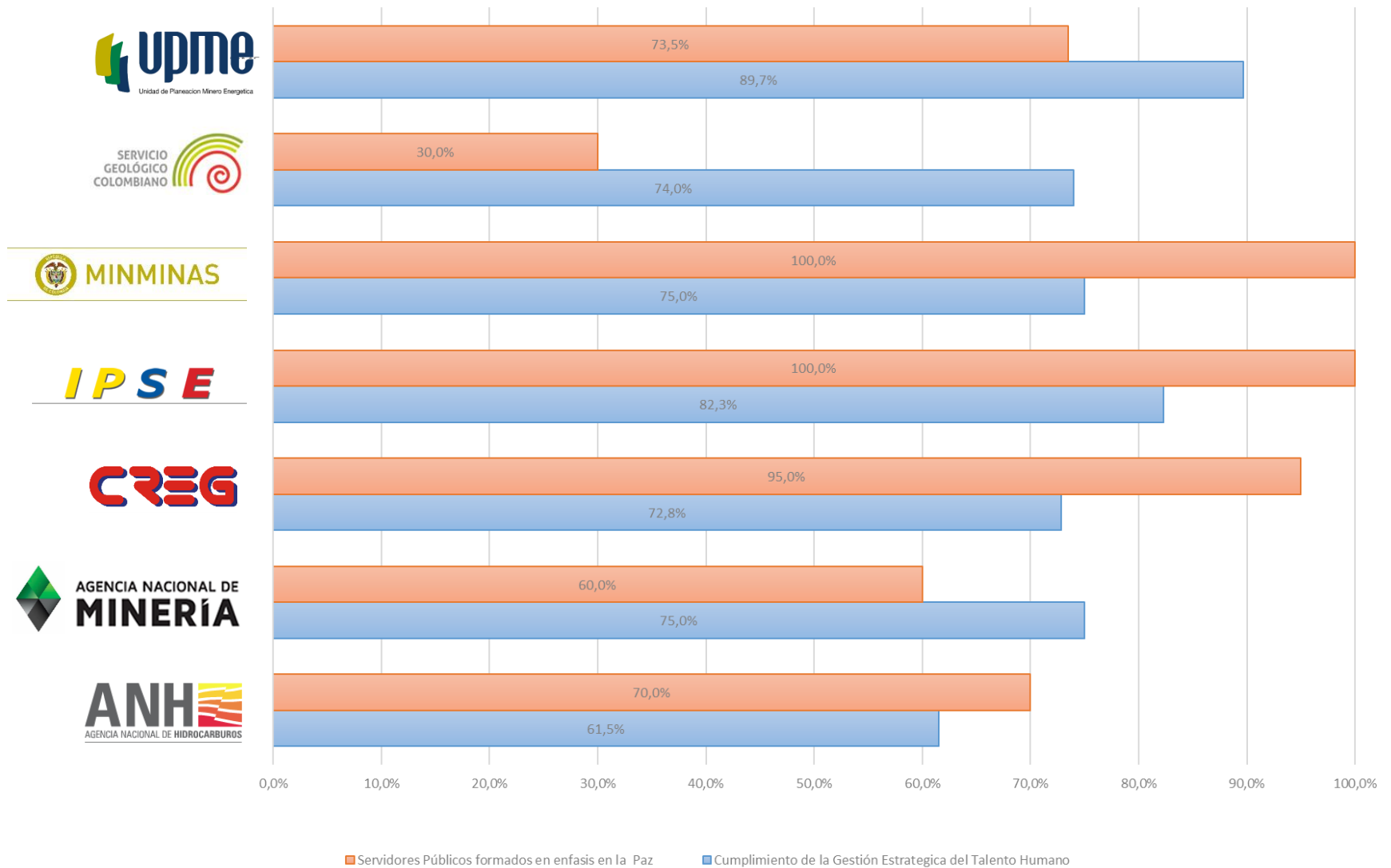

Todas las Entidades del Sector en los indicadores de **Gestión Estratégica y Formación en Paz** están realizando las actividades requeridas para el tercer trimestre del año.

**Política No. 4
Eficiencia
Administrativa**

Estrategia

- ✓ Estrategia Gobierno en Línea -GEL-

Líderes de política:

Secretaría General, Subdirección Administrativa y Financiera (Grupo Administración Documental y Grupo Servicios Administrativos), Grupo TIC y Oficina de Planeación y Gestión Internacional

MODELO INTEGRADO DE PLANEACIÓN Y GESTIÓN – PLAN ESTRATÉGICO SECTOR MINAS Y ENERGÍA, 2015- 2018

Líderes de Política: Secretaría General, Subdirección Administrativa y Financiera (Grupo Administración Documental y Grupo Servicios Administrativos), Grupo TIC y Oficina de Planeación y Gestión Internacional

POLÍTICA	ESTRATEGIA	NOMBRE INDICADOR	FRECUENCIA	HERRAMIENTA DE SEGUIMIENTO	Metas anuales				METAS CUATRIENIO	OBSERVACIONES
					2015	2016	2017	2018	2018	
EFICIENCIA ADMINISTRATIVA	Estrategia Gobierno en Línea -GEL-	Avance de cumplimiento de la Integración de los Sistemas de Gestión del sector	Semestral	MECI, Plan de acción entidades, Bateria de Indicadores	29%	26%	26%	19%	100%	La racionalización de trámites y servicios, para su automatización será trabajado en el Plan anticorrupción y de atención al ciudadano, Componente # 2 - Estrategia Antitrámites, por cada una de las entidades.
		Gestión de Documentos Electrónicos(implementación de sistemas de gestión, sustitución de memorandos y comunicaciones internas)	Semestral	Matriz de Implementación GEL	60%	70%	80%	100%	100%	
		Definición e Implementación de buenas practicas para el uso eficiente de papel	Semestral	Matriz de Implementación GEL	20%	40%	80%	100%	100%	
		Automatización de procesos y procedimientos internos (Certificaciones y Constancias en Línea, procesos internos)	Semestral	Matriz de Implementación GEL	40%	45%	80%	100%	100%	
		Formulación y/o actualización e implementación de la Estrategia de TI.	Semestral	Matriz de Implementación GEL	20%	40%	60%	80%	80%	
		Definición e Implementación del SGSI(Información y sistemas de información)	Semestral	Matriz de Implementación GEL	40%	60%	80%	100%	100%	
		Elaboración e Implementación del Plan Protocolo IPv6	Semestral	Matriz de Implementación GEL	----	---	80%	100%	100%	
		Apertura de Datos (Inventario de Activos de Información, Definición y Publicación de Datos Abiertos, Obtención Sello de Excelencia - Datos Publicados)	Semestral	Matriz de Implementación GEL	----	----	80%	100%	100%	
		Cumplir con los porcentajes establecidos en el Plan de Implementación de la Estrategias de Gobierno en Línea - GEL	Semestral	Matriz de Implementación GEL	60%	70%	80%	90%	90%	
		Cumplimiento del Plan Sectorial de Gestión Documental	Semestral	Instrumentos archivísticos	50%	70%	90%	100%	100%	



MINMINAS

ESTRATEGIA	NOMBRE INDICADOR	FRECUENCIA	HERRAMIENTA DE SEGUIMIENTO	Meta 2017 por trimestres, ejecutada				Ejecución 2017 Acumulada	Ejecución Cuatrienio a 2018 acumulada
				I	II	III	IV		
Estrategia Gobierno en Línea -GEL-	Avance de cumplimiento de la Integración de los Sistemas de Gestión del sector	Semestral	MECI, Plan de acción entidades, Bateria de Indicadores	3.68%	5.73%	19,09%		19,09%	
	Gestión de Documentos Electrónicos	Semestral	Matriz de Implementación GEL	51%	51%	52%		52%	
	Definición e Implementación de buenas practicas para el uso eficiente de papel	Semestral	Matriz de Implementación GEL	75%	86%	93%		93%	
	Automatización de procesos y procedimientos internos (Certificaciones y Constancias en Línea, procesos internos)	Semestral	Matriz de Implementación GEL	39%	43%	48%		48%	
	Formulación y/o actualización, implementación y seguimiento a la Estrategia de TI.	Semestral	Matriz de Implementación GEL	63%	67%	68%		68%	
	Formulación e Implementación del SGSI	Semestral	Matriz de Implementación GEL	65%	67%	76%		76%	
	Elaboración e Implementación del Plan Protocolo IPv6 - Elaboración del Plan , 40	Semestral	Matriz de Implementación GEL	61%	61%	61%		61%	
	Elaboración e Implementación del Plan Protocolo IPv6 - Implementación del Plan, 60	Semestral	Matriz de Implementación GEL	23%	23%	25%		25%	
	Apertura de Datos - Inventario de Activos de Información	Semestral	Matriz de Implementación GEL	97%	97%	97%		97%	
	Apertura de Datos - Definición y Publicación de Datos Abiertos Portal de la Entidad	Semestral	Matriz de Implementación GEL	100%	----	100%		100%	
	Apertura de Datos - Obtención Sello de Excelencia - Datos Publicados	Semestral	Matriz de Implementación GEL	35%	40%	40%		40%	
	Apertura de Datos - Datos Publicados, en Datos.gov.co	Semestral	Matriz de Implementación GEL	100%	----	100%		100%	
	Cumplir con los porcentajes establecidos en el Plan de Implementación de GEL	Semestral	Matriz de Implementación GEL	57%	61%	66%		66%	
	Cumplimiento del Plan Sectorial de Gestión Documental	Semestral	Instrumentos archivísticos	0%	0%	0%		0%	



Avance sector programado año 2017	26,0%
Avance sector ejecutado a septiembre	73,44%

Ministerio de Minas y Energía

Presenta un **avance 24.63% de un 32% programado para 2017**. i) Se realizó la capacitación a los auditores internos de calidad los días 16 y 30 de agosto y el 13 de septiembre de 2017 y ii) se hicieron mesas de trabajo y reuniones con los responsables y actividades remotas de revisión y definición de disposiciones o documentos. Incluye revisión de evidencias de implementación.

ANH

El **avance total del proyecto es del 90% de un 100% programado para 2017**; solo está pendiente la Pre auditoría de Certificación y Auditoría de Certificación por parte del ente certificador.

CREG

Registra un **avance del 21.50% de un 29% planeado para 2017**. i) Se brinda capacitación y asesoría en las caracterizaciones de los procesos, ii) se asesora en los indicadores de gestión y norma ISO 9001. iii) Se ha trabajado en la matriz de requisitos de clientes y partes interesadas, matriz de comunicaciones, matriz de comunicaciones, ajuste del procedimiento de auditoría, revisión por la dirección, información documentada, política, objetivos, aplicación de la versión 2015 de la norma en los procesos y se iv) realizó el contexto de la entidad bajo el método de matriz DOFA, la cual se trabaja con los funcionarios de la Entidad.

IPSE

Refleja un **46.5% de ejecución frente a un 63% programado** para la vigencia. i) Han venido desarrollando actividades de socialización, diagnóstico e identificación de Riesgos para desarrollar el cierre de Brechas de las Normas de Calidad, con base en la versión 2015. Este proceso ha sido desarrollado mediante campañas de información en los canales de comunicación institucionales, con el fin de hacerlo extensivo para todos los funcionarios. ii) Han adelantado gestiones necesarias para adelantar los procesos contractuales que permitan capacitar al equipo de auditores y funcionarios del instituto.

SGC

Registra **avance de un 10% sobre un 32% planeado para 2017**. i) A través del contrato 624 de 2017, se realiza auditoria al Sistema Integrado de Gestión en las normas técnicas NTC GP:1000:2009; NTC-ISO 9001:2015; Cumplimiento del Decreto 1072 de 2015 sobre Sistema de Seguridad y Salud en el Trabajo, NTC-ISO 14001:2015 y NTC-ISO/IEC 17025. ii) De igual forma se están adelantando proceso para contratar la capacitación.

UPME

Refleja **una ejecución del 15.8% de un 26.0%** programado para la actual vigencia. i) De acuerdo con el Capitulo 7 y 8 de la ISO 9001:2015, se vienen realizando revisiones a los documentos de apoyo y misionales para dar cumplimiento a lo establecido en estos numerales de la norma. ii) Se realizaron acompañamientos en la formulación de planes de mejoramiento de las no conformidades y observaciones detectadas en la Auditoría Interna iii) en general se viene trabajando en la actualización de la documentación del sistema. iv) se cuenta con borrador de resolución en la que se esperan adoptar los elementos estratégicos del SGA v) Se inicia la elaboración del plan de trabajo de integración, se espera insumo del MIPG versión 2 que permitirá definir y finalizar algunos elementos del Sistema Integrado de Gestión de la UPME.

ANM

Registra una **ejecución del 17.8% frente al 26% planeado** para 2017. i)Se realizaron capacitaciones y sensibilizaciones en todos los pares. ii)Se procede el mantenimiento y la verificación del cumplimiento de los requisitos de cada uno de los Subsistemas y su integración (Paralelo). iii)Se inicio el proceso de diagnóstico de la Norma ISO 14001

Indicador Avance de cumplimiento Plan de Implementación de la Estrategia de Gobierno en Línea

Sector Minero Energético

ENTIDAD	CUMPLIMIENTO PLAN DE IMPLEMENTACIÓN DE GEL				Cumplimiento
	TIC PARA SERVICIOS	GOBIERNO ABIERTO	TIC PARA GESTIÓN	SEGURIDAD Y PRIVACIDAD DE LA INFORMACIÓN	
MINMINAS	75%	66%	72%	56%	67%
UPME	72%	46%	57%	78%	63%
IPSE	70%	43%	11%	38%	40%
ANM	93%	83%	61%	68%	76%
SGC	79%	71%	73%	33%	64%
ANH	97%	100%	84%	79%	90%
CREG	69%	71%	37%	100%	69%
PROMEDIO	79%	68%	56%	65%	67%

Indicador: cumplimiento Plan sectorial de gestión documental

INSTRUMENTOS ARCHIVISTICOS	2016								INSTRUMENTOS ARCHIVISTICOS PROYECTADOS				AVANCE PROYECTADO 2017								INSTRUMENTOS PROYECTADOS PARA 2018
	IPSE	UPME	CREG	ANH	SGC	ANM	MME	% AVANCE A 2016	PRIMER TRIMESTRE	SEGUNDO TRIMESTRE	TERCER TRIMESTRE	CUARTO TRIMESTRE	IPSE	UPME	CREG	ANH	SGC	ANM	MME	% AVANCE A 2017	
El Cuadro de Clasificación Documental (CCD)		X	X	X	X	X	X	86				IPSE	X	X	X	X	X	X	X	100	
La Tabla de Retención Documental (TRD)	X	X	X	X	X	X	X	100					X	X	X	X	X	X	X	100	
El Programa de Gestión Documental (PGD).		X	X	X	X	X	X	86						X	X	X	X	X	X	86	IPSE
Plan Institucional de Archivos de la Entidad (PINAR).		X	X	X		X		57				SGC - MME		X	X	X	X	X	X	86	IPSE
Inventario Documental.	X	X	X	X	X	X	X	100					X	X	X	X	X	X	X	100	
Un modelo de requisitos para la gestión de documentos electrónicos.						X		14				UPME - MME - IPSE	X	X				X	X	57	SGC - CREG - ANH - ANM
Los Bancos terminológicos de tipos, series y sub-series documentales		X	X	X			X	57				IPSE	X	X	X	X			X	71	SGC - ANM
Los mapas de procesos, flujos documentales y descripción las funciones de las unidades administrativas la entidad.		X	X	X		X	X	71				SGC - IPSE	X	X	X	X	X	X	X	100	
Tablas de Control de Acceso para el establecimiento categorías adecuadas de derechos y restricciones de acceso y seguridad aplicables a los documentos.		X		X				29				SGC - ANM - IPSE	X	X		X	X	X		71	CREG - MME
Tabla de Valoración Documental (SI APLICA)			N/A	N/A		N/A	X	57				IPSE			N/A	N/A		N/A	X	57	IPSE-SGC- UPME
	20	80	80	90	40	80	70	657					70	90	80	90	70	90	90	82,8	



Política No. 5 Gestión Financiera

Estrategias

- ✓ Formulación y Seguimiento a los proyectos de inversión
- ✓ Ejecución presupuestal a los proyectos de inversión
- ✓ Cumplir la ejecución contractual y financiera de acuerdo a las metas establecidas

Líderes de política: Oficina de Planeación y Gestión Internacional, Secretaría General y Subdirección Administrativa y Financiera



MINMINAS

MODELO INTEGRADO DE PLANEACIÓN Y GESTIÓN- MIPG- 2015-2018
POLITICA # 5 - GESTION FINANCIERA
SECTOR MINAS Y ENERGIA

POLÍTICA	ESTRATEGIA	NOMBRE INDICADOR	FRECUENC	HERRAMIENTA DE SEGUIMIENTO	Metas anuales				META CUATRIEN	OBSERVACIONES
					2015	2016	2017	2018	2018	
GESTIÓN FINANCIERA	Formulación y Seguimiento a los proyectos de inversión	Cumplimiento de los indicadores SUIFP	Trimestral	SUIFP y SPI	90,5%	92%	93,5%	95%	92,8%	Formulación: Priorizar y alinear (PND, PES, SGC). Seguimiento: Actualización de la Información en la herramienta SPI Ejecución: Ejecutar los recursos de inversión asignados en la correspondiente vigencia (obligaciones) y dar cumplimiento a la programación de la ejecución de los recursos asignados a los Proyectos de Inversión
	Ejecución presupuestal a los proyectos de inversión	Cumplimiento de la Ejecución Presupuestal	Trimestral	SIIF NACION -	94%	94%	94%	94%	94,0%	
	Cumplir la ejecución contractual y financiera de acuerdo a las metas establecidas	No. de Contratos suscritos / No. de estudios previos radicados para adelantar contratación	Trimestral	Base de Datos de Contratación	98%	98%	98%	98%	98,0%	- PAC ejecutado = PAC pagado - PAC Programado = PAC Vigente antes del cierre mensual - Consolidación de la totalidad del objeto del gasto (Personales, Generales, Transferencias e Inversión y operación comercial) - El indicador trimestral = sumatoria ejecución recursos (\$) de los tres meses / programación de recursos trimestral
	Programa Anual de Caja (PAC) Ejecutado / Programa Anual de Caja (PAC) Programado	Trimestral	SIIF NACION - PAC	90%	91%	92%	93%	91,5%		



MINERÍA
MINAS

MODELO INTEGRADO DE PLANEACIÓN Y GESTIÓN- MIPG- 2015-2018
POLITICA # 5 - GESTION FINANCIERA
SECTOR MINAS Y ENERGIA

ESTRATEGIA	NOMBRE INDICADOR	FRECUENCIA	HERRAMIENTA DE SEGUIMIENTO	Meta 2017				Ejecución 2017 acumulada
				I T	IIT	IIIT	IVT	
Formulación y Seguimiento a los proyectos de inversión	Cumplimiento de los indicadores SUIFP	Trimestral	SUIFP y SPI	23,4%	46,8%	70,2%	93,5%	56,38%
Ejecución presupuestal a los proyectos de inversión	Cumplimiento de la Ejecución Presupuestal	Trimestral	SIIF NACION -	23,5%	47,0%	70,5%	94,0%	41,54%
Cumplir la ejecución contractual y financiera de acuerdo a las metas establecidas	No. de Contratos suscritos / No. de estudios previos radicados para adelantar contratación	Trimestral	Base de Datos de Contratación	24,5%	49,0%	73,5%	98,0%	72,82%
	Programa Anual de Caja (PAC) Ejecutado / Programa Anual de Caja (PAC) Programado	Trimestral	SIIF NACION - PAC	23,0%	46,0%	69,0%	92,0%	65,26%

SECTOR

Indicador 1	Promedio Trimestral de Proyectos con la totalidad de la información actualizada en BPIN (Numeral 24 SPI)
Indicador 2	Total recursos obligados / total recursos asignados
Indicador 3	No. de Contratos suscritos / No. de estudios previos radicados para adelantar contratación
Indicador 4	PAC ejecutado / PAC programado

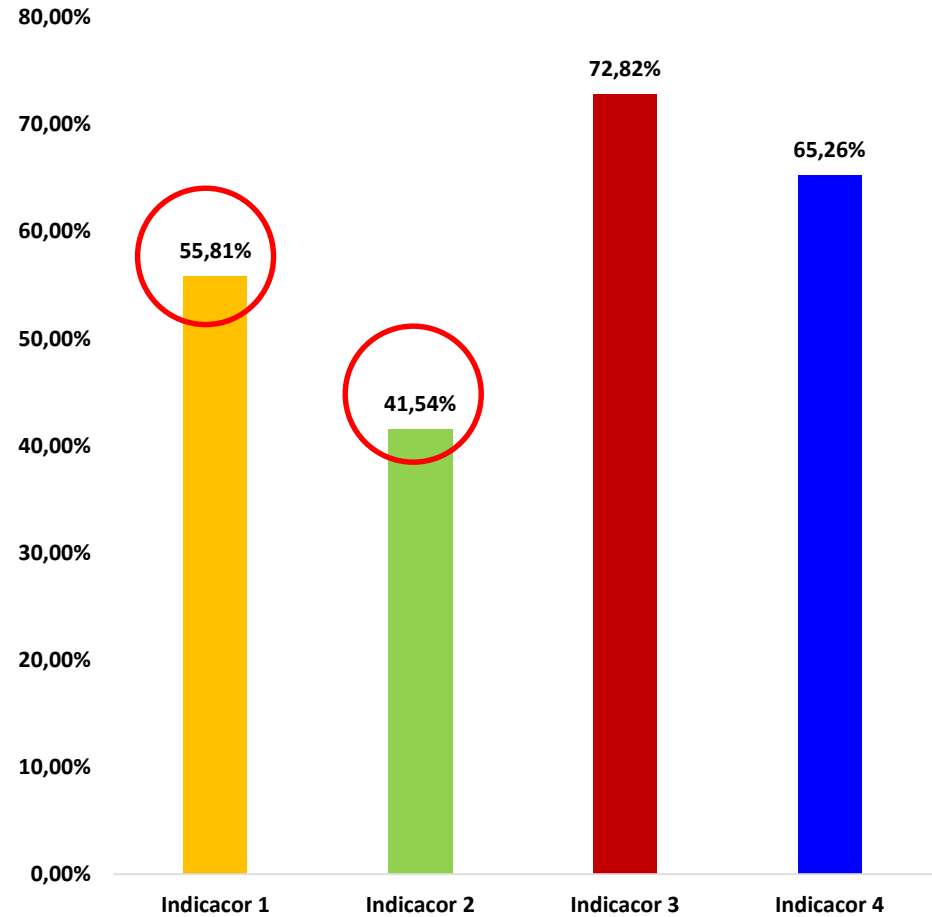

Política No. 5 Gestión Financiera

MINISTERIO DE MINAS Y ENERGIA
 MODELO INTEGRADO DE PLANEACIÓN Y GESTIÓN
 PLAN DE DESARROLLO ADMINISTRATIVO - 2017
 Política No. 5 Gestión Financiera

ACCIONES	Meta Anual	METAS	NOMBRE DEL INDICADOR	INDICADOR	AVANCES POR ENTIDAD TERCER TRIMESTRE							% META ACUM 3Q	AVANCE PROMEDIO TERCER TRIMESTRE
					ANH	CREG	SGC	IPSE	UPME	ANM	MME		
Formulación y Seguimiento a los proyectos de inversión	93,5%	Formulación: Priorizar y alinear (PND, PES, SGC). Seguimiento: Actualización de la Información en la herramienta SPI	Cumplimiento de los indicadores SUIFP Y SPI	Promedio Trimestral de Proyectos con la totalidad de la información actualizada en BPIN (Numeral 24 SPI)	51,22%	63,96%	51,26%	54,60%	52,00%	64,63%	57,01%	70,20%	56,38%
Ejecución presupuestal a los proyectos de inversión	94%	Ejecución: Ejecutar los recursos de inversión asignados en la correspondiente vigencia (obligaciones) y dar cumplimiento a la programación de la ejecución de los recursos asignados a los Proyectos de Inversión	Cumplimiento de la Ejecución Presupuestal	Total recursos obligados / total recursos asignados	41,45%	31,61%	31,29%	11,85%	59,10%	45,00%	70,50%	70,5%	41,54%
Cumplir la ejecución contractual y financiera de acuerdo a las metas establecidas	98%	No. de Contratos suscritos / No. de estudios previos radicados para adelantar contratación	No. de Contratos suscritos / No. de estudios previos radicados para adelantar contratación	No. de Contratos suscritos / No. de estudios previos radicados para adelantar contratación	75,00%	72,00%	68,25%	75,00%	71%	75,00%	73,57%	73,50%	72,82%
	92%	*Consolidación de la totalidad del objeto del gasto (Personales, Generales, Transferencias e Inversión y operación comercial) * El indicador trimestral = sumatoria ejecución recursos (\$) de los tres meses / programación de recursos trimestral * PAC ejecutado = PAC pagado * PAC Programado = PAC Vigente antes del cierre mensual	Programa Anual de Caja (PAC) Ejecutado / Programa Anual de Caja (PAC) Programado	PAC ejecutado / PAC programado	38,25%	72,00%	70,60%	69,75%	59%	72,75%	74,97%	69,0%	65,26%

Acción 1: Formulación y Seguimiento a los proyectos de inversión

ACCIONES	POND POR AÑO	METAS	NOMBRE DEL INDICADOR	INDICADOR	AVANCES POR ENTIDAD TERCER TRIMESTRE							% CUMP TIRM.	AVANCE PROMEDIO TERCER TRIMESTRE
					ANH	CREG	SGC	IPSE	UPME	ANM	MME		
Formulación y Seguimiento a los proyectos de inversión	25%	Formulación: Priorizar y alinear (PND, PES, SGC). Seguimiento: Actualización de la Información en la herramienta SPI	Cumplimiento de los indicadores SUIFP Y SPI	Promedio Trimestral de Proyectos con la totalidad de la información actualizada en BPIN (Numeral 24 SPI)	51,22%	63,96%*	51,26%	54,60%	52,00%	64,63%	57,01%	70,20%	56,38%

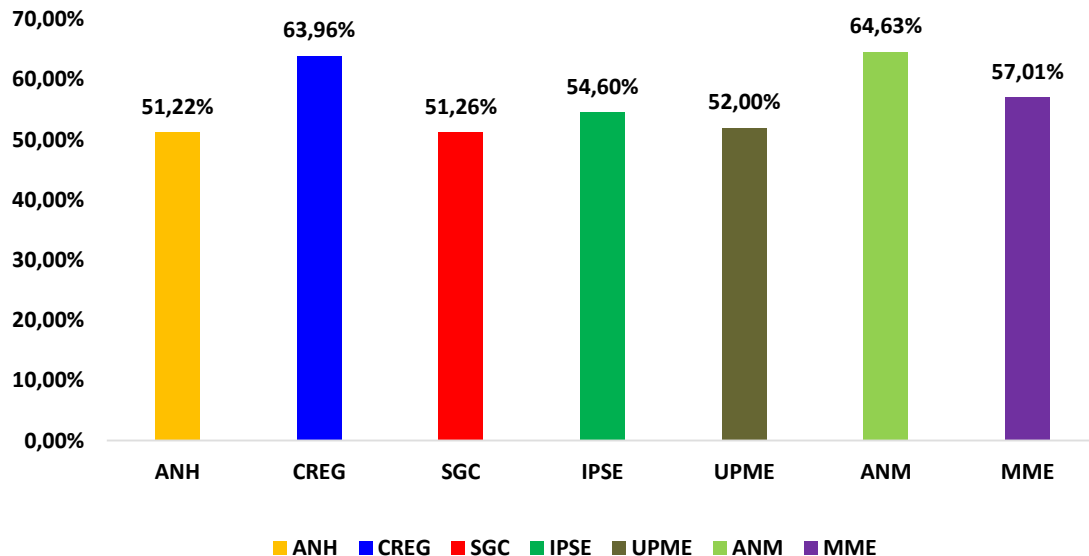

Avances Descriptivos del trimestre

El reporte del mes de Enero de SPI, es el mas deficiente, por lo cual afecta el Promedio del AÑO.

DIAGNÓSTICO: Proyectos sin observaciones cualitativas – Sin resumen ejecutivo – Sin Imagen – Sin avances Físicos ni de Gestión – Metas mayores al 100%.

Próximo Cierre: 11 de Diciembre/2017

El Indicador que mide el avance de Completitud es el No 24 del reporte Diagnóstico. **No es el "Semáforo"**

ABIERTO	21/04/2017 5:59:20 p. m.	2017 2-Febrero	0,00%	0,00%	0,69%	Básica Actividad Producto Presupuesto Gestión (Sin Actualizar)
ABIERTO	21/04/2017 5:59:20 p. m.	2017 3-Marzo	10,00%	10,00%	2,76%	Básica Actividad Producto Presupuesto Gestión 04/04/2017 (Actualizado)
ABIERTO	06/02/2017 2:59:53 p. m.	2017 1-Enero	0,00%	0,00%	0,00%	Básica Actividad Producto Presupuesto Gestión (Sin Actualizar)

* La CREG, presentó un problema en el cargue de la información en el mes de enero, lo que ha generado que su porcentaje de ejecución no sea del 100%. Dicho problema se solucionó una vez se reporto a la mesa de ayuda del SPI, pero el % de mes de enero quedó en un valor inferior al 100%. De ahí en adelante la CREG a reportado el 100% en completitud.



Acción 2: Ejecución presupuestal a los proyectos de inversión

ACCIONES	POND POR AÑO	METAS	NOMBRE DEL INDICADOR	INDICADOR	AVANCES POR ENTIDAD TERCER TRIMESTRE							% CUMP TIRM.	AVANCE PROMEDIO TERCER TRIMESTRE
					ANH	CREG	SGC	IPSE	UPME	ANM	MME		
Ejecución presupuestal a los proyectos de inversión	25%	Ejecución: Ejecutar los recursos de inversión asignados en la correspondiente vigencia (obligaciones) y dar cumplimiento a la programación de la ejecución de los recursos asignados a los Proyectos de Inversión	Cumplimiento de la Ejecución Presupuestal	Total recursos obligados / total recursos asignados	41,45%	31,61%	31,29%	11,85%	59,10%	45,00%	70,50%	47,00%	41,54%

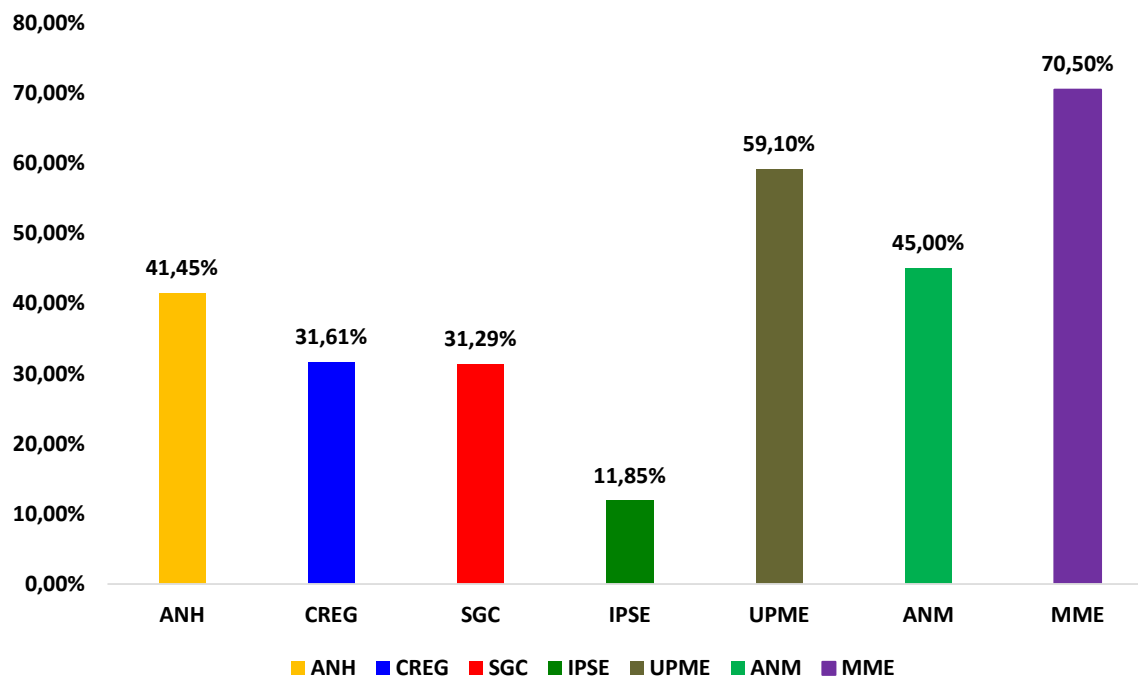

Avances Descriptivos del trimestre

En Obligaciones a Septiembre, **TODAS** las Entidades se encuentran rezagadas, especialmente: ANH – IPSE – CREG – SGC



Acción 2: Ejecución presupuestal a los proyectos de inversión

Cifras en Millones de Pesos

Entidad	Apropiación Vigente 2017	Compromisos	% Comp. /Aprop. Vigente	% Meta Comp.	Obligado	% Oblig. /Aprop. Vigente	% Meta Oblig.
ANH	144.846	58.726	40,54%	52,71%	9.735	6,72%	11,43%
IPSE	123.844	6.238	5,04%	19,25%	2.247	1,81%	10,77%
CREG	7.316	4.543	62,10%	96,24%	1.204	16,46%	36,71%
MME	2.936.730	2.088.712	71,12%	51,18%	1.851.178	63,04%	44,38%
SGC	13.469	6.590	48,93%	100,00%	1.977	14,68%	33,08%
UPME	16.518	11.810	71,50%	82,59%	5.285	32,00%	38,17%
ANM	16.892	11.894	70,41%	97,85%	6.380	37,77%	59,17%
Total Sector	3.259.614	2.188.513	67,14%	50,71%	1.878.007	57,61%	41,62%

Fuente: SIF a 30 de septiembre 2017

Acción 3: Cumplir la ejecución contractual y financiera de acuerdo a las metas establecidas.

ACCIONES	POND POR AÑO	METAS	NOMBRE DEL INDICADOR	INDICADOR	AVANCES POR ENTIDAD TERCER TRIMESTRE							% CUMP TIRM.	AVANCE PROMEDIO TERCER TRIMESTRE
					ANH	CREG	SGC	IPSE	UPME	ANM	MME		
Cumplir la ejecución contractual y financiera de acuerdo a las metas establecidas	25%	No. de Contratos suscritos / No. de estudios previos radicados para adelantar contratacion	No. de Contratos suscritos / No. de estudios previos radicados para adelantar contratacion	No. de Contratos suscritos / No. de estudios previos radicados para adelantar contratacion	75,00%	72,00%	68,25%	75,00%	70,94%	75,00%	73,57%	73,50%	72,82%

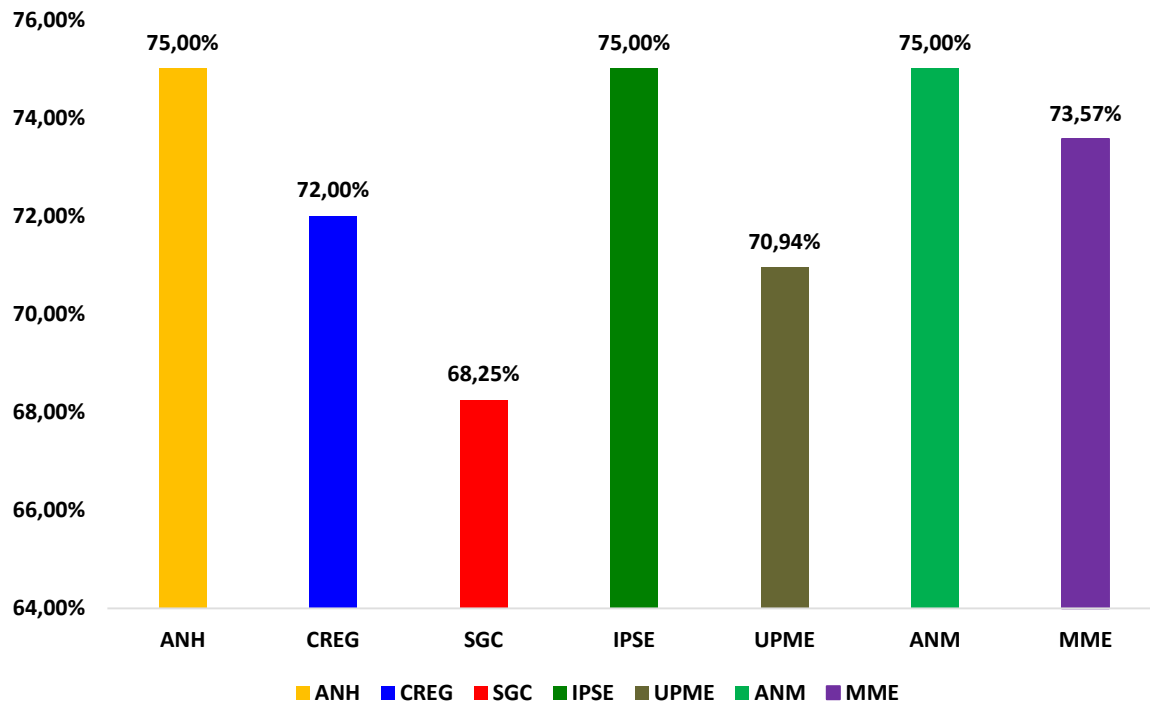

Avances Descriptivos del trimestre

El avance de este indicador a nivel sectorial fue de 72,82% sobre una meta de 73,50%.

Las entidades más rezagadas son: SGC y la UPME



Acción 4: Cumplir la ejecución contractual y financiera de acuerdo a las metas establecidas.

ACCIONES	PON D POR AÑO	METAS	NOMBRE DEL INDICADOR	INDICADOR	AVANCES POR ENTIDAD TERCER TRIMESTRE							% CUMP TIRM.	AVANCE PROMEDIO TERCER TRIMESTRE
					ANH	CREG	SGC	IPSE	UPME	ANM	MME		
Cumplir la ejecución contractual y financiera de acuerdo a las metas establecidas	25%	*Consolidación de la totalidad del objeto del gasto (Personales, Generales, Transferencias e Inversión y operación comercial) * El indicador trimestral = sumatoria ejecución recursos (\$) de los tres meses / programación de recursos trimestral * PAC ejecutado = PAC pagado * PAC Programado = PAC Vigente antes del cierre mensual	Programa Anual de Caja (PAC) Ejecutado / Programa Anual de Caja (PAC) Programado	PAC ejecutado / PAC programado	38,25%	72,00%	70,60%	69,75%	58,50%	72,75%	74,97%	69,00%	65,26%

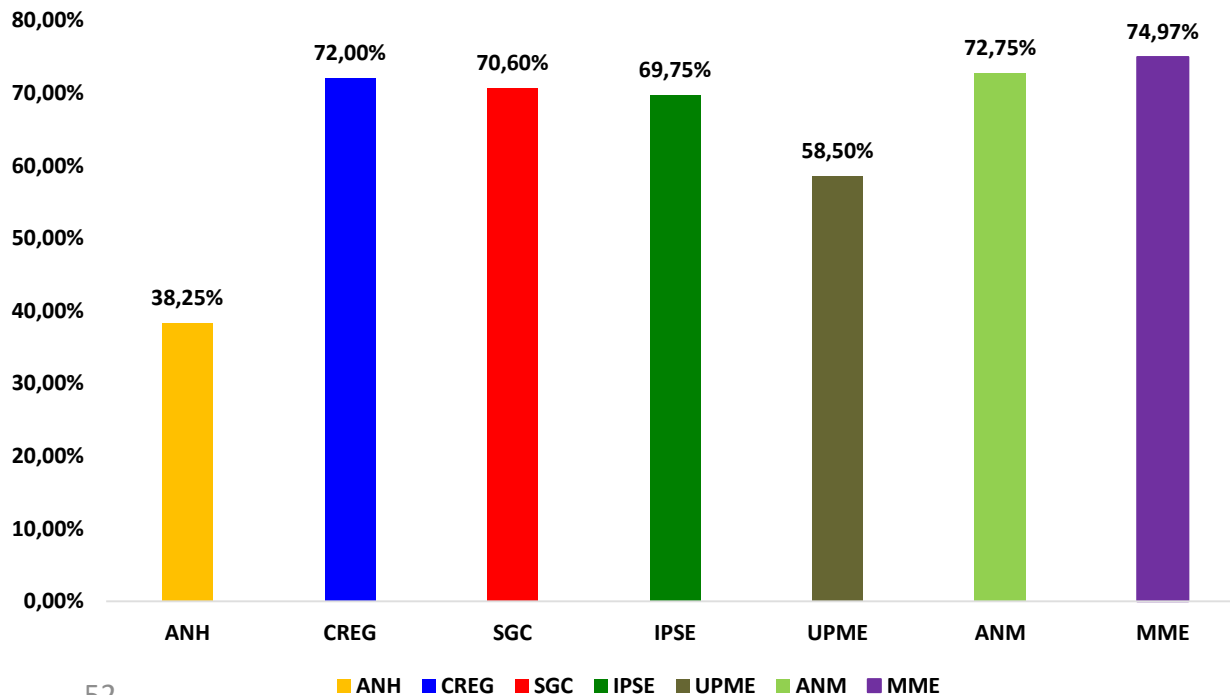

Avances Descriptivos del trimestre

El avance de este indicador a nivel sectorial fue del 65,26%, sobre una meta del 69,0% al tercer trimestre

Las entidades que presentan rezago en las metas son: ANH y la UPME

ANH no envió valor programado, solo envió valor ejecutado

3. Proposiciones y varios

- Modificaciones Plan vigencia 2018
- Decreto número 1499 de 2017

Política # 1

Se están analizando las respuestas recibidas del DNP, sobre requerimientos de modificación a los indicadores SINERGIA

Política # 5

- Cambio nombre de la acción por sugerencia de la OCI

Acción 1: Formulación y Seguimiento a los proyectos de inversión

- Ajustar las metas al 100% para una mejor medición de los indicadores.

3. Proposiciones y Varios -Decreto número 1499 de 2017

Decreto número 1499 de 2017, Por medio del cual se modifica el Decreto 1083 de 2015, Decreto Único Reglamentario del Sector Función Pública en los relacionado con el Sistema de Gestión establecido en el artículo 133 de la Ley 1753 de 2015.

Capítulo 2: POLÍTICAS DE GESTIÓN Y DESEMPEÑO INSTITUCIONAL

ARTÍCULO 2.2.22.2.1. “Políticas de gestión y desempeño institucional”. Las políticas de Desarrollo Administrativo de que trata la Ley 489 de 1998, formuladas por el Departamento Administrativo de la Función Pública y los demás líderes, se denominarán políticas de Gestión y Desempeño Institucional y comprenderán, entre otras, las siguientes:

1. Planeación institucional
2. Gestión presupuestal y eficiencia del gasto público
3. Talento Humano
4. Integridad

3. Propositiones y Varios -Decreto número 1499 de 2017

5. Transparencia, acceso a la información pública y lucha contra la corrupción.
6. Fortalecimiento organizacional y simplificación de procesos
7. Servicio al ciudadano
8. Participación ciudadana en la gestión pública
9. Racionalización de trámites
10. Gestión documental
11. Gobierno digital, antes Gobierno en Línea
12. Seguridad Digital
13. Defensa jurídica
14. Gestión del conocimiento y la innovación
15. Control interno
16. Seguimiento y evaluación del desempeño institucional.

Parágrafo. Las políticas de Gestión y Desempeño Institucional se regirán por las normas que las regulan o reglamentan y se implementarán a través de planes, programas, proyectos, metodologías y estrategias.

3. Propositiones y Varios

CAPÍTULO 3, MODELO INTEGRADO DE PLANEACIÓN Y GESTIÓN

ARTÍCULO 2.2.22.3.6. Comités Sectoriales de Gestión y Desempeño (antes Comités Sectoriales de Desarrollo Administrativo)

Preside: Ministro

Secretaría Técnica: Jefe Oficina de Planeación

ARTÍCULO 2.2.22.3.8. Comités Institucionales de Gestión y Desempeño (antes Comité Institucional de Desarrollo Administrativo)

Preside: Secretario General

Secretaría Técnica: Jefe Oficina de Planeación

Resolución 4 0662 del 10 de junio de 2015: Se crea el SIGME, Equipo MECI, Comités de Control Interno, Sectorial e Institucional de Desarrollo Administrativo y el MIPG. (En proceso de actualización)

GRACIAS