

Comité Institucional de Desarrollo Administrativo

Plan Estratégico Sectorial (Políticas de Desarrollo Administrativo – MIPG -) 2015- 2018 Informe avance a marzo 31 de 2017

Bogotá, 4 de mayo de 2017

Agenda

1. Seguimiento a compromisos anteriores
2. Avance Plan Estratégico Sectorial (Políticas de Desarrollo Administrativo) 2015-2018, a marzo 31 de 2017
4. Propositiones y varios (MME)
 - Recursos comunidades étnicas Circular externa 07-4 del 17 marzo 2016
 - ITN 2015-2016

Ministerio de Minas (30 minutos)

- Plan Estratégico Institucional 2015-2018, avance a marzo 31 de 2017
- Avance Plan de Gestión Ambiental Operativa a marzo 31 de 2017
- Aprobación Documento “Políticas y Lineamientos de Operación” marzo 2017
- Auditoría externa 2017

2. Avance Plan Estratégico Sectorial (Políticas de Desarrollo Administrativo) 2015-2018, a marzo 31 de 2017

Política No.1, Gestión misional y de gobierno

Política No. 2, Transparencia, participación y servicio al ciudadano

Política No. 3, Gestión del talento humano

Política No. 4, Eficiencia administrativa

Política No. 5, Gestión financiera

**Política No. 1
Gestión Misional y
de Gobierno**

Estrategia

Avanzar en el cumplimiento de los indicadores sectoriales con el fin de alcanzar las estrategias enmarcadas en el Plan Nacional de Desarrollo.

Líder de política: Oficina de Planeación y Gestión Internacional



Política No. 1

Gestión Misional y de Gobierno

ESTRATEGIA	NOMBRE INDICADOR	FRECUENCIA	HERRAMIENTA DE SEGUIMIENTO	Metas anuales				Meta Cuatrienio
				2015	2016	2017	2018	
Avanzar en el cumplimiento de los indicadores sectoriales con el fin de alcanzar las estrategias enmarcadas en el Plan Nacional de Desarrollo	Promedio de cumplimiento de los indicadores SINERGIA	Trimestral	SINERGIA	90%	90%	90%	100%	100%
	Promedio de cumplimiento de los indicadores del sector que aportan al PND no registrados en SINERGIA (Plan Estratégico Institucional-PEI)	Trimestral	Sistemas de Seguimiento	100%	100%	100%	100%	100%

Política No. 1 Gestión Misional y de Gobierno

ESTRATEGIA	NOMBRE INDICADOR	FRECUENCIA	HERRAMIENTA DE SEGUIMIENTO	META 2017 Trimestres				
				I	II	III	IV	Acumulado
Avanzar en el cumplimiento de los indicadores sectoriales con el fin de alcanzar las estrategias enmarcadas en el Plan Nacional de Desarrollo	Promedio de cumplimiento de los indicadores SINERGIA	Trimestral	SINERGIA	20%	20%	20%	30%	90%
	Promedio de cumplimiento de los indicadores del sector que aportan al PND no registrados en SINERGIA (Plan Estratégico Institucional-PEI)	Trimestral	Sistemas de Seguimiento	25%	25%	25%	25%	100%

INDICADORES SINERGIA

Marzo 2017



SINERGIA

Indicadores Ministerio

Estado de Avance de Indicadores SINERGIA por Dependencia

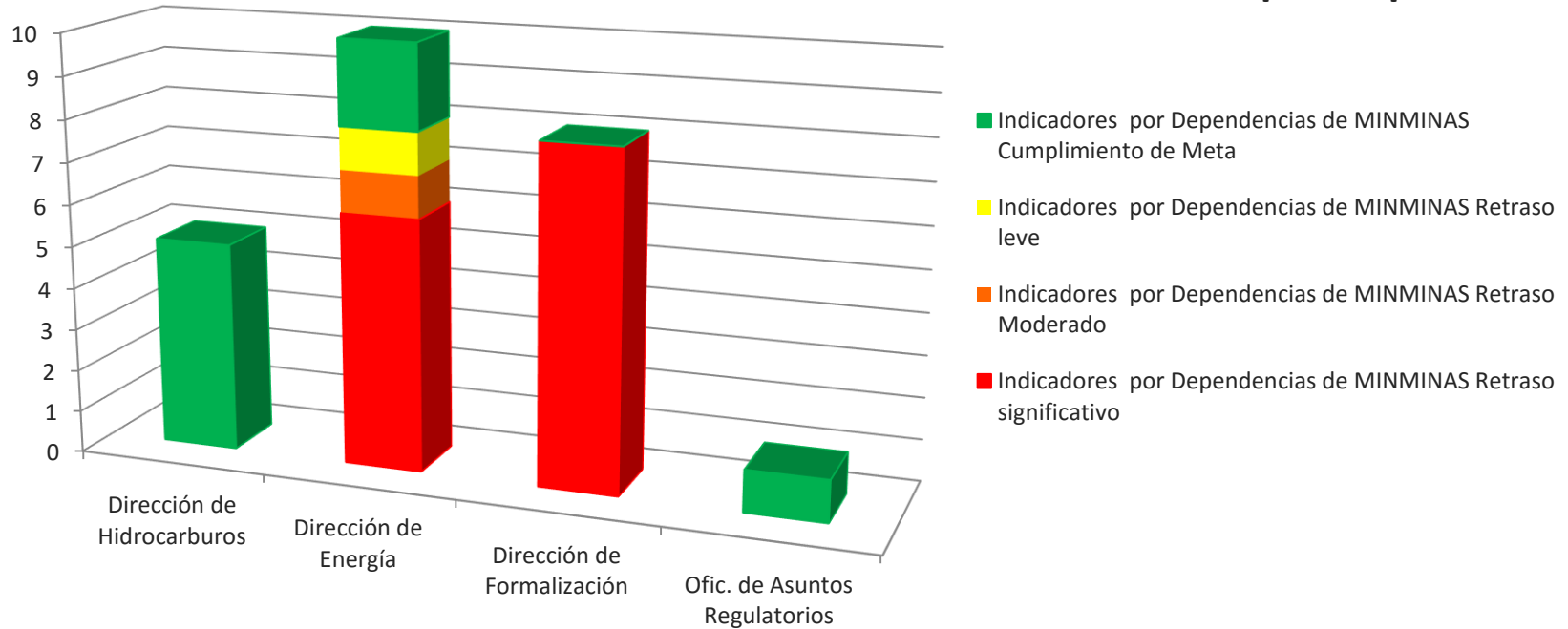

Indicadores SINERGIA por Dependencias de MINMINAS							
Dependencias	Número de Indicadores	Retraso Significativo	Retraso Moderado	Retraso Leve	Cumplimiento de Meta	Sin Reportar	Otros *
Dirección de Hidrocarburos	6	0	0	0	5	0	1
Dirección de Energía	11	6	1	1	2	0	1
Dirección de Formalización	8	8	0	0	0	0	0
Ofic. de Asuntos Regulatorios	2	0	0	0	1	0	1
TOTAL	27	14	1	1	8	0	3

*Indicador sin Meta Vigente

SINERGIA

Indicadores Sector

Estado de Avance de Indicadores por Entidad

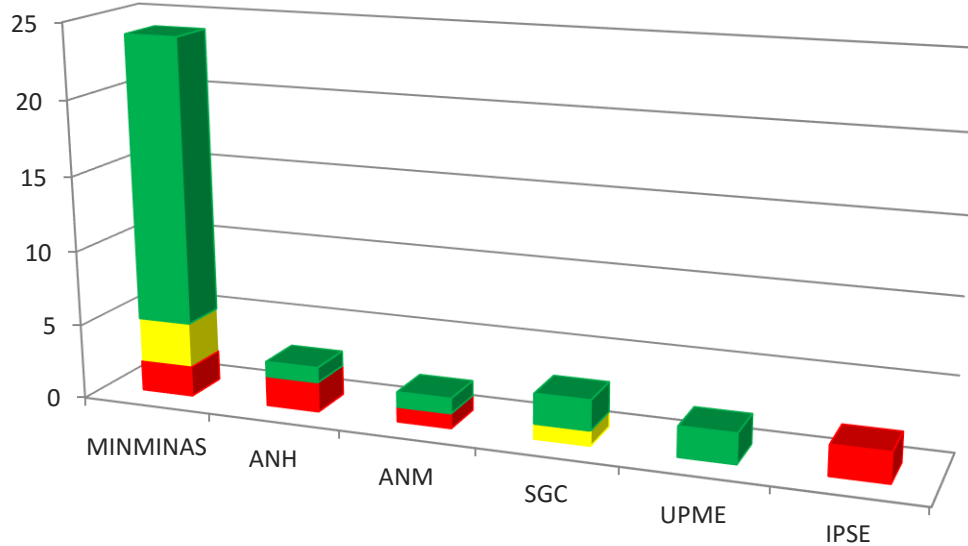

- Indicadores por Entidades del Sector Cumplimiento de Meta
- Indicadores por Entidades del Sector Retraso leve
- Indicadores por Entidades del Sector Retraso Moderado
- Indicadores por Entidades del Sector Retraso significativo

Indicadores por Entidades del Sector									
Entidad	Número de Indicadores	Retraso Significativo	Retraso Moderado	Retraso Leve	Cumplimiento de Meta	Sin Reportar	Otros		
							*	**	***
MINMINAS	27	14	1	1	8	0	3	0	0
ANH	3	1	1	0	0	0	0	0	1
ANM	6	0	1	1	0	0	0	2	2
SGC	3	0	0	0	0	3	0	0	0
UPME	2	0	0	0	1	0	1	0	0
IPSE	3	2	0	0	0	0	1	0	0
TOTAL	44	17	3	2	9	3	5	2	3

*Indicador sin Meta Vigente o Meta Inconsistente

**Rezago en reporte Avance, por informes de terceros

***Modificaciones en proceso, en el Indicador ante el DNP

SEGUIMIENTO - SINERGIA

AÑO 2017

INDICADOR	Meta 2017	AVANCE PROGRAMADO PDA	AVANCES POR ENTIDAD - I TRIMESTRE 2017						AVANCE SECTOR
			MME	SGC	ANM	ANH	UPME	IPSE	
Promedio de Cumplimiento de los Indicadores SINERGIA	90%	20% / I Trimestre 40% / II Trimestre 60% / III Trimestre 90% / IV Trimestre	8%	0%	15%	8%	20%	0%	9%
Análisis Semáforo - Acumulado Indicadores (44)			<div style="display: flex; flex-wrap: wrap; gap: 5px;"> 8 14 1 3 1 </div>	<div style="display: flex; flex-wrap: wrap; gap: 5px;"> 3 </div>	<div style="display: flex; flex-wrap: wrap; gap: 5px;"> 1 1 4 </div>	<div style="display: flex; flex-wrap: wrap; gap: 5px;"> 1 1 1 </div>	<div style="display: flex; flex-wrap: wrap; gap: 5px;"> 1 1 </div>	<div style="display: flex; flex-wrap: wrap; gap: 5px;"> 2 1 </div>	<div style="display: flex; flex-wrap: wrap; gap: 5px;"> 9 17 2 3 13 </div>



INDICADORES NO SINERGIA

Marzo 2017



NO SINERGIA

Indicadores Ministerio

Estado de Avance de Indicadores No SINERGIA por Dependencia

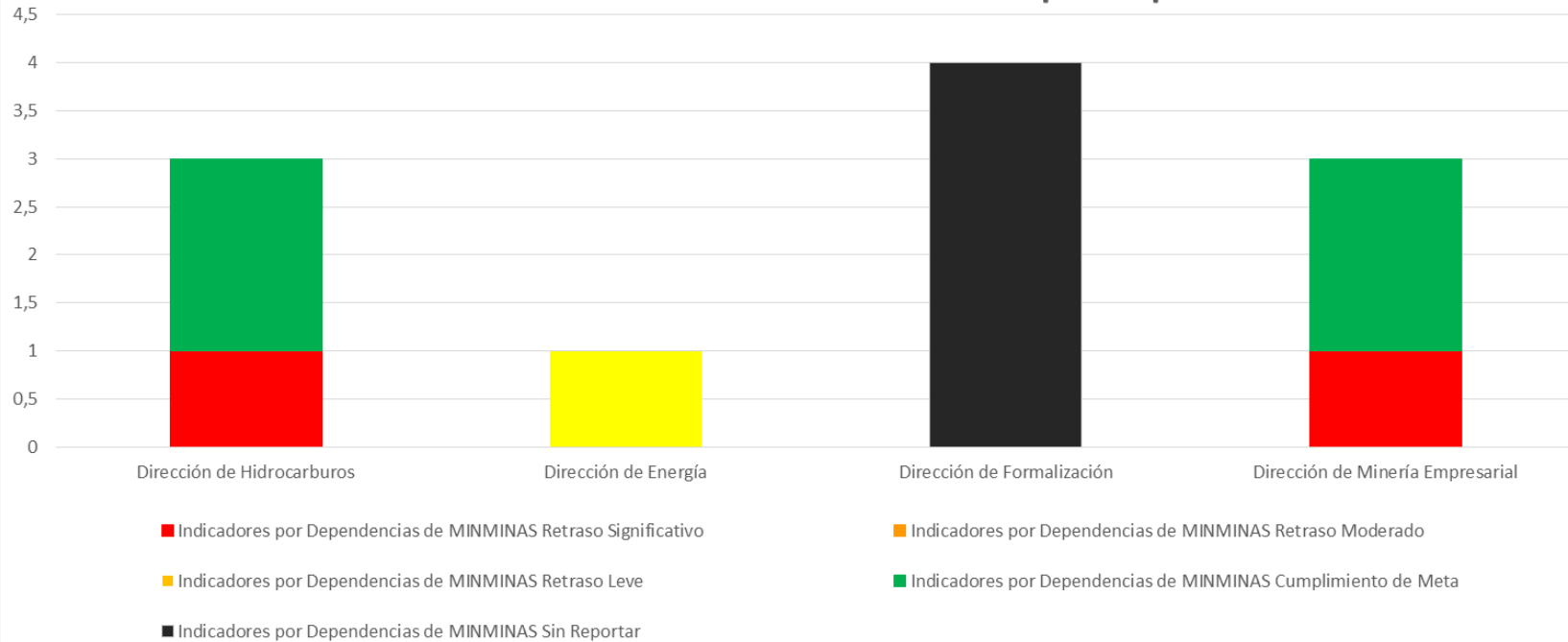

Indicadores No SINERGIA por Dependencias de MINMINAS

Entidad	Número de Indicadores	Retraso Significativo	Retraso Moderado	Retraso Leve	Cumplimiento de Meta	Sin Reportar	Otros *
Dirección de Hidrocarburos	4	1	0	0	2	0	1
Dirección de Energía	1	0	0	1	0	0	0
Dirección de Formalización	4	0	0	0	0	3	1
Dirección de Minería Empresarial	3	1	0	0	2	0	0
TOTAL	12	2	0	1	4	3	2

*Modificación en proceso (estado, terminado)

NO SINERGIA

Indicadores Sector

Estado de Avance de Indicadores por Entidad



Indicadores por Entidades del Sector									
Entidad	Número de Indicadores	Retraso Significativo	Retraso Moderado	Retraso Leve	Cumplimiento de Meta	Sin Reportar	Otros *	Otros **	
MINMINAS	12	2	0	1	4	3	2	0	
ANH	4	0	0	1	3	0	0	0	
ANM	1	0	0	0	1	0	0	0	
SGC	5	0	0	0	0	5	0	0	
UPME	2	0	0	0	2	0	0	0	
CREG	1	0	0	1	0	0	0	0	
IPSE	5	0	0	0	4	0	0	1	
TOTAL	30	2	0	3	14	8	2	1	

*Modificación en proceso (estado, terminado)

** Indicador Información Deficiente

SEGUIMIENTO - NO SINERGIA

AÑO 2017

INDICADOR	Meta 2017	AVANCE PROGRAMADO	AVANCES POR ENTIDAD - I TRIMESTRE 2017							AVANCE SECTOR		
			MME	SGC	ANM	ANH	UPME	CREG	IPSE			
Promedio de Cumplimiento de los Indicadores del Sector que Aportan al PND No Registrados en SINERGIA	90%	20% / I Trimestre 40% / II Trimestre 60% / III Trimestre 90% / IV Trimestre	18%	0%	25%	24%	25%	22%	25%	20%		
Análisis Semáforo - Acumulado Indicadores (30)			4 5	2 1	5	1	3 1	2	1	4 1	14 11	2 3



Política No. 2 Transparencia, Participación y Servicio al ciudadano

Estrategias

- ✓ Lucha contra la corrupción, transparencia y rendición de cuentas
- ✓ Modernización del Estado

Líder de política: Secretaría General y Grupo de Participación y Servicio al Ciudadano



Modelo Integrado de Planeación y Gestión – MIPG Plan Estratégico Sectorial – PES 2015-2018 Sector Minas y Energía

ESTRATEGIA	NOMBRE INDICADOR	FRECUENCIA	HERRAMIENTA DE SEGUIMIENTO	Metas anuales				METAS CUATRIENIO	OBSERVACIONES
				2015	2016	2017	2018		
Lucha contra la corrupción, transparencia y rendición de cuentas	Estrategia de rendición de cuentas anual con actividades, seguimiento e informe de resultados.	Trimestral	Plan Anticorrupción y de Atención al Ciudadano y Plan de Rendición de Cuentas	4	4	4	4	16	La Estrategia de Rendición de Cuentas que debe realizarse anualmente, acoge las directrices del PND 2014 - 2018, la ley Estatutaria Ley 1757 de 2015 capítulo Rendición de Cuentas y la estrategia para la construcción del Plan Anticorrupción y de Atención al Ciudadano.
	Plan Anticorrupción y de Atención al Ciudadano con tres seguimientos trimestrales,	Trimestral	Plan Anticorrupción y de Atención al Ciudadano y Plan de Rendición de Cuentas	0	5	6	7	18	Se estimaron de acuerdo con las posibilidades de ejecución de las entidades del sector y conforme a viabilizar acciones intrasectoriales que aporten al cumplimiento del Furag, Gobierno en Línea y el PND 2014-2018 Buen Gobierno; Ley de Transparencia y normas de austeridad
Modernización del Estado	Encuestas de calidad del servicio diseñadas, aplicadas y analizadas,	Trimestral	Plan Anticorrupción y de Atención al Ciudadano y Plan de Acción	0	1	1	1	3	La encuesta de calidad en el servicio por entidad debe permitir establecer una línea base en el primer año de medición y el avance acumulado al final del cuatrienio por lo que se requiere formular acciones de mejoramiento anual
	Actividades de fortalecimiento de cultura del servicio en los funcionarios,	Trimestral	Plan Anticorrupción y de Atención al Ciudadano y Plan de Acción	0	1	1	1	3	Cada actividad anual sectorial aporta a la consolidación del modelo de servicio civil moderno y se acoge a la Política Nacional de Eficiencia Administrativa al Servicio del Ciudadano

Avance acumulado – Trimestre 1 / 2017

ESTRATEGIA	INDICADOR	Meta 2017	AVANCES POR ENTIDAD - TRIMESTRE ACUMULADO 2017								
			ANH	UPME	ANM	IPSE	CREG	SGC	MME	Promedio Sector	
Lucha contra la corrupción, transparencia y rendición de cuentas	Estrategia de rendición de cuentas anual con actividades, seguimiento e informe de resultados	4	25,00%	25,00%	25,00%	25,00%	25,00%	25,00%	25,00%	25,00%	25,00%
	Plan Anticorrupción y de Atención al Ciudadano con tres seguimientos trimestrales.	4	25,00%	25,00%	25,00%	25,00%	25,00%	25,00%	25,00%	25,00%	25,00%
Modernización del Estado	Encuestas de calidad del servicio diseñadas, aplicadas y analizadas.	1	0,00%	0,00%	0,00%	0,00%	0,00%	0,00%	0,00%	0,00%	0,00%
	Actividades de fortalecimiento de cultura del servicio en los funcionarios.	1	0,00%	25,00%	0,00%	0,00%	0,00%	0,00%	0,00%	0,00%	3,57%
			12,50%	18,75%	12,50%	12,50%	12,50%	12,50%	12,50%	12,50%	13,39%

Estrategia de Rendición de Cuentas

- El **Ministerio de Minas y Energía** realizó la formulación y publicación del Plan Estratégico de Participación Ciudadana y Rendición de Cuentas 2017.
- Las entidades adscritas al Ministerio **ANH, ANM, CREG, IPSE, UPME y SGC**, cumplieron con la respectiva formulación de la Estrategia de Rendición de Cuentas en sus entidades de acuerdo a la programación de la Política.
- El **SGC** realizó reunión de coordinación para la definición de la estrategia de rendición de cuentas sectorial y se está aplicando las consulta a los ciudadanos sobre los temas de interés para la organización de la misma; iniciando de esta manera con las actividades preparatorias.

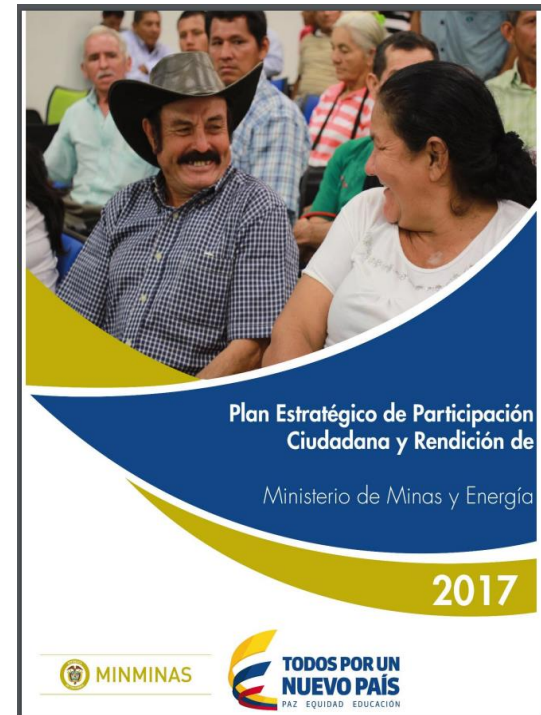

Plan Anticorrupción y de Atención al Ciudadano 2017

- El **Ministerio de Minas y Energía**, de acuerdo con el art 73 de la Ley 1474 de 2011, realizó la formulación y respectiva publicación del Plan Anticorrupción y de Atención al Ciudadano 2017 en el portal web de la entidad.
- Las entidades adscritas al Ministerio **ANH, ANM, CREG, IPSE, SGC y UPME**, cumplieron con la respectiva formulación y publicación de sus planes anticorrupción de acuerdo a las exigencias de ley 1474 frente al tema.



Encuesta de Calidad del Servicio

- El **Ministerio de Minas y Energía**, teniendo como referencia los resultados del proceso de caracterización realizado en el año 2016, definió sus usuarios para la aplicación de la encuesta en el segundo semestre del año.
- La **CREG** en lo corrido del primer trimestre ha aplicado encuestas a los diferentes públicos objetivos.
- El **IPSE** tiene proyectada la aplicación de la encuesta para la calidad del servicio para el mes de junio y diciembre de la vigencia 2017.
- La **UPME** viene desarrollando análisis y acciones de mejora según los resultados de la encuesta de satisfacción realizada en 2016, como punto de partida de la encuesta a desarrollar en 2017.
- El **SGC** definió el formato y el contenido para la aplicación de la encuesta tanto en físico como en digital.

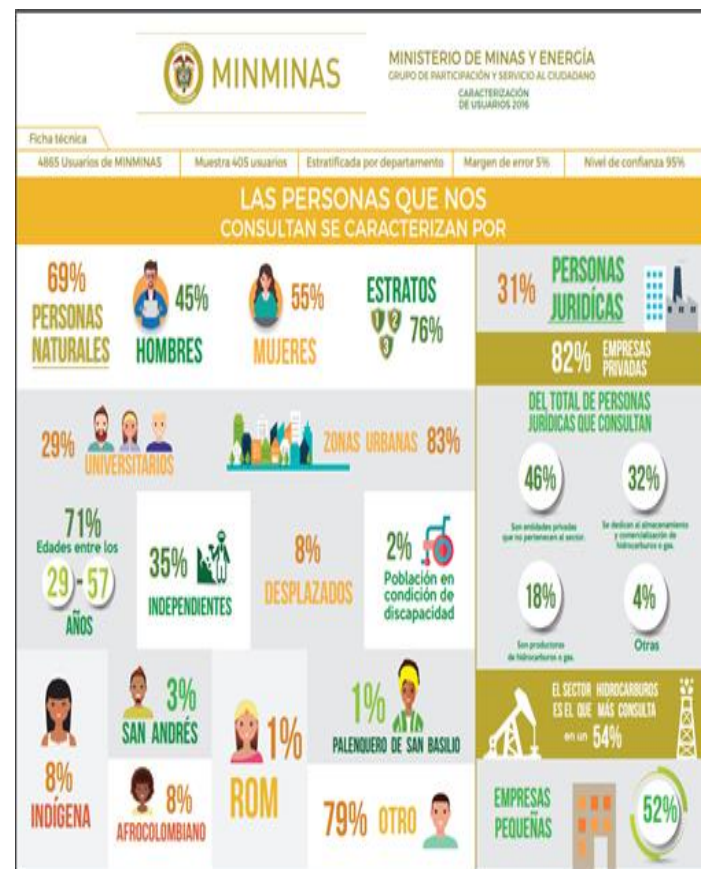

Actividades de Fortalecimiento de Cultura del Servicio en los Funcionarios

- El **Ministerio de Minas y Energía**, en trabajo conjunto de varias dependencias, definió los temas de impacto para el servicio al ciudadano que serán fortalecidos en los funcionarios de la entidad.
- La **CREG** elaboró una estrategia de comunicación que permitirá fortalecer la cultura de servicio en los funcionarios.
- El 04 de marzo de 2017 se llevó a cabo el día **UPME**, la actividad promueve la cultura de servicio de cada uno de los funcionarios hacia los ciudadanos, usuarios y partes interesadas.



Política No. 3 Gestión del Talento Humano

Estrategia

Promover la eficiencia y eficacia administrativa del Buen Gobierno del PND

Líder de política: Secretaría General y Subdirección de Talento Humano

MODELO INTEGRADO DE PLANEACIÓN Y GESTIÓN- MIPG-
PLAN ESTRATÉGICO SECTORIAL - PES- MINAS Y ENERGIA 2015-2018

SECTOR MINAS Y ENERGIA

Líder de política: **Secretaría General y Subdirección de Talento Humano**

POLÍTICA	ESTRATEGIA	NOMBRE INDICADOR	FRECUENCIA	HERRAMIENTA DE SEGUIMIENTO	Metas anuales				METAS CUATRIENIO	OBSERVACIONES
					2015	2016	2017	2018	2018	
GESTIÓN DEL TALENTO HUMANO	Promover la eficiencia y eficacia administrativa del Buen Gobierno del PND	Cumplimiento de la Gestión Estratégica del Talento Humano	Anual	FURAG	90%	95%	98%	98%	100%	
		Servidores Públicos formados en énfasis en la Paz	Anual	sistemas de seguimiento	90%	95%	100%	100%		

MODELO INTEGRADO DE PLANEACIÓN Y GESTIÓN

PLAN ESTRATÉGICO SECTOR MINAS Y ENERGÍA 2015-2018

ESTRATEGIA	NOMBRE INDICADOR	2015	2016	2017	TOTAL ESTRATEGIA
Promover la eficiencia y eficacia administrativa del Buen Gobierno del PND	Cumplimiento de la Gestión Estratégica del Talento Humano	98,0%	94,2%	23,9%	72,0%
	Servidores Públicos formados en énfasis en la Paz	-	100,0%	4,6%	52,3%

El avance promedio de las actividades de **Gestión Estratégica** en los tres (3) años es del 72,0 %, sobre el Indicador **Formación en Paz** se lleva un 52,3 % pero esta actividad solo se ha realizado en los años 2016 y 2017.

MODELO INTEGRADO DE PLANEACIÓN Y GESTIÓN
PLAN ESTRATÉGICO SECTOR MINAS Y ENERGÍA 2015-2018
1er Trimestre - 2017

ESTRATEGIA	NOMBRE INDICADOR	META TRIMESTRE	ANH	ANM	CREG	IPSE	MME	SGC	UPME	TOTAL ESTRATEGIA
Promover la eficiencia y eficacia administrativa del Buen Gobierno del PND	Cumplimiento de la Gestión Estratégica del Talento Humano	25,0%	20,0%	25,0%	14,4%	31,0%	25,0%	25,0%	26,8%	23,9%
	Servidores Públicos formados en énfasis en la Paz	25%	5,0%	0,0%	0,0%	0,0%	3,0%	0,0%	24,5%	4,6%

En el primer Trimestre del año las Entidades del Sector realizaron sus actividades de **Gestión Estratégica** acorde a los cronogramas establecidos, sobre el Indicador **Formación en Paz** las Entidades (ANH y MME) ya establecieron el cronograma e iniciaron el contacto con las Entidades que pueden realizar las actividades de sensibilización de paz.

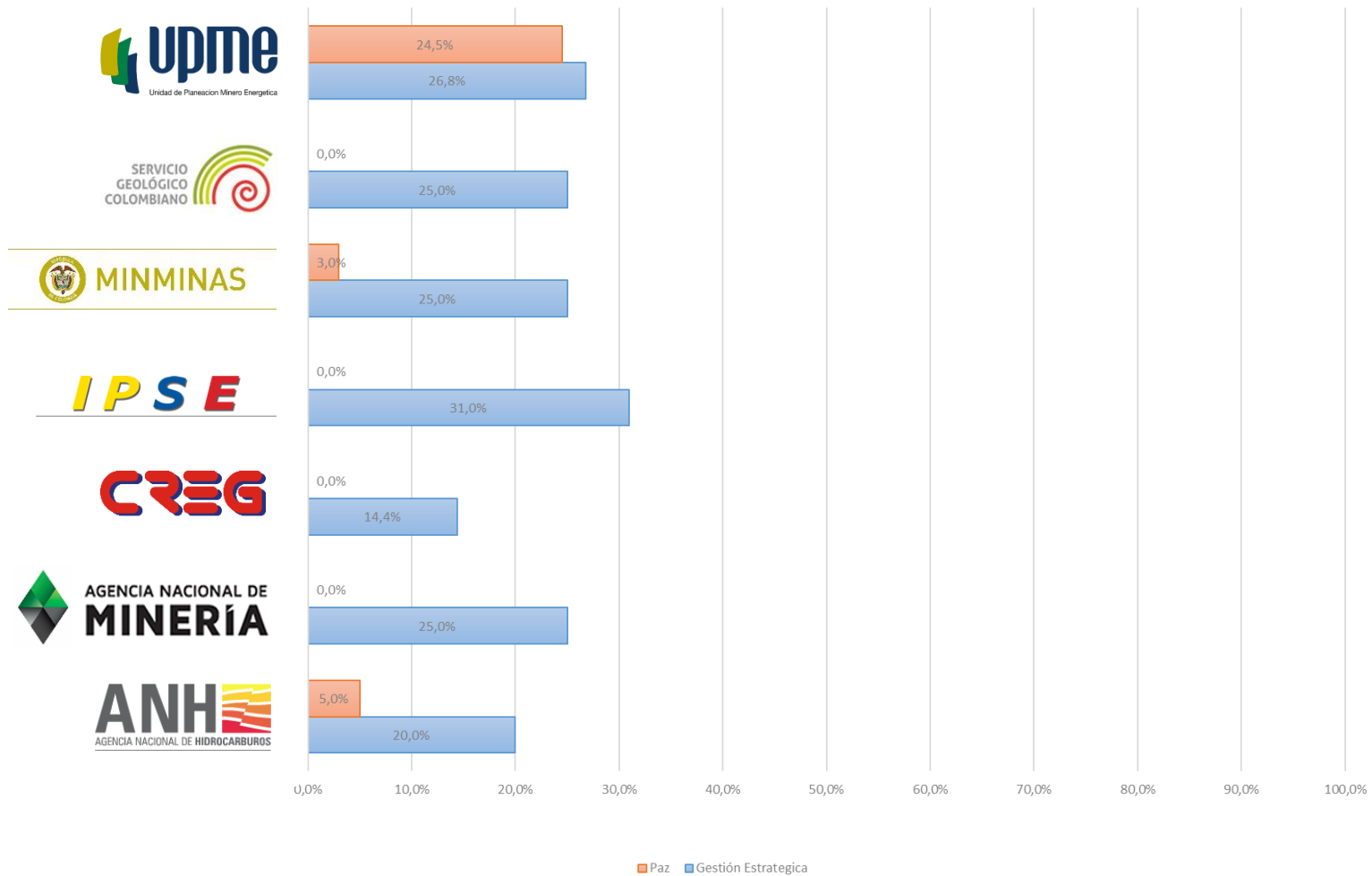

Todas las Entidades del Sector en los indicadores de **Gestión Estratégica** y **Formación en Paz** están realizando las actividades requeridas para el primer trimestre del año.

**Política No. 4
Eficiencia
Administrativa**

Estrategia

Estrategia Gobierno en Línea -GEL-

Líderes de política:

Secretaría General, Subdirección Administrativa y Financiera (Grupo Administración Documental y Grupo Servicios Administrativos), Grupo TIC y Oficina de Planeación y Gestión Internacional

MODELO INTEGRADO DE PLANEACIÓN Y GESTIÓN – PLAN ESTRATÉGICO SECTOR MINAS Y ENERGÍA, 2015- 2018

Líderes de Política: Secretaría General, Subdirección Administrativa y Financiera (Grupo Administración Documental y Grupo Servicios Administrativos), Grupo TIC y Oficina de Planeación y Gestión Internacional

POLÍTICA	ESTRATEGIA	NOMBRE INDICADOR	FRECUENCIA	HERRAMIENTA DE SEGUIMIENTO	Metas anuales				METAS CUATRIENIO	OBSERVACIONES
					2015	2016	2017	2018	2018	
EFICIENCIA ADMINISTRATIVA	Estrategia Gobierno en Línea -GEL-	Avance de cumplimiento de la Integración de los Sistemas de Gestión del sector	Semestral	MECI, Plan de acción entidades, Bateria de Indicadores	29%	26%	26%	19%	100%	La racionalización de trámites y servicios, para su automatización será trabajado en el Plan anticorrupción y de atención al ciudadano, Componente # 2 - Estrategia Antitrámites, por cada una de las entidades.
		Gestión de Documentos Electrónicos(implementación de sistemas de gestión, sustitución de memorandos y comunicaciones internas)	Semestral	Matriz de Implementación GEL	60%	70%	80%	100%	100%	
		Definición e Implementación de buenas practicas para el uso eficiente de papel	Semestral	Matriz de Implementación GEL	20%	40%	80%	100%	100%	
		Automatización de procesos y procedimientos internos (Certificaciones y Constancias en Línea, procesos internos)	Semestral	Matriz de Implementación GEL	40%	45%	80%	100%	100%	
		Formulación y/o actualización e implementación de la Estrategia de TI.	Semestral	Matriz de Implementación GEL	20%	40%	60%	80%	80%	
		Definición e Implementación del SGSI(Información y sistemas de información)	Semestral	Matriz de Implementación GEL	40%	60%	80%	100%	100%	
		Elaboración e Implementación del Plan Protocolo IPv6	Semestral	Matriz de Implementación GEL	----	---	80%	100%	100%	
		Apertura de Datos (Inventario de Activos de Información, Definición y Publicación de Datos Abiertos, Obtención Sello de Excelencia - Datos Publicados)	Semestral	Matriz de Implementación GEL	----	----	80%	100%	100%	
		Cumplir con los porcentajes establecidos en el Plan de Implementación de la Estrategias de Gobierno en Línea - GEL	Semestral	Matriz de Implementación GEL	60%	70%	80%	90%	90%	
		Cumplimiento del Plan Sectorial de Gestión Documental	Semestral	Instrumentos archivísticos	50%	70%	90%	100%	100%	

ESTRATEGIA	NOMBRE INDICADOR	FRECUENCIA	HERRAMIENTA DE SEGUIMIENTO	Meta 2017 por trimestres, ejecutada				Ejecución 2017 Acumulada	Ejecución Cuatrienio a 2018 acumulada
				I	II	III	IV		
Estrategia Gobierno en Línea -GEL-	Avance de cumplimiento de la Integración de los Sistemas de Gestión del sector	Semestral	MECI, Plan de acción entidades, Bateria de Indicadores	3.68%				3.68%	
	Gestión de Documentos Electrónicos	Semestral	Matriz de Implementación GEL	51%				51%	
	Definición e Implementación de buenas practicas para el uso eficiente de papel	Semestral	Matriz de Implementación GEL	75%				75%	
	Automatización de procesos y procedimientos internos (Certificaciones y Constancias en Línea, procesos internos)	Semestral	Matriz de Implementación GEL	39%				39%	
	Formulación y/o actualización, implementación y seguimiento a la Estrategia de TI.	Semestral	Matriz de Implementación GEL	63%				63%	
	Formulación e Implementación del SGSI	Semestral	Matriz de Implementación GEL	65%				65%	
	Elaboración e Implementación del Plan Protocolo IPv6 - Elaboración del Plan , 40	Semestral	Matriz de Implementación GEL	61%				61%	
	Elaboración e Implementación del Plan Protocolo IPv6 - Implementación del Plan, 60	Semestral	Matriz de Implementación GEL	23%				23%	
	Apertura de Datos - Inventario de Activos de Información	Semestral	Matriz de Implementación GEL	97%				97%	
	Apertura de Datos - Definición y Publicación de Datos Abiertos Portal de la Entidad	Semestral	Matriz de Implementación GEL	100%				100%	
	Apertura de Datos - Obtención Sello de Excelencia - Datos Publicados	Semestral	Matriz de Implementación GEL	35%				35%	
	Apertura de Datos - Datos Publicados, en Datos.gov.co	Semestral	Matriz de Implementación GEL	100%				100%	
	Cumplir con los porcentajes establecidos en el Plan de Implementación de GEL	Semestral	Matriz de Implementación GEL	57%				57%	
Cumplimiento del Plan Sectorial de Gestión Documental	Semestral	Instrumentos archivísticos	0%				0%		

Avance de cumplimiento de la Integración de los Sistemas de Gestión del sector

IPSE : Se encuentra 100%. Se encuentra certificado en las Normas ISO: 9001, 14001 y OSHAS 18001. Así las cosas, el Sistema de Gestión está debidamente integrado. En este momento están en proceso de Auditoria de Seguimiento.

La ANH tiene programa cumplir al 100% este indicar a diciembre de 2017.

Las demás entidades tienen programadas sus actividades para terminar en la vigencia 2018

El sector lleva un avance a marzo 31 de 2017 del 3.68% de un programado del 3.77%.

ENTIDADES:	1. ANH			2. CREG			3. IPSE			4. SGC		
	Programado año 2017	Avance Programado acumulado	Ejecutado Acumulado	Programado año 2017	Avance Programado acumulado	Ejecutado Acumulado	Programado año 2017	Avance Programado acumulado	Ejecutado Acumulado	Programado año 2017	Avance Programado acumulado	Ejecutado Acumulado
Avance de cumplimiento de la Integración de los Sistemas de Gestión del sector	76,00%	78,00%	78,00%	7,25%	7,10%	7,10%	0,00%	0%	0%	5%	3,00%	3,00%
	26%	3,0%	3,0%	0,3%	13%	0,3%	0,0%	0,0%	0,0%	0,2%	0,1%	0,1%
TOTAL SECTOR												
Total sector programado acumulado a marzo 31	3,77%	7 Entidades del sector					ANH, CREG, IPSE, SGC, UPME, ANM Y MME					
Total sector ejecutado acumulado a marzo 31	3,68%											



5. UPME			6. ANM			7. MINISTERIO		
Programado año 2017	Avance Programado acumulado	Ejecutado Acumulado	Programado año 2017	Avance Programado acumulado	Ejecutado Acumulado	Programado año 2017	Avance Programado acumulado	Ejecutado Acumulado
5,00%	4,7%	4,68%	3%	2,80%	2,80%	0%	0%	0%
0,2%	0,2%	0,2%	0,1%	0,1%	0,1%	0,0%	0,0%	0,0%



MINMINAS

Mediante contrato de Consultoría se formuló el Plan de Implementación del Protocolo IPV6.

Se configuraron los equipos de red, seguridad y equipos de cómputo para habilitar servicios DHCP, DNS, acceso a internet a través de IPV6 y configuraciones de seguridad sobre este protocolo. Estas pruebas se realizaron en un segmento de red piloto en la entidad.

Se realizó prueba piloto en el aplicativo de ARANDA de la entidad, las pruebas fueron exitosas en los dos protocolos.

ANM

Se tiene a la fecha el documento Plan_V1, no obstante se está adelantando por la OTI, el proceso precontractual cuyo objeto es: “Realizar una consultoría para el diagnóstico, diseño e implementación de un plan para la adopción del protocolo de internet IPV6”

La expectativa es que incluya el acompañamiento al proceso de adopción del nuevo protocolo a los sistemas y redes definidas en el plan.

SGC

1- Ya hay un presupuesto asignado para iniciar el tema del Protocolo IPv6

2- Se gestionó el acompañamiento por parte de MINTIC. Resultado de ello, hubo una reunión con el ing. Fernando Contreras de Mintic.

3- Se establecen mesas de trabajo para el diseño de la red IPV6 (topología) y estudio de mercado de un proceso de contratación para el desarrollo de IPV6.

ANH

Se encuentra implementada en un 70%, y los canales con direccionamiento IPv6 fueron adquiridos a CCE.

IPSE

Se trabajó en el PROYECTO IPV6 IPSE - PLAN OPERATIVO para la implementación de IPV6, hay un contrato vigente con la empresa LEVEL3, quien es la encargada de realizar el acompañamiento. Ya se realizó una prueba del protocolo y se hizo una revisión de la IT, donde se evidencio que la IT es apta para la implementación - el documento evidencia no se encuentra publicado.

CREG

Se adelantan reuniones técnicas con proveedores- Se prepara documentación para solicitud de cotizaciones

UPME

Se esta elaborando el Plan para implementar IPv6 dentro de la UPME

MINMINAS

1. Inventario de Activos de Información: Se encuentra en revisión y actualización.

https://www.minminas.gov.co/documents/10180/23727894/INVENTARIO_ACTIVOS_PORTAL.pdf/572abfeb-703c-43b6-a0e7-ba0ebface697

2. Datos abiertos en Portal de la Entidad: se encuentra en el vínculo https://www.minminas.gov.co/datos-abiertos1_old

3. Sello de Excelencia: Los datasets con Sello Nivel 1 son: Precios de Combustibles, Impuesto de Transporte, Barequeros Legalizados en el país, Control de Ilegalidad Minera.

4. Datos abiertos en datos.gov.co:

Precios de Combustibles: <https://www.datos.gov.co/Econom-a-y-Finanzas/Precios-de-Combustibles/7pcy-5vx9>

Impuesto de Transporte: <https://www.datos.gov.co/Transporte/Impuesto-de-transporte/7s8e-7zcb>

Barequeros Legalizados en el país: <https://www.datos.gov.co/Econom-a-y-Finanzas/BAREQUEROS-LEGALIZADOS-EN-EL-PA-S/y26x-cdjt>

Control de Ilegalidad Minera: <https://www.datos.gov.co/Minas-y-Energ-a/CONTROL-DE-ILEGAL-MINERA-EN-EL-PAIS/r6jv-dcrx>

Proyectos ejecutados con Recursos del Incentivo a la Producción: <https://www.datos.gov.co/Hacienda-y-Credito-P-blico/Proyectos-Ejecutados-con-Recursos-del-Incentivo-a-i7xd-k6hv>

Plan de Acción por Procesos: <https://www.datos.gov.co/Econom-a-y-Finanzas/Plan-de-Accion-por-Procesos-MinMinas/qqq3-qq24>

Ejecución Presupuestal: <https://www.datos.gov.co/Econom-a-y-Finanzas/EJECUCION-PRESUPUESTAL-MinMinas/89vx-qk3n>

Plan Anual de Adquisiciones: <https://www.datos.gov.co/Econom-a-y-Finanzas/Plan-Anual-de-Adquisiciones-MinMinas/xhbb-j8ec>



ANM

1. Inventario de Activos de Información: <http://www.anm.gov.co/?q=content/registro-de-publicaciones-0>
2. Datos Abiertos en el Portal de la Entidad: http://www.anm.gov.co/?q=Datos_Abiertos_ANM
 - a. <https://www.datos.gov.co/Minas-y-Energ%C3%ADa/Registro-Activos-de-Informaci%C3%B3n-ANM/2q5m-ay3q>
 - b. <https://www.datos.gov.co/Minas-y-Energ%C3%ADa/Indice-De-Informacion-Clasificada-Y-Reservada/ruh6-rxa5>
 - c. <https://www.datos.gov.co/Mapas-Nacionales/%C3%81reas-liberadas-de-propuestas-de-contratos-de-conc/fque-n37u>
3. Sello de Excelencia: **No se ha adelantado gestión**
4. Datos Abiertos en [datos.gov.co](http://www.datos.gov.co): www.datos.gov.co
 - a. <https://www.datos.gov.co/Minas-y-Energ%C3%ADa/Registro-Activos-de-Informaci%C3%B3n-ANM/2q5m-ay3q>
 - b. <https://www.datos.gov.co/Minas-y-Energ%C3%ADa/Indice-De-Informacion-Clasificada-Y-Reservada/ruh6-rxa5>
 - c. <https://www.datos.gov.co/Mapas-Nacionales/%C3%81reas-liberadas-de-propuestas-de-contratos-de-conc/fque-n37u>



SGC

1. Inventario de Activos de Información:

http://srvags.sgc.gov.co/Archivos_Geoportal/PoliticasyRegistrosdeactivosSGC.xlsx

2. Datos abiertos en Portal de la Entidad: <http://www2.sgc.gov.co/Noticias/Boletin-Informativo.aspx>

3. Sello de Excelencia: se tienen 8 conjuntos de datos certificados en Nivel 1.

4. Datos abiertos en datos.gov.co:

Atlas Geológico de Colombia: https://www.datos.gov.co/Minas-y-Energ-a/Atlas-Geol-gico-de-Colombia/2swu-wi2z?category=Minas-y-Energ-a&view_name=Atlas-Geol-gico-de-Colombia

Estaciones del Sistema Global de Navegación por Satélite (GNSS por sus siglas en inglés): <https://www.datos.gov.co/Minas-y-Energ-a/Estaciones-GNSS-del-Servicio-Geol-gico-Colombiano/wk85-jbir>

Reporte de Sismicidad del Servicio Geológico Colombiano: <https://www.datos.gov.co/Minas-y-Energ-a/Reporte-de-Sismicidad-del-Servicio-Geol-gico-Colom/c6z5-qfp4>

Estaciones Red Sismológica Nacional de Colombia: <https://www.datos.gov.co/Minas-y-Energ-a/Estaciones-Red-Sismol-gica-Nacional-de-Colombia-Se/vp6h-3k3f>

Registro Activos del Servicio Geológico Colombiano a Febrero del 2017: <https://www.datos.gov.co/Minas-y-Energ-a/Registro-Activos-del-Servicio-Geol-gico-Colombiano/s796-rtjg>

Inventario de Muestras de Litoteca: <https://www.datos.gov.co/Minas-y-Energ-a/Inventario-de-Muestras-de-Litoteca/v23g-7p2k>

Estaciones Red Nacional de Acelerógrafos: <https://www.datos.gov.co/Minas-y-Energ-a/Estaciones-Red-Nacional-de-Aceler-grafos/ss86-47c7>

Estado de la Cartografía Geológica de Colombia: <https://www.datos.gov.co/Minas-y-Energ-a/Estado-de-la-Cartograf-a-Geol-gica-de-Colombia/asan-b9v8>

Metadatos Geográficos del Servicio Geológico Colombiano: <https://www.datos.gov.co/Minas-y-Energ-a/Metadatos-Geogr-ficos-del-Servicio-Geol-gico-Colom/kmxi-akd9>

Catálogo de Dataciones Radiométricas: <https://www.datos.gov.co/Minas-y-Energ-a/Cat-logo-de-Dataciones-Radiom-tricas-de-Colombia/44yt-2ns8>



ANH

1. Inventario de Activos de Información: Se encuentra publicado en el siguiente link:

<https://www.datos.gov.co/Minas-y-Energ-a/REGISTRO-DE-ACTIVOS-DE-INFORMACI-N-ANH-DEFINITIVO/7nsu-mfub>

2. Datos abiertos en Portal de la Entidad: <http://www.anh.gov.co/la-anh/Paginas/Trasparencia.aspx>

3. Sello de Excelencia: Se obtuvo en octubre de 2016, la certificación nivel 1 para el dato abierto Mapa de Tierras.

<https://www.datos.gov.co/Minas-y-Energ-a/Mapa-de-Tierras/xsik-w4k8>

4. Datos abiertos en datos.gov.co:

<https://www.datos.gov.co/Minas-y-Energ-a/Mapa-de-Tierras/xsik-w4k8>

<https://www.datos.gov.co/Minas-y-Energ-a/Cantidad-Pozos-Exploratorios-Anuales/5qc3-ct7h>

<https://www.datos.gov.co/Minas-y-Energ-a/Reservas-De-Petroleo/2njd-akei>

<https://www.datos.gov.co/Minas-y-Energ-a/Reservas-De-Gas/jrgq-tt7e>

<https://www.datos.gov.co/Minas-y-Energ-a/REGISTRO-DE-ACTIVOS-DE-INFORMACI-N-ANH-DEFINITIVO/7nsu-mfub>

<https://www.datos.gov.co/Minas-y-Energ-a/-NDICE-INFORMACI-N-CLASIFICADA-Y-RESERVADA-ANH/q9m8-unnc>



IPSE

1. **Inventario de Activos de Información:** <http://www.ipse.gov.co/atencion-ciudadano/datos-abiertos/inventariodatos>
2. **Datos abiertos en Portal de la Entidad:** http://www.ipse.gov.co/datosabiertos-2/normatividaddatosabiertos-2/cat_view/386-datos-abiertos
3. **Sello de Excelencia:** No se ha realizado gestión
4. **Datos abiertos en datos.gov.co:** <https://www.datos.gov.co/browse?sortBy=relevance&q=ipse&utf8=%E2%9C%93>
Informe de Telemetría - <https://www.datos.gov.co/Mapas-Nacionales/Informe-de-Telemetria/kund-nmir>



CREG

- 1. Inventario de Activos de Información:** Se planea para el segundo trimestre actualización del Inventario de activos de información. https://www.datos.gov.co/Minas-y-Energ-a/Inventario-de-activos-de-Informacion-CREG/naf4-8kmj?category=Minas-y-Energ-a&view_name=Inventario-de-activos-de-Informacion-CREG
- 2. Datos abiertos en Portal de la Entidad:** <http://www.creg.gov.co/index.php/es/ciudadano/datos-abiertos>
- 3. Sello de Excelencia:** En el último trimestre del 2016 se obtuvo certificación Nivel 1 y el registro de éste la tiene MinTic .
- 4. Datos abiertos en datos.gov.co:**
tarifas de Gas natural <https://www.datos.gov.co/Minas-y-Energ-a/Tarifas-aplicadas-de-Gas-Natural/ek3f-5wn4>
Activos de información https://www.datos.gov.co/Minas-y-Energ-a/Inventario-de-activos-de-Informacion-CREG/naf4-8kmj?category=Minas-y-Energ-a&view_name=Inventario-de-activos-de-Informacion-CREG



UPME

1. **Inventario de Activos de Información:** http://www.upme.gov.co/Ley_Transparencia/Activos_Informacion_upme.pdf

2. **Datos abiertos en Portal de la Entidad:** <http://www1.upme.gov.co/transparencia-y-acceso-informacion-publica>

3. **Sello de Excelencia:** No se ha gestionado

4. **Datos abiertos en datos.gov.co:**

Costos de Racionamiento de Energía - <https://www.datos.gov.co/Minas-y-Energ-a/Costos-de-Racionamiento-de-Energ-a/ptj2-kj7i>

Precios Base de Minerales para la Liquidación de Regalías - <https://www.datos.gov.co/Minas-y-Energ-a/Precios-base-de-minerales-para-la-Liquidaci-n-de-R/ni93-8mm5>

Registro de Activos de Información - <https://www.datos.gov.co/Minas-y-Energ-a/Registro-de-Activos-de-Informaci-n/dng3-3hr3>

Indicador Avance de cumplimiento Plan de Implementación de la Estrategia de Gobierno en Línea

ESTRATEGIA	INDICADOR	AVANCES POR ENTIDAD - I TRIMESTRE 2017							
		MINMINAS	ANH	ANM	SGC	CREG	IPSE	UPME	PROMEDIO SECTOR
Estrategia Gobierno en Línea -GEL-	Avance de cumplimiento de la Integración de los Sistemas de Gestión del sector								
	Gestión de Documentos Electrónicos	0%	100%	70%	77%	50%	0%	60%	51%
	Definición e Implementación de buenas practicas para el uso eficiente de Papel.	60%	100%	70%	100%	100%	33%	63%	75%
	Automatización de procesos y procedimientos internos (Certificaciones y Constancias en Línea, procesos internos)	50%	75%	0%	100%	0%	0%	50%	39%
	Formulación y/o actualización, e implementación de Estrategia de TI	73%	73%	68%	80%	73%	0%	73%	63%
	Formulación e Implementación del SGSI	77%	71%	48%	43%	100%	13%	100%	65%
	Elaboración e Implementación del Plan Protocolo IPv6 - Elaboración del Plan	100%	100%	100%	0%	0%	100%	25%	61%
	Elaboración e Implementación del Plan Protocolo IPv6 - Implementación del Plan	75%	70%	0%	0%	0%	17%	0%	23%
	Apertura de Datos - Inventario de Activos de Información	100%	100%	100%	100%	100%	80%	100%	97%
	Apertura de Datos - Definición y Publicación de Datos Abiertos Portal de la Entidad	100%	100%	100%	100%	100%	100%	100%	100%
	Apertura de Datos - Obtención Sello de Excelencia - Datos Publicados	80%	20%	0%	48%	100%	0%	0%	35%
	Apertura de Datos - Datos Publicados, en Datos.gov.co	100%	100%	100%	100%	100%	100%	100%	100%
	Cumplir con los porcentajes establecidos en el Plan de Implementación de GEL	54%	85%	49%	81%	69%	21%	42%	57%
Cumplimiento del Plan de Gestión Documental									

CUMPLIMIENTO PLAN DE IMPLEMENTACIÓN DE GEL

ENTIDAD	TIC PARA SERVICIOS	GOBIERNO ABIERTO	TIC PARA GESTIÓN	SEGURIDAD Y PRIVACIDAD DE LA INFORMACIÓN	CUMPLIMIENTO
MINMINAS	68%	54%	38%	54%	54%
UPME	38%	25%	33%	73%	42%
IPSE	39%	27%	9%	9%	21%
ANM	80%	61%	20%	35%	49%
SGC	97%	89%	96%	43%	81%
ANH	98%	100%	80%	63%	85%
CREG	69%	71%	37%	100%	69%
PROMEDIO	70%	61%	45%	54%	57%



Política No. 5 Gestión Financiera

Estrategias

- ✓ Formulación y Seguimiento a los proyectos de inversión
- ✓ Ejecución presupuestal a los proyectos de inversión
- ✓ Cumplir la ejecución contractual y financiera de acuerdo a las metas establecidas

Líder de política: Oficina de Planeación y Gestión Internacional, Secretaría General y Subdirección Administrativa y Financiera

MODELO INTEGRADO DE PLANEACIÓN Y GESTIÓN- MIPG- 2015-2018
POLITICA # 5 - GESTION FINANCIERA

SECTOR MINAS Y ENERGIA

POLÍTICA	ESTRATEGIA	NOMBRE INDICADOR	FRECUENC	HERRAMIENTA DE SEGUIMIENTO	Metas anuales				META CUATRIEN	OBSERVACIONES
					2015	2016	2017	2018	2018	
GESTIÓN FINANCIERA	Formulación y Seguimiento a los proyectos de inversión	Cumplimiento de los indicadores SUIFP	Trimestral	SUIFP y SPI	90,5%	92%	93,5%	95%	92,8%	Formulación: Priorizar y alinear (PND, PES, SGC). Seguimiento: Actualización de la Información en la herramienta SPI
	Ejecución presupuestal a los proyectos de inversión	Cumplimiento de la Ejecución Presupuestal	Trimestral	SIIF NACION -	94%	94%	94%	94%	94,0%	Ejecución: Ejecutar los recursos de inversión asignados en la correspondiente vigencia (obligaciones) y dar cumplimiento a la programación de la ejecución de los recursos asignados a los Proyectos de Inversión
	Cumplir la ejecución contractual y financiera de acuerdo a las metas establecidas	No. de Contratos suscritos / No. de estudios previos radicados para adelantar contratación	Trimestral	Base de Datos de Contratación	98%	98%	98%	98%	98,0%	- PAC ejecutado = PAC pagado - PAC Programado = PAC Vigente antes del cierre mensual - Consolidación de la totalidad del objeto del gasto (Personales, Generales, Transferencias e Inversión y operación comercial)
		Programa Anual de Caja (PAC) Ejecutado / Programa Anual de Caja (PAC) Programado	Trimestral	SIIF NACION - PAC	90%	91%	92%	93%	91,5%	- El indicador trimestral = sumatoria ejecución recursos (\$) de los tres meses / programación de recursos trimestral

MODELO INTEGRADO DE PLANEACIÓN Y GESTIÓN- MIPG- 2015-2018
POLITICA # 5 - GESTION FINANCIERA
SECTOR MINAS Y ENERGIA

ESTRATEGIA	NOMBRE INDICADOR	FRECUENCIA	HERRAMIENTA DE SEGUIMIENTO	Meta 2017				Ejecución 2017 acumulada
				IT	IIT	IIIT	IVT	
Formulación y Seguimiento a los proyectos de inversión	Cumplimiento de los indicadores SUIFP	Trimestral	SUIFP y SPI	23,4%	46,8%	70,1%	93,5%	16,98%
Ejecución presupuestal a los proyectos de inversión	Cumplimiento de la Ejecución Presupuestal	Trimestral	SIIF NACION -	23,5%	47,0%	70,5%	94,0%	17,67%
Cumplir la ejecución contractual y financiera de acuerdo a las metas establecidas	No. de Contratos suscritos / No. de estudios previos radicados para adelantar contratación	Trimestral	Base de Datos de Contratación	24,5%	49,0%	73,5%	98,0%	24,34%
	Programa Anual de Caja (PAC) Ejecutado / Programa Anual de Caja (PAC) Programado	Trimestral	SIIF NACION - PAC	23,0%	46,0%	69,0%	92,0%	23,24%



MINISTERIO DE MINAS Y ENERGIA
MODELO INTEGRADO DE PLANEACIÓN Y GESTIÓN
PLAN DE DESARROLLO ADMINISTRATIVO - 2017
Política No. 5 Gestión Financiera

ACCIONES	Meta Anual	METAS	NOMBRE DEL INDICADOR	INDICADOR	AVANCES POR ENTIDAD PRIMER TRIMESTRE							% CUMPL TIRM.	AVANCE PROMEDIO PRIMER TRIMESTRE
					ANH	CREG	SGC	IPSE	UPME	ANM	MME		
Formulación y Seguimiento a los proyectos de inversión	93,5%	Formulación: Priorizar y alinear (PND, PES, SGC). Seguimiento: Actualización de la Información en la herramienta SPI	Cumplimiento de los indicadores SUIFP Y SPI	Proyectos con la totalidad de la información actualizada / Total Proyectos registrados en BPIN (Numeral 24 SPI)	20,83%	18,33%	15,48%	15,00%	12,50%	19,05%	17,66%	23,38%	16,98%
Ejecución presupuestal a los proyectos de inversión	94%	Ejecución: Ejecutar los recursos de inversión asignados en la correspondiente vigencia (obligaciones) y dar cumplimiento a la programación de la ejecución de los recursos asignados a los Proyectos de Inversión	Cumplimiento de la Ejecución Presupuestal	Valor Real de Adquisiciones / Valor Programado.	0,00%	23,50%	11,67%	23,50%	23,50%	18,04%	23,50%	23,5%	17,67%
Cumplir la ejecución contractual y financiera de acuerdo a las metas establecidas	98%	No. de Contratos suscritos / No. de estudios previos radicados para adelantar contratacion	No. de Contratos suscritos / No. de estudios previos radicados para adelantar contratacion	No. de Contratos suscritos / No. de estudios previos radicados para adelantar contratacion	25,00%	23,93%	24,57%	25,00%	22%	24,96%	24,80%	24,50%	24,34%
	92%	*Consolidacion de la totalidad del objeto del gasto (Personales, Generales, Transferencias e Inversión y operación comercial) * El indicador trimestral = sumatoria ejecución recursos (\$) de los tres meses / programación de recursos trimestral * PAC ejecutado = PAC pagado * PAC Programado = PAC Vigente antes del cierre mensual	Programa Anual de Caja (PAC) Ejecutado / Programa Anual de Caja (PAC) Programado	PAC ejecutado / PAC programado	24,70%	22,50%	23,25%	24,74%	23%	20,49%	24,11%	23,0%	23,24%

Acción 1: Formulación y Seguimiento a los proyectos de inversión

METAS	NOMBRE DEL INDICADOR	INDICADOR	AVANCES POR ENTIDAD PRIMER TRIMESTRE							% CUMPL. TIRM.	AVANCE PROMEDIO PRIMER TRIMESTRE
			ANH	CREG	SGC	IPSE	UPME	ANM	MME		
Formulación: Priorizar y alinear (PND, PES, SGC). Seguimiento: Actualización de la Información en la herramienta SPI	Cumplimiento de los indicadores SUIFP Y SPI	Proyectos con la totalidad de la información actualizada / Total Proyectos registrados en BPIN (Numeral 24 SPI)	20,83%	18,33%	15,48%	15,00%	12,50%	19,05%	17,66%	23,38%	16,98%

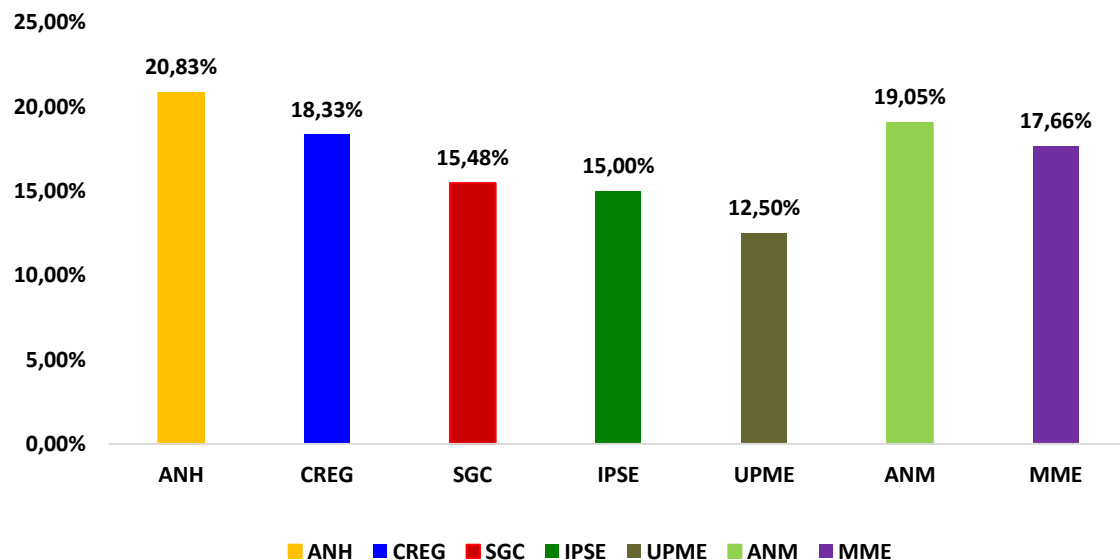

Avances Descriptivos del trimestre						
El reporte del mes de Enero de SPI, es el mas deficiente , por lo cual afecta el Promedio del 1°Q.						
El Indicador que mide el avance de Completitud es el No 24 del reporte Diagnóstico. No es el "Semáforo"						
ABIERTO	21/04/2017 5:59:20 p. m.	2017 2-Febrero	0,00%	0,00%	0,69%	Básica Actividad Producto Presupuestal Gestión (Sin Actualizar)
ABIERTO	21/04/2017 5:59:20 p. m.	2017 3-Marzo	10,00%	10,00%	2,76%	Básica Actividad Producto Presupuestal Gestión 04/04/2017 (Actualizado)
ABIERTO	06/02/2017 2:59:53 p. m.	2017 1-Enero	0,00%	0,00%	0,00%	Básica Actividad Producto Presupuestal Gestión (Sin Actualizar)

Acción 2: Ejecución presupuestal a los proyectos de inversión

ACCIONES	POND POR AÑO	METAS	NOMBRE DEL INDICADOR	INDICADOR	AVANCES POR ENTIDAD PRIMER TRIMESTRE							% CUMPL TIRM.	AVANCE PROMEDIO PRIMER TRIMESTRE
					ANH	CREG	SGC	IPSE	UPME	ANM	MME		
Ejecución presupuestal a los proyectos de inversión	25%	Ejecución: Ejecutar los recursos de inversión asignados en la correspondiente vigencia (obligaciones) y dar cumplimiento a la programación de la ejecución de los recursos asignados a los Proyectos de Inversión	Cumplimiento de la Ejecución Presupuestal	Valor Real de Adquisiciones / Valor Programado.	0,00%	23,50%	11,67%	23,50%	23,50%	18,04%	23,50%	23,50%	17,67%

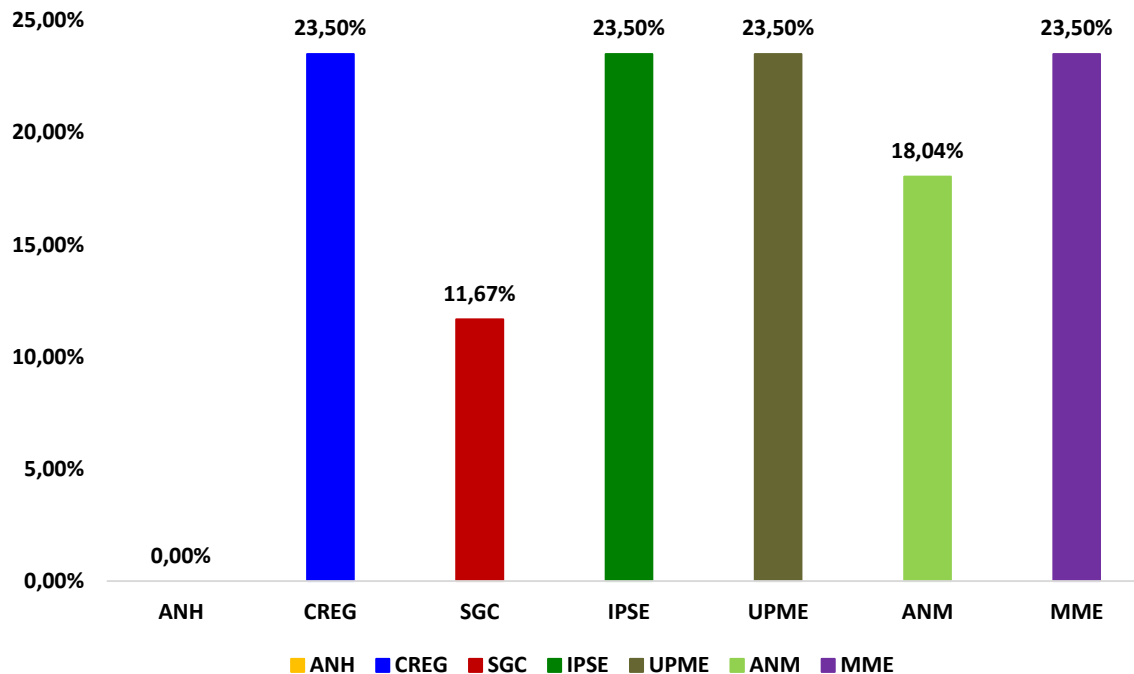

Avances Descriptivos del trimestre

Compromisos:
 ANH – 0,87% Meta 11,30%
 IPSE – 0,00% Meta 1,59%

Obligaciones:
 ANH- 0,00% Meta 2,26%
 SGC – 0,72% Meta 1,45%
 ANM- 6,04% Meta 7,87%

RIEPI: Calificación de Proyectos
PCP: 1° Semana de Julio.

Gira "La Ejecución la Hacemos Todos"

Adición de Recursos. ANH + Subsidios



Acción 2: Ejecución presupuestal a los proyectos de inversión

TOTAL INVERSIÓN							
Entidad	Apropiación Vigente 2017	Compromisos	% Comp. /Aprop. Vigente	% Meta Comp.	Obligado	% Oblig. /Aprop. Vigente	% Meta Oblig.
ANH	76.344	661	0,87%	11,30%	0	0,00%	2,26%
IPSE	23.844	0	0,00%	1,59%	0	0,00%	0,00%
CREG	7.316	987	13,49%	9,02%	266	3,64%	1,34%
MME	1.626.729	1.067.417	65,62%	51,73%	863.106	53,06%	35,14%
SGC	12.108	1.713	14,15%	12,64%	87	0,72%	1,45%
UPME	16.518	1.300	7,87%	3,74%	80	0,48%	0,08%
ANM	16.892	6.730	39,84%	25,22%	1.021	6,04%	7,87%
Total Sector	1.779.750	1.078.808	60,62%	48,18%	864.560	48,58%	32,31%

Fuente: SIIF a 30 de Marzo 2017



Acción 3: Cumplir la ejecución contractual y financiera de acuerdo a las metas establecidas.

ACCIONES	POND POR AÑO	METAS	NOMBRE DEL INDICADOR	INDICADOR	AVANCES POR ENTIDAD PRIMER TRIMESTRE							% CUMP TIRM.	AVANCE PROMEDIO PRIMER TRIMESTRE
					ANH	CREG	SGC	IPSE	UPME	ANM	MME		
Cumplir la ejecución contractual y financiera de acuerdo a las metas establecidas	25%	No. de Contratos suscritos / No. de estudios previos radicados para adelantar contratacion	No. de Contratos suscritos / No. de estudios previos radicados para adelantar contratacion	No. de Contratos suscritos / No. de estudios previos radicados para adelantar contratacion	25,00%	23,93%	24,57%	25,00%	22,13%	24,96%	24,80%	24,50%	24,34%

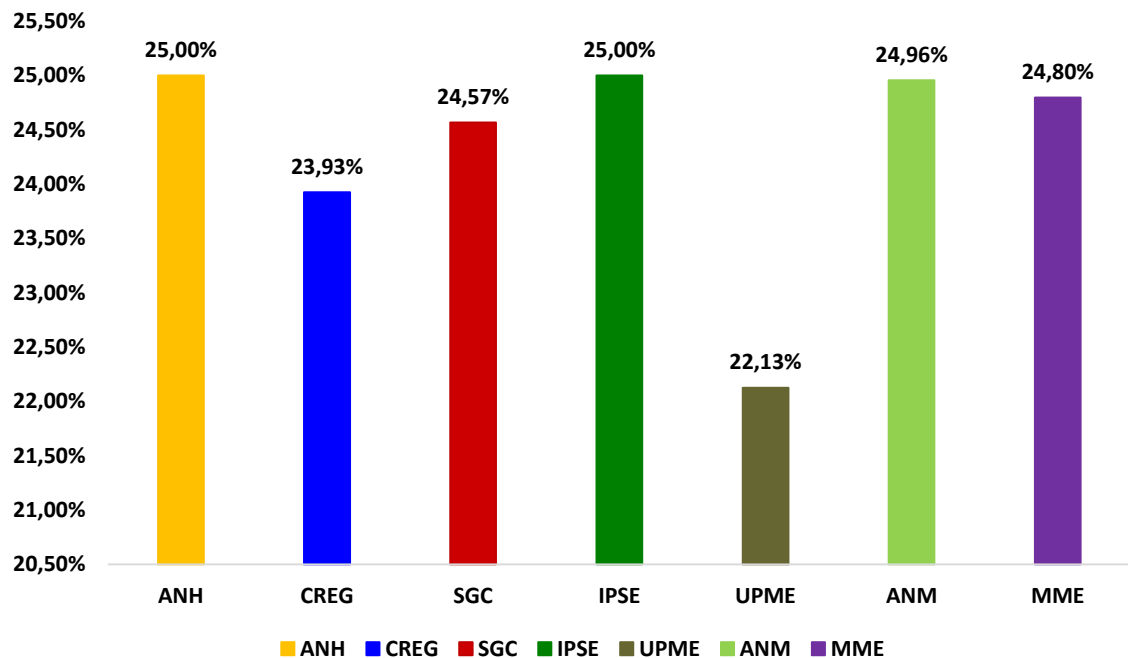

Avances Descriptivos del trimestre

El avance de este indicador a nivel sectorial fue de 24,68%, es decir de un total de 1.564 de estudios previos radicados, se suscribieron 1.544 contratos.

Acción 4: Cumplir la ejecución contractual y financiera de acuerdo a las metas establecidas.

POND POR AÑO	METAS	NOMBRE DEL INDICADOR	INDICADOR	AVANCES POR ENTIDAD PRIMERTRIMESTRE							% CUMP TIRM.	AVANCE PROMEDIO PRIMER TRIMESTRE
				ANH	CREG	SGC	IPSE	UPME	ANM	MME		
25%	*Consolidación de la totalidad del objeto del gasto (Personales, Generales, Transferencias e Inversión y operación comercial) * El indicador trimestral = sumatoria ejecución recursos (\$) de los tres meses / programación de recursos trimestral * PAC ejecutado = PAC pagado * PAC Programado = PAC Vigente antes del cierre mensual	Programa Anual de Caja (PAC) Ejecutado / Programa Anual de Caja (PAC) Programado	PAC ejecutado / PAC programado	24,70%	22,50%	23,25%	24,74%	22,93%	20,49%	24,11%	23,00%	23,24%

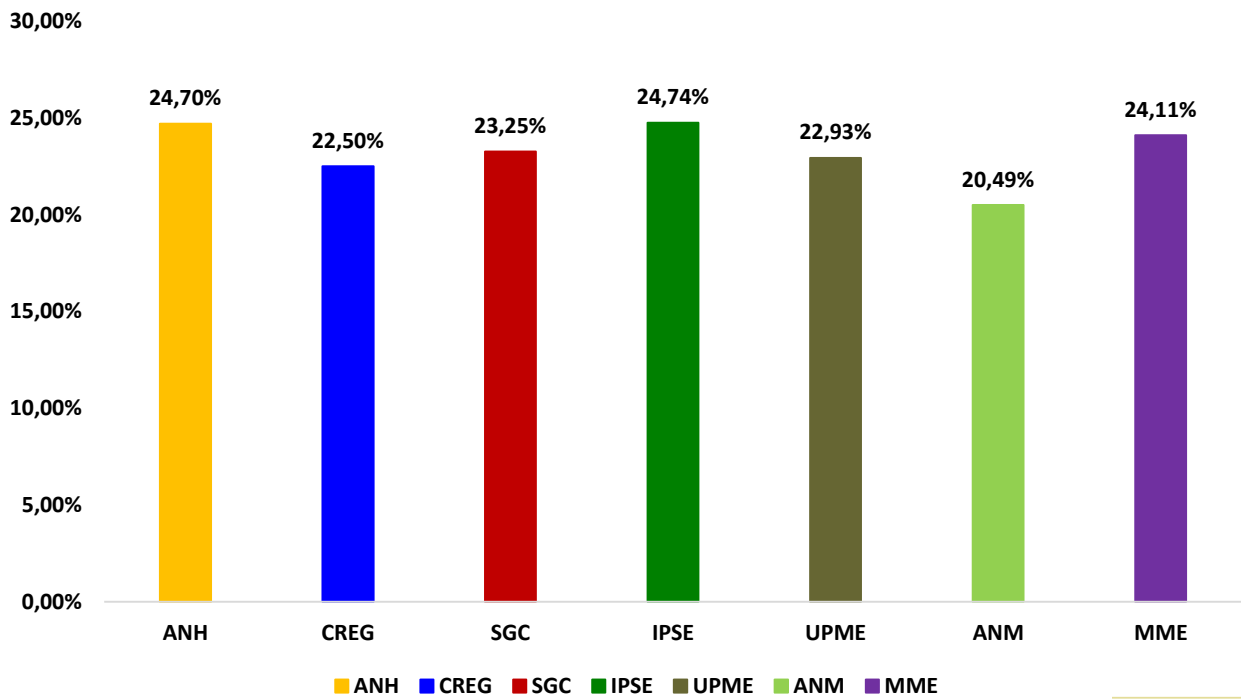

Avances Descriptivos del trimestre

El avance de este indicador a nivel sectorial fue del 24,21%, es decir que de un PAC programado de \$1.204.589 millones de pesos aproximadamente, se ejecutaron \$1.166.740 millones de pesos.

SECTOR

Indicador 1	Proyectos con la totalidad de la información actualizada / Total Proyectos registrados en BPIN (Numeral 24 SPI)
Indicador 2	Valor Real de Adquisiciones / Valor Programado.
Indicador 3	No. de Contratos suscritos / No. de estudios previos radicados para adelantar contratación
Indicador 4	PAC ejecutado / PAC programado

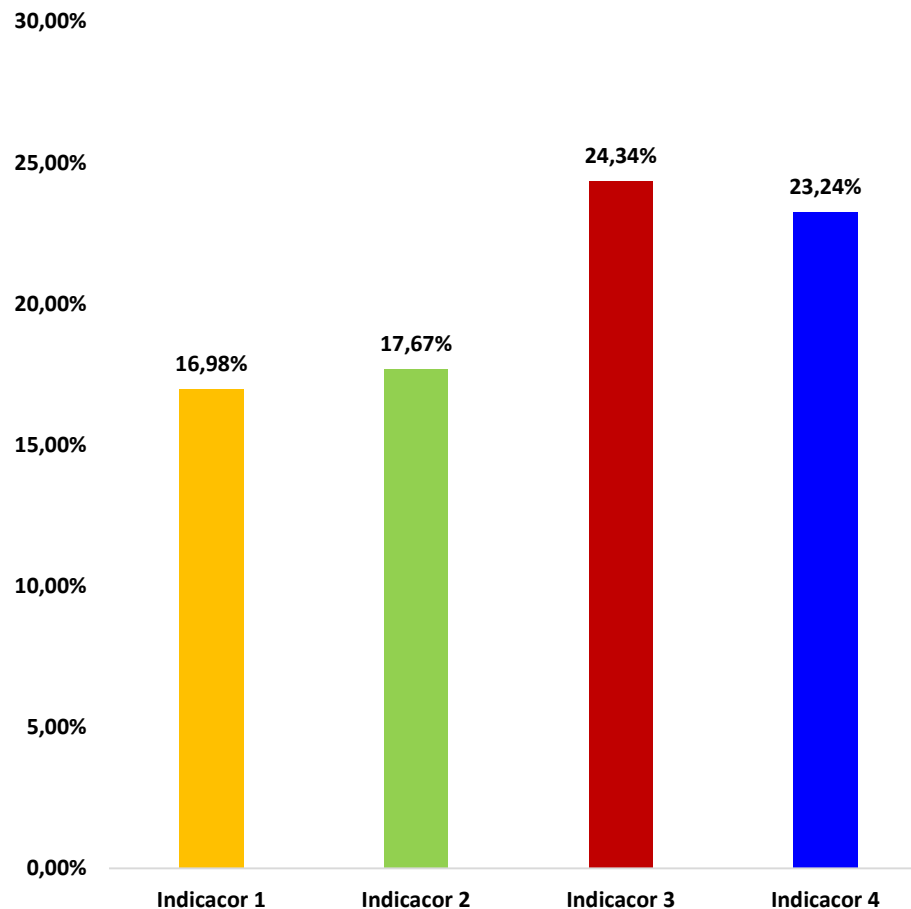

Agenda

3. Propositiones y varios

Actividades Dirigidas a Grupos y/o Comunidades (Circular Externa No. 7-4 del DNP 2016)

ACTIVIDADES DIRIGIDAS A GRUPOS y/o COMUNIDADES (Circular Externa No. 07-4 del DNP 2016)					
DEPENDENCIA	PROYECTO	GRUPO y/o COMUNIDAD	REGIÓN	ASIGNACIÓN	
				2017	2018
xxxxxx	Apoyo para la generación de acceso al crédito para pequeña minería a Nivel Nacional	Negras	xxxx	xxxx	xxxx

ITN 2015-2016

