

**MINISTERIO DE MINAS Y ENERGÍA**

**OFICINA DE CONTROL INTERNO**

**AUDITORIA DE SEGUIMIENTO A LA IMPLEMENTACIÓN DE LA  
COMPENSACIÓN POR EL TRANSPORTE DE COMBUSTIBLES  
DERIVADOS DEL PETRÓLEO ENTRE YUMBO Y PASTO, A FEBRERO  
DE 2017**

**Bogotá, D.C., Abril de 2017**

OCI-INFORME-042-2017  
TRD 15.73 Compensación Yumbo-Pasto

## TABLA DE CONTENIDO

<b>1. OBJETIVO .....</b>	<b>4</b>
<b>2. ALCANCE.....</b>	<b>4</b>
<b>3. CLIENTES.....</b>	<b>4</b>
<b>4. EQUIPO DE TRABAJO .....</b>	<b>4</b>
<b>5. CRITERIO NORMATIVO .....</b>	<b>5</b>
<b>5.1 FUNCIÓN DE LA OFICINA DE CONTROL INTERNO .....</b>	<b>5</b>
<b>5.2 APLICABLE AL TEMA AUDITADO.....</b>	<b>5</b>
<b>6. METODOLOGÍA .....</b>	<b>6</b>
<b>6.1 MEDICIÓN DEL RIESGO .....</b>	<b>6</b>
<b>6.2 MEDICIÓN DEL CONTROL.....</b>	<b>7</b>
<b>6.3 MEDICIÓN DE LA GESTIÓN.....</b>	<b>7</b>
<b>6.4 SEGUIMIENTO A ACTIVIDADES .....</b>	<b>8</b>
<b>6.5 INICIO AUDITORIA .....</b>	<b>8</b>
<b>6.6 VALIDACIÓN .....</b>	<b>9</b>
<b>7. RESULTADOS DE LA AUDITORIA.....</b>	<b>9</b>
<b>7.1 FUNCION LEGAL.....</b>	<b>9</b>
<b>7.1.1 LEY 80 DE 1993 POR LA CUAL SE EXPIDE EL ESTATUTO GENERAL DE CONTRATACIÓN DE LA ADMINISTRACIÓN PUBLICA. ....</b>	<b>9</b>
<b>7.1.2 RESOLUCIÓN 31246 DE 2016, ARTÍCULO 4: VALIDACIÓN Y APROBACIÓN DEL CARGUE EN EL PUESTO DE CONTROL.....</b>	<b>11</b>
<b>7.1.3 RESOLUCIÓN 31246 DE 2016, ARTÍCULO 11: OBLIGACIONES DEL OPERADOR DEL PUESTO DE CONTROL .....</b>	<b>12</b>
<b>7.1.4 CONTRATO DE PRESTACIÓN DE SERVICIOS GGC NO. 229 DE 2016, CELEBRADO ENTRE EL MINISTERIO DE MINAS Y ENERGÍA Y COMBUSTIBLES Y SERVICIOS, ANEXO TÉCNICO.....</b>	<b>15</b>
<b>7.1.5 SUPERVISIÓN DEL CONTRATO.....</b>	<b>17</b>
<b>7.1.5.1 DESIGNACIÓN DEL SUPERVISOR.....</b>	<b>18</b>
<b>7.1.5.2 INFORMES DEL SUPERVISOR.....</b>	<b>19</b>
<b>7.2 EJECUCION PRESUPUESTAL 2016 .....</b>	<b>21</b>
<b>7.2.1 ORDENES DE GIRO DE RECURSOS POR COMPENSACIÓN .....</b>	<b>21</b>

<b>7.2.2 PAGO POR SERVICIOS DE INSPECCIÓN Y CONTROL Y VIATICOS .....</b>	<b>22</b>
<b>7.3 PLAN DE ACCIÓN 2016.....</b>	<b>25</b>
<b>7.3.1 AUDITORIA PLAN DE ACCIÓN – “PROYECTO DE INVERSIÓN COMPENSACIÓN POR EL TRANSPORTE DE COMBUSTIBLES LÍQUIDOS DERIVADOS DEL PETRÓLEO ENTRE YUMBO Y LA CIUDAD DE PASTO” .....</b>	<b>25</b>
<b>7.4 PLAN DE MEJORAMIENTO INSTITUCIONAL - CGR.....</b>	<b>31</b>
<b>7.4.1 DESARROLLAR PROCEDIMIENTO ESPECIAL PARA GLP .....</b>	<b>31</b>
<b>7.4.2 ORGANIZACIÓN DE DOCUMENTOS SOBRE LA COMPENSACIÓN.....</b>	<b>33</b>
<b>7.4.3 RESOLUCIÓN – MANIFESTACIÓN ANULACIÓN TARJETAS RUPAC .....</b>	<b>37</b>
<b>7.4.4 INFORMACIÓN HISTÓRICA .....</b>	<b>39</b>
<b>7.5 PROCEDIMIENTO EN SIGME.....</b>	<b>41</b>
<b>7.6. TRANSPARENCIA Y ACCESO A LA INFORMACIÓN.....</b>	<b>43</b>
<b>7.6.1. CONTRATO INTERADMINISTRATIVO GGC 320 DE 2014.....</b>	<b>48</b>
<b>7.6.2. CONTRATO DE PRESTACIÓN DE SERVICIOS GGC 229 DE 2016 .....</b>	<b>49</b>
<b>8. FIRMAS.....</b>	<b>51</b>
<b>9. ANEXO 1. COMISION YUMBO – PASTO .....</b>	<b>52</b>
<b>10. ANEXO 2. ANEXO TECNICO CONTRATO DE PRESTACION DE SERVICIOS GGC 229 DE 2016 .....</b>	<b>53</b>
<b>11. ANEXO 3. PARQUEADERO CHACHAGUI.....</b>	<b>54</b>

## AUDITORIA DE SEGUIMIENTO A LA IMPLEMENTACIÓN DE LA COMPENSACIÓN POR EL TRANSPORTE DE COMBUSTIBLES DERIVADOS DEL PETRÓLEO ENTRE YUMBO Y PASTO, A FEBRERO DE 2017

### 1. OBJETIVO

El objetivo de la Auditoría de Seguimiento consistió determinar el cumplimiento la Implementación de la Compensación por el Transporte de Combustibles derivados del Petróleo entre Yumbo y Pasto.

### 2. ALCANCE

Establecer el grado de cumplimiento de las siguientes variables, relacionadas con la Implementación de la Compensación por el Transporte de Combustibles Derivados del Petróleo entre Yumbo y la Ciudad de Pasto, a febrero de 2017.

1. Autorización de cargue para compensación de transporte de producto por carrotaques a Nariño.
2. Verificación y Cargue en Planta Mayorista.
3. Requisitos para el Reconocimiento de la Compensación por el Transporte de Combustibles Líquidos desde Yumbo hasta San Juan de Pasto.
4. Reconocimiento a la Compensación.
5. Supervisión de los Contratos Interadministrativos GGC-320-2014 y GGC-229-2016
6. Indicadores del Plan de Acción 2016 y 2017
7. Ejecución Presupuestal 2016 Y 2017
8. Aseguramiento de la Información.
9. Seguimiento Actividades Plan Institucional.
10. Seguimiento a Observaciones u Oportunidades de Mejoramiento.
11. Procedimiento SIGME

### 3. CLIENTES

Los clientes de la Auditoria son el Despacho del Ministro, el Despacho de la Viceministra de Energía, el Secretario General, la Dirección de Hidrocarburos, así como la ciudadanía en general<sup>1</sup>.

### 4. EQUIPO DE TRABAJO

El equipo de trabajo está conformado por Ingrid Cecilia Espinosa Sánchez, Jefe de la Oficina de Control Interno, quien supervisará la Evaluación realizada por Oscar Leonardo Plata Plata, funcionario de la misma Oficina.

<sup>1</sup> Toda vez que el literal d) del artículo 11 de la Ley 1712 de 2014, establece que se debe publicar de manera proactiva todos los informes de gestión, evaluación y auditorías del sujeto obligado.



## 5. CRITERIO NORMATIVO

### 5.1 FUNCIÓN DE LA OFICINA DE CONTROL INTERNO

- ✓ Literal e) del Artículo 12 de la Ley 87 de 1993, *por la cual se establecen normas para el ejercicio del control interno en las entidades y organismos del Estado y se dictan otras disposiciones.*

*“Velar por el cumplimiento de las leyes, normas, políticas, procedimientos, planes, programas, proyectos y metas de la organización y recomendar los ajustes necesarios”. (Subrayado fuera de texto)*

- ✓ Literal e) del artículo 8 del Decreto 2145 de 1999, por el cual se dictan normas sobre el Sistema Nacional de Control Interno de las Entidades y Organismos de la Administración Pública del Orden Nacional y Territorial.

*Las Oficinas de Control Interno, “...verifican la efectividad de los sistemas de control interno, para procurar el cumplimiento de los planes, metas y objetivos previstos, constatando que el control esté asociado a todas las actividades de la organización...”. (Subrayado fuera de texto)*

- ✓ Componente 2.2 del MECI 2014, artículo 1 del Decreto 943 de 2014, por el cual se adopta el Modelo Estándar de Control Interno para el Estado Colombiano.

*La Oficina de Control Interno, “...es responsable de realizar la evaluación del Sistema de Control Interno a través de su rol de evaluador independiente (Decreto 1537 de 2001), observando siempre un criterio de independencia frente a la operación y la autonomía de los actos de la administración.*

- ✓ Artículo 5 del Decreto 2641 de 2012, *por el cual se reglamentan los artículos 73 y 76 de la Ley 1474 de 2011.*

*“El mecanismo de seguimiento al cumplimiento de las orientaciones y obligaciones derivadas del mencionado documento, estará a cargo de las oficinas de control interno, para lo cual se publicará en la página web de la respectiva entidad, las actividades realizadas, de acuerdo con los parámetros establecidos”.*

- ✓ Programa Anual de Auditoría Interna de Gestión Independiente de la Oficina de Control Interno, vigencia 2016 y 2017.

### 5.2 APLICABLE AL TEMA AUDITADO

- ✓ *Resolución 8 1516 de 1999, del Ministerio de Minas y Energía, “Por la cual se modifica la Resolución 80956 de 1999”.*

- ✓ Resolución 18 1531 de 2008, del Ministerio de Minas y Energía, “Por la cual se crea el Sistema Integrado de Gestión del Ministerio de Minas y Energía – SIGME, y se conforman las instancias para la implementación, desarrollo y mejoramiento continuo de los Sistemas de Control Interno, Gestión de la Calidad y de Desarrollo Administrativo”.
- ✓ Resolución 4 0067 de 2017, del Ministerio de Minas y Energía, “Por el cual se adopta el Plan de Acción del Ministerio de Minas y Energía para el año 2017”.
- ✓ Convenio Interadministrativo GGC 320 de 2014, y GGC 229 de 2016.
- ✓ Resolución 31246 de 2016, Ministerio de Minas y Energía.
- ✓ Instructivo “Control e Inspección al Transporte de Combustibles Líquidos desde Yumbo hasta San Juan de Pasto”, POC-POC-I-219, del 8 de marzo de 2013, versión 1, de Ecopetrol S.A.
- ✓ Sistema CYSNET, de Combustibles & Servicios Ltda.
- ✓ Norma Técnica de Calidad en la Gestión Pública (NTCGP 1000:2009).
- ✓ Mapa de Riesgos del Ministerio de Minas y Energía.



## 6. METODOLOGÍA

La auditoría se realizó mediante mesas de trabajo, entrevistas, solicitud de información, consultas a las bases de datos y página Web del Ministerio de Minas y Energía y verificación documental.

### 6.1 MEDICIÓN DEL RIESGO

Se procedió a determinar si la variable analizada cuenta con riesgo identificado en el Mapa de Riesgos. Cuando no se encontró documentado el riesgo, la Oficina de Control Interno procedió a identificarlo con base en el criterio normativo aplicable, para posteriormente analizarlo, valorarlo y determinar su **materialización**.

El criterio aplicado para establecer la materialización del riesgo, de las variables analizadas, correspondió a los siguientes parámetros de valoración y medición del nivel del riesgo.

Nivel del Riesgo	
Bajo	
Mediano	
Alto	

**Bajo:** Se refiere a que el tópico analizado muestra un grado de desarrollo importante y aporta de manera sustancial al logro de los objetivos. De manera no significativa, presenta algunas dificultades, pero los resultados finales se obtienen sin mayor contratiempo. *No presenta Materialización de Riesgo* respecto del cumplimiento normativo y del procedimiento establecido.

**Mediano:** Es cuando el tópicos analizado muestra un grado de desarrollo. Su aporte al logro de los objetivos no es sustancial y presenta dificultades operativas que retrasan la ejecución de las metas previstas. *Presenta algún grado de Materialización de Riesgo* respecto del cumplimiento normativo y del procedimiento establecido.

**Alto:** Significa que el tópicos muestra un desarrollo, pero su funcionamiento causa problemas para la normal ejecución de la gestión. Si bien no impide el logro de los resultados, los retrasa de manera importante y sólo se obtienen de forma parcial. *Presenta Materialización de Riesgo* respecto del cumplimiento normativo y del procedimiento establecido.

## 6.2 MEDICIÓN DEL CONTROL

Se procedió a determinar si la variable analizada cuenta con control identificado en el Mapa de Riesgos o en el procedimiento documentado. Cuando no se encontró documentado el control, la Oficina de Control Interno procedió a describirlo con base en el riesgo identificado, para posteriormente analizarlo y determinar su **eficiencia**.

El criterio aplicado para determina la *Eficiencia o Ineficiencia* del control descrito de la variable evaluada, correspondió a los siguientes parámetros de medición del control.

**Control Eficiente:** Cuando el control establecido contribuye con la prevención de la materialización del riesgo inherente, indica que el control se aplica o es apropiado.

**Control Ineficiente:** Cuando el control establecido no contribuye con la prevención de la materialización del riesgo inherente, indica que el control no se aplica, es ineficaz o inapropiado.

## 6.3 MEDICIÓN DE LA GESTIÓN

Con base en el análisis e impacto del resultado alcanzado por el ejecutor de la variable analizada, la materialización del riesgo inherente y la eficiencia del control, procedió la Oficina de Control Interno a establecer la **efectividad** de la gestión.

El criterio aplicado para determina la Efectividad o No Efectividad de la gestión del ejecutor de la variable evaluada, correspondió a los siguientes parámetros.

**Gestión Efectiva:** Cuando la acción realizada condujo al logro de los resultados programados, a la observancia normativa o al cumplimiento del procedimiento establecido, a través del uso óptimo de los recursos utilizados<sup>2</sup>, la no materialización del riesgo inherente o la eficiencia del control.

<sup>2</sup> Desde el punto de vista de la Economía, definida como la ausencia de desperdicio en la obtención de un determinado resultado. Glosario DAFP, del 6 de marzo de 2012.

**Gestión No Efectiva:** Cuando la acción realizada no condujo al logro de los resultados programados, a la observancia normativa o al cumplimiento del procedimiento establecido, viéndose afectada por la no utilización óptima de los recursos, la materialización del riesgo inherente o la ineficiencia del control.

## 6.4 SEGUIMIENTO A ACTIVIDADES

El criterio aplicado al Seguimiento a la Implementación de la Compensación por el Transporte de Combustibles Derivados del Petróleo entre Yumbo y la Ciudad de Pasto, a 31 de diciembre de 2015, es el de, determinar el estado de las Actividades formuladas, correspondió al siguiente esquema.

ESTADO DE LA META		NIVEL DE RIESGO DE CUMPLIMIENTO
CUMPLIDA		BAJO
CUMPLIDA PARCIALMENTE		MEDIANO
PENDIENTE		ALTO
REALIZACIÓN POSTERIOR [1]		NINGUNO

[1] La realización de la meta es posterior a la fecha de corte del seguimiento

**BAJO:** Se asignará esta calificación, cuando la actividad de mejoramiento se haya cumplido de manera total en las condiciones predefinidas. *No presenta Materialización de Riesgo* respecto al cumplimiento en las condiciones predefinidas en el Plan de Mejoramiento.

**MEDIANO:** Se asignará esta calificación, cuando la actividad de mejoramiento se haya cumplido de manera parcial en las condiciones y fechas predefinidas. *Presenta algún grado de Materialización de Riesgo* respecto al cumplimiento en las condiciones predefinidas en el Plan de Mejoramiento.

**ALTO:** Se asignará esta calificación, cuando la actividad de mejoramiento no se haya cumplido en las condiciones y fechas predefinidas. *Presenta Materialización de Riesgo* respecto al cumplimiento en las condiciones predefinidas en el Plan de Mejoramiento.

**NINGUNO:** Se asignará esta calificación, cuando la actividad de mejoramiento este prevista para ejecutar después de la fecha de corte del seguimiento.

## 6.5 INICIO AUDITORIA

La Oficina de Control Interno, a través de memorando 2017010000 del 14 de febrero de 2017, informó a la Dirección de Hidrocarburos el inicio de la Auditoria a la Implementación de la Compensación por el Transporte de Combustibles Líquidos Derivados del Petróleo entre Yumbo y la Ciudad de Pasto, indicando su alcance. Así mismo, solicitó la designación de la persona canal de comunicación durante el desarrollo de la misma.

## 6.6 VALIDACIÓN

La información contenida en el presente informe, fue validada con la Dirección de Hidrocarburos, mediante correo electrónico del 25 de abril de 2017.

## 7. RESULTADOS DE LA AUDITORIA

### 7.1 FUNCION LEGAL

✓ Criterio Normativo: Resolución 31246 de 2016. Por el cual se establece los procedimientos para el control a la compensación por el transporte de combustibles líquidos derivados del petróleo entre los Municipios de Yumbo y San Juan de Pasto con esta Resolución se establecen los mecanismos y procesos para el control de la carga fiscal prevista en el artículo 55 de la Ley 191 de 1995.

✓ Contrato Interadministrativo GGC 229 de 2016, entre el Ministerio de Minas y Energía y Combustibles y Servicios.

#### 7.1.1 Ley 80 de 1993 por la cual se expide el Estatuto General de Contratación de la Administración Pública.

**Artículo 4o.** DE LOS DERECHOS Y DEBERES DE LAS ENTIDADES ESTATALES. Para la consecución de los fines de que trata el artículo anterior, las entidades estatales:

*4o. Adelantarán revisiones periódicas de las obras ejecutadas, servicios prestados o bienes suministrados, para verificar que ellos cumplan con las condiciones de calidad ofrecidas por los contratistas, y promoverán las acciones de responsabilidad contra éstos y sus garantes cuando dichas condiciones no se cumplan.*

*Las revisiones periódicas a que se refiere el presente numeral deberán llevarse a cabo por lo menos una vez cada seis (6) meses durante el término de vigencia de las garantías.*

Riesgo Identificado por la Oficina de Control Interno: Que el Ministerio de Minas y Energía no cumpla lo establecido en el Artículo Cuarto numeral cuarto de la ley 80 de 1993.

Control Identificado por la Oficina de Control Interno: Verificar el cumplimiento del Artículo Cuarto numeral cuarto de la ley 80 de 1993.

Verificación: El Funcionario Oscar Plata de la Oficina de Control Interno acompañó a los funcionarios de la Dirección de Hidrocarburos: Luis Fabián Ocampo y Yesid Agatón Buelvas en sus visitas periódicas auditando los servicios prestados por los Distribuidores Mayoristas en el Municipio de Yumbo del Departamento de Valle del

Cauca perteneciente a la compensación por el transporte de combustibles líquidos derivados del petróleo entre los Municipios de Yumbo y San Juan de Pasto los días 16 y 17 de febrero de 2017.

De la misma forma, el Funcionario Oscar Plata de la Oficina de Control Interno acompañó a los funcionarios de la Dirección de Hidrocarburos: Luis Fabián Ocampo y Yesid Agatón Buelvas en sus visitas periódicas auditando los servicios prestados por Combustibles y Servicios LTDA CYS LTDA en el Municipio de Pasto del Departamento de Nariño perteneciente al contrato GGC 229 de 2016 aunado a la compensación por el transporte de combustibles líquidos derivados del petróleo entre los Municipios de Yumbo y San Juan de Pasto a los días 14 y 16 de marzo de 2017.

*La OCI, evidencia en las visitas realizadas los días 16 y 17 de febrero de 2017 y 14 al 16 de marzo de 2017 en los municipios de Yumbo y Pasto que las condiciones de calidad ofrecidas por los contratistas de la siguiente forma:*

En la planta conjunta de Yumbo se procedió a verificar el cargue de producto de 10 solicitudes del distribuidor mayorista Chevron Petroleum Company, así como también 52 solicitudes en el distribuidor mayorista ExxonMobil Colombia S.A.

En la planta Petromil de Yumbo se procedió a verificar el cargue de producto de 12 solicitudes del distribuidor mayorista Petróleos del Milenio S.A.S

En la planta COLGAS de Occidente de Yumbo se procedió a verificar el cargue de producto de 24 solicitudes del distribuidor mayorista Montagas S.A. E.S.P.

En la planta Chilco de Yumbo se procedió a verificar el cargue de producto de 10 solicitudes del distribuidor mayorista Supergas S.A. E.S.P.

La OCI, evidencia que se realizaron las revisiones periódicas en el primer semestre de 2017 las cuales se deben realizar por lo menos una vez cada seis (6) meses durante el término de vigencia de las garantías

Observación<sup>3</sup>: El Ministerio de Minas y Energía da cumplimiento numeral 4 del artículo cuarto de la ley 80 de 1993 en virtud del Contrato GGC 229 de 2016 y de la compensación por el transporte de combustibles líquidos derivados del petróleo entre los Municipios de Yumbo y San Juan de Pasto, lo anterior se evidencia en las visitas de verificación a la supervisión del producto en el puesto de control Altos de Daza los días 14, 15 y de 16 de marzo de 2017 y en las planta de los distribuidores mayoristas en el municipio de Yumbo Valle del Cauca los días 16 y 17 de febrero de 2017, realizada por la Dirección de Hidrocarburos

<sup>3</sup> Ver anexo 1



Lo anterior permite determinar, que el Ministerio de Minas y Energía da cumplimiento numeral 4 del artículo cuarto de la ley 80 de 1993 en virtud del Contrato GGC 229 de 2016 y de la compensación por el transporte de combustibles líquidos derivados del petróleo entre los Municipios de Yumbo y San Juan de Pasto

Lo anterior indica, que el riesgo inherente de “Que el Ministerio de Minas y Energía no cumpla lo establecido en el Artículo Cuarto numeral cuarto de la ley 80 de 1993, no se materializó, ubicándose en un nivel de riesgo Bajo, permitiendo determinar que el control establecido fue Eficiente y que la gestión fue Efectiva.

### **7.1.2 Resolución 31246 de 2016, Artículo 4: Validación y Aprobación del Cargue en el Puesto de Control.**

Riesgo Identificado por la Oficina de Control Interno: Que el Ministerio de Minas y Energía. No verifique el cumplimiento de los requisitos del artículo 4 de la Resolución 31246 de 2016.

Control Identificado por la Oficina de Control Interno: Verificar el cumplimiento de la resolución 31246 de 2016.

Artículo 4. Validación y Aprobación del Cargue en el Puesto de Control.

*...“En el puesto de control se debe poner en ejecución un sistema de comunicación mediante el cual la persona encargada de las instalaciones de inspección de los carrotanques, denominada línea de vida ponga en conocimiento todas las observaciones que encuentre en el proceso de revisión, sin necesidad de abandonar dicha instalación”...*

Verificación: la Oficina de Control Interno procedió a verificar el cumplimiento del artículo cuarto de la resolución 31246 de 2016, en la cual entrevisto al funcionario de la línea de vida Alexander Anaya y verifíco el cumplimiento del artículo.

La OCI, evidencia que el contratista Combustibles y Servicios Ltda. Implemento en el puesto de control altos de daza un sistema de comunicación mediante el cual la persona encargada de las instalaciones de inspección de los carrotanques, denominada línea de vida ponga en conocimiento todas las observaciones que encuentre en el proceso de revisión, sin necesidad de abandonar dicha instalación.

Observación: Se establece que el puesto de Control Altos de Daza cumple con la ejecución del sistema de comunicación<sup>4</sup> mediante el cual la persona encargada de las instalaciones de inspección de los carrotanques, denominada línea de vida ponga en conocimiento todas las observaciones que encuentre en el proceso de revisión, sin necesidad de abandonar dicha instalación, se evidencia en el anexo 1.

<sup>4</sup> Ver Anexo 1 presentación power point página 25

Lo anterior permite determinar, que Combustibles y Servicios Ltda da cumplimiento artículo 4 de la resolución 31246 de 2016 en virtud del Contrato GGC 229 de 2016 y de la compensación por el transporte de combustibles líquidos derivados del petróleo entre los Municipios de Yumbo y San Juan de Pasto.

Lo anterior indica, que el riesgo inherente de que “el Ministerio de Minas y Energía. No verifique el cumplimiento de los requisitos del artículo 4 de la Resolución 31246 de 2016, no se materializó, ubicándose en un nivel de riesgo Bajo, permitiendo determinar que el control establecido fue Eficiente y que la gestión fue Efectiva.

### 7.1.3 Resolución 31246 de 2016, Artículo 11: Obligaciones del Operador del Puesto de Control

Riesgo Identificado por la Oficina de Control Interno: Que el Ministerio de Minas y Energía. No verifique el cumplimiento de los requisitos del artículo 11 de la Resolución 31246 de 2016.

Control Identificado por la Oficina de Control Interno: Verificar el cumplimiento de la resolución 31246 de 2016.

Artículo 11. OBLIGACIONES DEL OPERADOR DEL PUESTO DE CONTROL. El operador del puesto de control deberá cumplir con las siguientes obligaciones:

1. Verificar que el tiempo transcurrido desde el despacho y salida del carrotanque de las instalaciones del distribuidor mayorista hasta el puesto de control, no sea mayor a los tiempos establecidos en la presente resolución. El operador del puesto de control dejará constancia en el SICOM del ingreso del vehículo al puesto de control.
2. Verificar que los volúmenes registrados en la guía única de transporte coincidan con el indicado en el cumplido digital y con la revisión física realizada al carrotanque.
3. Utilizar en sus inspecciones cinta métrica calibrada, a fin de verificar que el volumen transportado sea el mismo que esté registrado en la guía única de transporte y en el cumplido digital. En el evento en que el transportador o responsable del producto presente en el puesto de control un volumen menor al registrado en la guía única de transporte y en el cumplido digital, no se reconocerá la compensación, salvo que el volumen de dicho producto esté dentro el rango de corrección correspondiente al factor de evaporación señalado en el Decreto 1073 de 2015.
4. Verificar que los compartimientos del tanque de la cisterna no tengan modificaciones internas que puedan alterar el volumen de los combustibles transportados.



5. Realizar muestra corrida y utilizar pasta detectora de agua para la toma de muestras y el contenido de agua, respectivamente.
6. Verificar que el carrotanque cuente con tabla de aforo volumétrico, vigente por un periodo no superior a tres (3) años.
7. Realizar lectura del grado API del producto e identificarlo según el siguiente rango: diésel: 33° - 38°, gasolinas: 56° - 62°.
8. Verificar que el producto, volumen y el nombre de la estación de servicio destino señalada en la guía única de transporte de combustibles y en la factura de venta del distribuidor mayorista, correspondan a la información señalada en el cumplido digital.
9. Verificar que las guías únicas de transporte no presenten modificaciones, enmendaduras o anotaciones.
10. Registrar el nivel de marcación del producto suministrado por la autoridad competente. De presentarse que el nivel de marcación esté por fuera del rango establecido por Ecopetrol S.A., el operador del puesto de control lo pondrá en conocimiento de la autoridad de investigación judicial competente.
11. Verificar que el carrotanque que se presenta para inspección tiene el precinto asignado y sin ninguna clase de adulteraciones, a partir del momento que entre en vigencia la Resolución 9 1308 del 25 de noviembre de 2014.
12. Verificar que el volumen transportado según los documentos (guía única de transporte y facturas) no sea superior a la capacidad nominal total de los compartimientos del carrotanque.
13. Poner en conocimiento de las autoridades competentes cualquier situación en la que se observe la comisión de una conducta punible.
14. Verificar, para el caso del GLP, que el volumen transportado por el distribuidor corresponda al autorizado por la autoridad competente. Además, verificar el tiempo transcurrido desde el despacho del carrotanque de las instalaciones de la planta de abastecimiento o desde el peaje en Yumbo hasta el puesto del control.
15. El recurso humano que preste sus servicios en el puesto de control no puede tener vínculo familiar con ningún beneficiario de la compensación por el transporte de combustibles de acuerdo con los grados de consanguinidad, afinidad y civil señalados en la ley 80 de 1993. De advertirse esta situación, el funcionario o contratista será aportado o retirado de manera inmediata de las actividades que allí desarrolla.

Verificación: La Oficina de Control Interno acompañó a los funcionarios de la Dirección de Hidrocarburos: Luis Fabián Ocampo y Yesid Agatón Buelvas en sus visitas periódicas auditando los servicios prestados por Combustibles y Servicios LTDA CYS LTDA en el Municipio de Pasto del Departamento de Nariño perteneciente al contrato GGC 229 de 2016 aunado a la compensación por el transporte de combustibles líquidos derivados del petróleo entre los Municipios de Yumbo y San Juan de Pasto a los días 14 al 16 de marzo de 2017 de la siguiente forma:

Se verificó el procedimiento de supervisión realizado por combustibles y servicios observando los vehículos que transportan GLP enviados por Montagas S.A. E.S.P en los días 14 al 16 de marzo de 2017 para un total de 10 Cumplidos, los cuales se detallan en el anexo 1.

Se verificó el procedimiento de supervisión realizado por combustibles y servicios observando los vehículos que transportan GLP enviados por Supergas S.A. E.S.P en los días 14 al 16 de marzo de 2017 para un total de 3 Cumplidos los cuales se detallan en el anexo 1.

Se verificó el procedimiento de supervisión realizado por combustibles y servicios observando los vehículos que transportan Gasolina y ACPM enviados por Biomax en los días 14 al 16 de marzo de 2017 para un total de 43 Cumplidos de los cuales 3 fueron rechazados por no cumplir los requisitos, así mismo se detallan en el anexo 1.

Se verificó el procedimiento de supervisión realizado por combustibles y servicios observando los vehículos que transportan Gasolina y ACPM enviados por CHEVRON PETROLEUM COMPANY en los días 14 al 16 de marzo de 2017 para un total de 35 los cuales se detallan en el anexo 1.

Se verificó el procedimiento de supervisión realizado por combustibles y servicios observando los vehículos que transportan Gasolina y ACPM enviados por ORGANIZACION TERPEL S.A. en los días 14 al 16 de marzo de 2017 para un total de 104 Cumplidos de los cuales 5 fueron rechazados por no cumplir los requisitos, así mismo se detallan en el anexo 1.

Se verificó el procedimiento de supervisión realizado por combustibles y servicios observando los vehículos que transportan Gasolina y ACPM enviados por PETROLEOS DEL MILENIO S.A.S. - PETROMIL S.A.S. en los días 14 al 16 de marzo de 2017 para un total de 18 Cumplidos de los cuales 5 fueron rechazados por no cumplir los requisitos, así mismo se detallan en el anexo 1.

Observación<sup>5</sup>: Se establece que el Ministerio de Minas y Energía verifica el cumplimiento de las obligaciones de combustibles y servicios del artículo 11 de la resolución 31246 de 2016 en virtud del Contrato GGC 229 de 2016 y de la

<sup>5</sup> Ver anexo 2

compensación por el transporte de combustibles líquidos derivados del petróleo entre los Municipios de Yumbo y San Juan de Pasto.

Lo anterior indica, que el riesgo inherente de “Que el Ministerio de Minas y Energía. No verifique el cumplimiento de los requisitos del artículo 11 de la Resolución 31246 de 2016, no se materializó, ubicándose en un nivel de riesgo Bajo, permitiendo determinar que el control establecido fue Eficiente y que la gestión fue Efectiva.

**7.1.4 Contrato de Prestación de Servicios GGC No. 229 de 2016, Celebrado entre el Ministerio de Minas y Energía y Combustibles y Servicios, Anexo Técnico.**

Riesgo Identificado por la Oficina de Control Interno: Que el Ministerio de Minas y Energía. No verifique el cumplimiento de los requisitos del Anexo Técnico del Contrato de Prestación de Servicios GGC 229 de 2016.

Control Identificado por la Oficina de Control Interno: Verificar el cumplimiento del Contrato de Prestación de Servicios GGC 229 de 2016.

**Anexo Técnico:** El contratista Acredito que para la prestación del servicio a contratar por parte del Ministerio dispone como mínimo de los siguientes bienes e insumos para su adecuada ejecución que se relaciona a continuación:

INSUMOS	DESCRIPCION Y/O COPONENTES	CANTIDAD	FRECUENCIA
Lote de Terreno	Lote con un area minima de 1500 m <sup>2</sup> , que cuente con servicios publicos aprobados: luz agua y alcantarillado y que permita el acceso y parqueo de carrotanques y que esta ubicado en las afueras en el municipio de San Juan de Pasto en el Departamento de Nariño, que tenga condiciones de adecuado acceso vehicular y que soporte el trafico de los mismos.	1	Global
Área Administrativa	Debe tener como minimo un área de 50 m <sup>2</sup> con los siguientes espacios: i) Área de espera para atención pública, ii) Área de trabajo del personal administrativo, iii) Una oficina principal, iii) Un baño para hombre y uno para mujer, iv) Área para el archivo documental	1	Global
Linea de vida Horizontal	La linea de vida a utilizar en la inspeccion y control de combustibles, ya sea portatil o fija debe cumplir con los dispuesto en el articulo 22 de la resolucion 1409 de 2012 del Ministerio del Trabajo (Modificada por la resolucion 3368 de 12 de agosto de 2014). La estructura de la linea de vida, debe cumplir con los criterios del Reglamento de Construcciones Sismo Resistentes NSR-10. (Titulo F, Estructuras Metallicas). La linea de vida debe contar con un techo sobre el Área de inspeccion.  La placa donde se ubican los carrotanques para la correspondiente inspeccion de carrotanques debe cumplir como minimo con los siguientes aspectos: Placa en concreto rigido de 3000 psi ( 3000 libras sobre pulgada cuadrada) con una dimension de siete (7) metros de ancho por quince (15) metros de largo, lo anterior con el fin de cubrir el espacio del vehiculo a inspeccionar.	1	Global

INSUMOS	DESCRIPCION Y/O COPONENTES	CANTIDAD	FRECUENCIA
Sitio para la realizacion de pruebas al combustible transportado	Espacio adecuado para la instalacion de los equipos que permitan al operario la realizacion de las pruebas solicitadas al combustible transportado	1	Global
Elementos de Operación	Probeta de 500 ML (4)	2	Global
	Conjunto de Cinta metrica con plomada	1	Global
	Toma muestras	2	Global
	Crema indicadora de producto Kolor KUT Gasoline GAUGING PASTE	2	Mes
	Termo hidrometro API-30-90 Certificados	2	Global
	Kit de derrame	1	Global
	Precintos plasticos de seguridad para combustibles liquidos. Tipo correa. Sello de seguridad en polipropileno, ajustable con mecanismo de bloqueo.	800	Mes
	Precintos metalicos de seguridad para GLP. Cinta bola metalica 17 cm.	200	Mes
	Señalización (Conos, cinta de seguridad y colombinas )	10	Global
	Computador de escritorio con software y antivirus licenciados	3	Global
	Computador portatil, con software y antivirus licenciado	1	Global
	Internet Banda Ancha con IP Publica 4000K		
	Impresora Multifuncional con kit de toner	1	Global
	Camara fotografica 10 Megapixeles	1	Global
	Muebles para archivo	2	Global
	Puestos de trabajo, ergonomicos, escritorios y sillas	5	Global
	Reloj de correspondencia para sellar las guias de llegada de vehiculos	1	Global
	Vara de medicion de bronce (dos tipos)	2	Global
Comunicaciones: Celular, sistemas de comunicación linea de vida - área administrativa	3	Global	
Circuito Cerrado de TV	Instalacion e implementacion sistema de monitoreo (Linea de vida) con copias de seguridad - camara de video protocolo IP-HOUSING EXPLOSION PROOF-NDVR	1	Global
Dotacion de Seguridad al Personal Operativo  Resolucion 1409 de 2012	Botas de seguridad puntera de acero	2	Global
	Mascaras media cara	2	
	Overoles	2	
	Cascos dielectricos		
	Arnes		
	Cartuchos para vapores organicos	2	Global
	Guantes de Nitrilo	31	Global
	Bloqueador solar	4	Global
Gafas transparentes antiempañantes	2	Global	
Elementos de Oficina	El contratista suministrara la papeleria requerida como materiales e insumos esenciales para el cumplimiento de la labor requerida	1	Global
	Suministro de formatos control de transporte para GLP, en original y dos copias (Quimico)	200	Mes

**Verificación:** La Oficina de Control Interno junto al funcionario de la línea de vida Alexander Anaya verificó el cumplimiento de los bienes e insumos para la adecuada ejecución del servicio del cual trata el anexo técnico el día 16 de marzo de 2017 en el puesto de control Altos de Daza del Municipio de San Juan de Pasto.

Observación<sup>6</sup>: Se establece que el Puesto de control está dotado con los bienes e insumos de los cuales trata el anexo técnico del contrato GGC 229 de 2016.

Lo anterior permite determinar, que el Ministerio de Minas y Energía verifica el cumplimiento de las obligaciones de combustibles y servicios del Anexo Técnico del Contrato GGC 229 de 2016 y de la compensación por el transporte de combustibles líquidos derivados del petróleo entre los Municipios de Yumbo y San Juan de Pasto

Lo anterior indica, que el riesgo inherente de “Que el Ministerio de Minas y Energía. No verifique el cumplimiento de los requisitos del Anexo Técnico del Contrato GGC 229 de 2016, no se materializó, ubicándose en un nivel de riesgo Bajo, permitiendo determinar que el control establecido fue Eficiente y que la gestión fue Efectiva.

### 7.1.5 Supervisión del Contrato

Criterio Normativo: Resolución 4 1194 de 2015, por la cual se adopta el Manual de Contratación DEL Ministerio de Minas y Energía, dispuso en el numeral 4.4. Supervisión y Seguimiento de la Ejecución de los Contratos, que *“Independientemente de la obligación de contratar interventorías contractuales en los casos señalados por la ley, es una obligación del ordenador del gasto designar un supervisor para cada uno de los contratos celebrados, a efectos de ejercer el control de los mismos y verificar su adecuado cumplimiento. Las entidades públicas están obligadas a vigilar permanentemente la correcta ejecución del objeto contratado a través de un supervisor o un interventor, según corresponda. La supervisión consistirá en el seguimiento técnico, administrativo, financiero, contable y jurídico que sobre el cumplimiento del objeto del contrato es ejercida por la misma entidad estatal...”*.

La Cláusula Octava del Contrato Interadministrativo 320 de 2014, establece que *“El Ministerio ejercerá la supervisión y el control del presente Contrato por medio del Director de Hidrocarburos, o quien haga sus veces o en la persona a quien este designe por escrito, quien tendrá las funciones señaladas en el Manual de Contratación del Ministerio de Minas y Energía, adoptado mediante Resolución No. 9-0810 del 30 de julio de 2014 o aquella que la adicione, modifique, o sustituya. Así como las funciones señaladas en la Ley 1474 de 2011”*.

La Cláusula Novena del Contrato de Prestación de Servicios GGC 229 de 2016, establece que *“El Ministerio ejercerá la supervisión y el control del Contrato a través del coordinador del Director de Hidrocarburos, o quien haga sus veces a quien designe por escrito el ordenador del gasto quien deberá en ejercicio de sus funciones observar lo dispuesto en el artículo 4 y el numeral 1° del artículo 26 de la ley 80 de 1993 y los artículos 8. Y 84 de la ley 1474 de 2011, así como las funciones señaladas en el Manual de contratación del Ministerio de Minas y Energía”*...

<sup>6</sup> Ver anexo 2

En la cláusula Primera del Contrato Interadministrativo 320 de 2014 y del Contrato de Prestación de Servicios GGC 229 de 2016, establece que *“La prestación del servicio de control e inspección al transporte de combustibles líquidos y GLP, incluyendo la verificación, aseguramiento y conservación de la información y soportes documentales de cada una de las actuaciones propias de la actividad que soportan el pago de la carga fiscal desde la ciudad de Yumbo a la ciudad de San Juan de Pasto”*.

Riesgo Identificado por la Oficina de Control Interno: Que el Ministerio de Minas y Energía no cumpla con la supervisión del Contrato Interadministrativo GGC 320 de 2014 y del Contrato de Prestación de Servicios GGC 229 de 2016, de conformidad con el Manual de Contratación.

Control Identificado: Verificar la aplicación de la normatividad vigente.

### 7.1.5.1 Designación del Supervisor

Criterio Normativo: La Cláusula 8 del Contrato Interadministrativo 320 de 2014, respecto de la Supervisión establece que *“EL MINISTERIO ejercerá la supervisión y el control del presente Contrato por medio del Director de Hidrocarburos, o quien haga sus veces o en la persona a quien este designe por escrito, quien tendrá las funciones señaladas en el Manual de Contratación del Ministerio de Minas y Energía, adoptado mediante Resolución No. 9-0810 del 30 de julio de 2014 o aquella que la adicione, modifique, o sustituya. Así como las funciones señaladas en la Ley 1474 de 2011”*.

Verificación: Mediante comunicación 2015082002 del 20 de noviembre de 2015, el Director de Hidrocarburos designó al Profesional Luis Fabián Ocampo Marulanda como supervisor del Contrato Interadministrativo 320 de 2014.

A continuación se muestra resumen de periodo, profesional y comunicación de designación como supervisor del Contrato Interadministrativo 320 de 2014.

PERIODO DE DESIGNACIÓN COMO SUPERVISOR	COMUNICACIÓN DE DESIGNACIÓN	FUNCIONARIO DESIGANDO
20 de Noviembre de 2015 – A la fecha (22-Jun-2016)	Rad. 2015082002	Luis Fabián Ocampo Marulanda
6 de Julio de 2016 – A la fecha (30-Mar-2017)	Rad. 2016044679	Luis Fabián Ocampo Marulanda

Observación: El Director de Hidrocarburos en cumplimiento de la cláusula octava del Contrato Interadministrativo GGC 320 de 2014, designó al funcionario Luis Fabián Ocampo Marulanda a partir del 20 de noviembre de 2015<sup>7</sup>, competente para ejercer las funciones como supervisor del mismo.

<sup>7</sup> Rad. 2015082002



De la misma forma el Director de Hidrocarburos en cumplimiento de la cláusula novena del Contrato de prestación de servicios GGC 229 de 2016, designó al funcionario Luis Fabián Ocampo Marulanda a partir del 6 de julio de 2016<sup>8</sup>, competente para ejercer las funciones como supervisor del mismo.

### 7.1.5.2 Informes del Supervisor

Solicitud a la Dirección de Hidrocarburos: Suministrar los informes de seguimiento técnico, administrativo, financiero, contable y jurídico, de conformidad con el numeral 4.4. Supervisión y Seguimiento de la ejecución del contrato Interadministrativo 320 de 2014 y Contrato de Prestación de Servicios GGC 229 de 2016.

Respuesta: La Dirección de Hidrocarburos, respondió la solicitud de la OCI mediante Correo Electrónico de 30 de marzo de 2017, suministrando los informes de auditoría de la supervisión.

Muestra para Verificación: La muestra seleccionada para analizar y evaluar la gestión de la Dirección de Hidrocarburos respecto de la supervisión y seguimiento del Contrato Interadministrativo 320 de 2014 y Contrato de Prestación de Servicios GGC 229 de 2016, se tomaron los siguientes informes de auditoría presentados por la Dirección de Hidrocarburos:

- Primer trimestre de 2016, con radicado 2016027403 de 26-Abr-2016.
- Segundo trimestre de 2016, con radicado 2016078246 de 21-Nov-2016.
- Tercer y Cuarto trimestre de 2016, con radicado 2017018766 de 22-Mar-2017.

Verificación OCI: La OCI verificó la documentación suministrada por la Dirección de Hidrocarburos, frente a los lineamientos establecidos en el Manual de Contratación el cual establece que la supervisión *consiste “en el seguimiento técnico, administrativo, financiero, contable y jurídico que sobre el cumplimiento del objeto de los contratos es ejercida por la misma entidad estatal cuando no se requieren conocimientos especializados”*, obteniendo los siguientes resultados:

No.	INFORMES DE AUDITORIA	No. RADICADO	TECNICO	ADMINISTRATIVO	FINANCIERO	CONTABLE	JURIDICO
1	Primer Trimestre de 2016	2016027403	Si lo Contiene	Si lo Contiene	Si lo Contiene	Si lo Contiene	Si lo Contiene
2	segundo Trimestre de 2016	2016078246	Si lo Contiene	Si lo Contiene	Si lo Contiene	Si lo Contiene	Si lo Contiene
3	Tercero y Cuarto Trimestre de 2016	2017018766	Si lo Contiene	Si lo Contiene	Si lo Contiene	Si lo Contiene	Si lo Contiene
<b>TOTAL</b>			<b>3</b>	<b>3</b>	<b>3</b>	<b>3</b>	<b>3</b>

Observación: Se establece que los informes presentados en virtud de la supervisión del Contrato Interadministrativo 320 de 2014 y Contrato de Prestación de Servicios GGC 229 de 2016, en cabeza de la Dirección de Hidrocarburos, respecto de los presentados en la vigencia 2016, contemplan aspectos técnicos y administrativos, financieros, contables y jurídicos, requeridos por el numeral 4.4 del Manual de Contratación del Ministerio de Minas y Energía, Resolución 4 1194 de 2015.

<sup>8</sup> Rad. 2016044679

*Lo anterior indica que el riesgo inherente de “Que el Ministerio de Minas y Energía no cumpla con la supervisión del Contrato Interadministrativo GGC 320 de 2014 y Contrato de Prestación de Servicios GGC 229 de 2016, de conformidad con el Manual de Contratación” no se materializó en la vigencia 2016, ubicándose en un nivel de riesgo Bajo, permitiendo determinar que el control establecido fue Eficiente y que la gestión fue Efectiva.*

**Observación:** La Oficina de Control Interno reconoce y exalta el trabajo de la Dirección de Hidrocarburos en modificar la metodología de actualización de la tarifa de compensación, reemplazando el Índice de Precios al Consumidor - IPC por el Índice de Costos del Transporte de Carga por Carretera - ICTC, reportado por el DANE, el cual es un indicador especializado que permite la toma de decisiones por parte del Gobierno Nacional en lo que atañe a la actualización en la estructura de costos operativos, la incidencia de la variación de precios de los combustibles, insumos, factores, partes, piezas, servicios de mantenimiento y reparación, dentro de la estructura de costos operativos del transporte.

Con base en lo anterior, el incremento de la tarifa para la vigencia 2016 por concepto de compensación por el transporte de combustibles líquidos entre los municipios de Yumbo (Valle del Cauca) y San Juan de Pasto (Nariño), se tomó como referente el ICTC reportado por el DANE para el 2015, para lo cual a partir del 1 de marzo de 2016 se procedió a fijar la citada compensación, tomando como base el valor que el Ministerio de Minas y Energía determinó para el año 2015, equivalente a \$375,26 por galón, cifra que se actualizó con el ICTC del año 2015 reportado el 22 de enero de 2016 por el DANE de 2,89%, obteniendo como resultado \$386,11 por galón. Adicionalmente, se estableció que a partir del 1 de enero de 2017 se actualice anualmente dicha tarifa con el ICTC.

La implementación de la Resolución 4 0208 de 2016 tuvo un impacto económico positivo en el 2016, ya que a partir del 1 de marzo de 2016 y hasta diciembre de 2016, se actualizó la tarifa con ICTC (2015) que fue del 2.89% y no con el IPC (2015) que fue del 6,77%, es decir, el factor de actualización tarifario en la presente vigencia se reduce en un 3,88%. A continuación se presenta el valor del ahorro anual estimado por concepto de la aplicación de la citada Resolución de la siguiente manera:

RECURSOS	INCREMENTO IPC(2015)	INCREMENTO ICTC(2015)	DIFERENCIA IPC	DIFERENCIA ICTC	AHORRO ANUAL
EJECUTADOS 2015	6,77%	2,89%			ESTIMADO
\$ 41.478.581.169	\$ 44.286.681.114	\$ 42.677.312.165	\$ 2.808.099.945	\$ 1.198.730.996	\$ 1.609.368.949

Fuente. Cálculos Dirección de Hidrocarburos

Por otra parte la Oficina de Control Interno reconoce y exalta el valor agregado que Combustibles y Servicios ha dado el Contrato de Prestación de Servicios GGC 229 de 2016 al implementar un sistema para descongestionar la carretera nacional entre el municipio de Chachagui y San Juan de Pasto, destinando un parqueadero adicional con instalaciones adecuadas en el municipio de Chachagui para que los conductores lleguen a este sitio a esperar su turno en esta instalación evitando congestionar la vía



en el puesto de control Altos de Daza esto en pro de la comunidad y de prestar un mejor servicio<sup>9</sup>.

## 7.2 EJECUCION PRESUPUESTAL 2016

**Criterio Normativo:** Ley 1769 del 24 de noviembre de 2015, por el cual se decreta el Presupuesto de Rentas y Recursos de Capital y Ley de Apropriaciones para la vigencia fiscal del 1 de enero al 31 de diciembre de 2016, en su Artículo 14 establece “*Las afectaciones al presupuesto se harán teniendo en cuenta la prestación principal originada en los compromisos que se adquieran y con cargo a este rubro se cubrirán los demás costos inherentes o accesorios. Con cargo a las apropiaciones de cada rubro presupuestal, que sean afectadas con los compromisos iniciales, se atenderán las obligaciones derivadas de estos compromisos, tales como los costos imprevistos, ajustes y revisión de valores e intereses moratorios, gravámenes a los movimientos financieros y gastos de nacionalización*”.

### 7.2.1 ORDENES DE GIRO DE RECURSOS POR COMPENSACIÓN

**Riesgo Identificado por la Oficina de Control Interno:** Que el Ministerio de Minas y Energía no ordene girar los recursos a distribuidores mayoristas de la compensación por transporte de combustibles líquidos derivados del petróleo entre las ciudades de Yumbo y San Juan de Pasto.

**Control Identificado:** Verificar la aplicación de la normatividad vigente.

**Verificación:** En el Sistema Integrado de Gestión – SIGME, Módulo Planeación, consultado el día 30 de marzo de 2017, se registra el avance de las metas formuladas por la Dirección de Hidrocarburos para la vigencia 2016, con ocasión al proyecto de Compensación por el transporte de combustibles líquidos derivados del petróleo entre Yumbo y la ciudad de Pasto, encontrando lo siguiente:

Meta:	Implementación Compensación por el transporte de combustibles líquidos derivados del petróleo entre yumbo y la ciudad de pasto.
Indicador:	Ejecución presupuestal Implementación Compensación por el transporte de CLDP entre yumbo y la ciudad de pasto
Valor Planeado Anual:	\$ 43.000.000.000
Valor Ejecutado Anual:	\$ 42.564.697.223
Responsable:	Rodríguez Quimbay José Alejandro.

<sup>9</sup> Ver anexo 3.

Con base en la información suministrada por la Dirección de Hidrocarburos, las ordenes de giro de recursos de la compensación por el transporte de combustibles líquidos derivados del petróleo entre Yumbo y Pasto, para la vigencia 2016, es el que se muestra a continuación:

MES	ORDEN DE GIRO DE RECURSOS A DISTRIBUIDORES MAYORISTAS DE COMBUSTIBLES LÍQUIDOS VIGENCIA 2016		ORDEN DE GIRO DE RECURSOS A DISTRIBUIDORES MAYORISTAS DE GLP VIGENCIA 2016		TOTAL MES
	RESOLUCION	VALOR	RESOLUCION	VALOR	
ENERO	31017 del 15-01-2016	\$6.633.863.165,32	31016 del 15-01-2016	\$672.405.503,00	\$7.306.268.668,32
FEBRERO	31051 del 09-02-2016	\$2.568.443.804,22	31050 del 09-02-2016	\$666.176.562,48	\$3.234.620.366,70
MARZO	31103 del 15-03-2016	\$3.798.755.276,26	31102 del 15-03-2016	\$706.317.503,77	\$4.505.072.780,03
ABRIL	31165 del 15-04-2016	\$3.426.952.595,01	31166 del 15-04-2016	\$709.769.275,72	\$4.136.721.870,73
MAYO	31222 del 13-05-2016	\$3.323.174.638,16	31221 del 13-05-2016	\$685.004.315,34	\$4.008.178.953,50
JUNIO	31261 del 15-06-2016	\$3.202.372.402,76	31260 del 15-06-2016	\$679.129.650,54	\$3.881.502.053,30
JULIO	31334 del 15-07-2016	\$2.461.330.010,22	31333 del 15-07-2016	\$752.444.218,55	\$3.213.774.228,77
AGOSTO	31396 del 17-08-2016	\$1.869.572.807,54	31395 del 17-07-2016	\$516.171.925,00	\$2.385.744.732,54
SEPTIEMBRE	31462 del 22-09-2016	\$2.748.710.140,06	31463 del 22-09-2016	\$721.985.158,93	\$3.470.695.298,99
OCTUBRE	31553 del 24-10-2016	\$3.077.336.084,20	31554 del 24-10-2016	\$652.419.719,19	\$3.729.755.803,39
NOVIEMBRE	31706 del 17-11-2016	\$882.664.835,01	31708 del 22-11-2016	\$676.550.436,47	\$1.559.215.271,48
DICIEMBRE					\$0,00
<b>TOTAL EJECUTADO</b>		<b>\$33.993.175.758,76</b>		<b>\$7.438.374.268,99</b>	<b>\$41.431.550.027,75</b>

**Observación:** Se establece que el Ministerio de Minas y Energía durante la vigencia 2016, ordenó girar recursos a distribuidores mayoristas por la compensación por transporte de combustibles líquidos derivados del petróleo entre las ciudades de Yumbo y San Juan de Pasto, por valor de \$41.431 millones, de los cuales \$7.438 millones corresponden a GLP y \$33.993 millones a Combustibles Líquidos, cumpliendo con lo establecido en el Decreto 1769 del 24 de noviembre de 2015.

Lo anterior indica, que el riesgo inherente de “*Que el Ministerio de Minas y Energía no ordene girar los recursos a distribuidores mayoristas por la compensación por transporte de combustibles líquidos derivados del petróleo entre las ciudades de Yumbo y San Juan de Pasto*”, no se materializó en la vigencia 2015, ubicándose en un nivel de riesgo Bajo, permitiendo determinar que el control establecido fue Eficiente y que la gestión fue Efectiva.

## 7.2.2 PAGO POR SERVICIOS DE INSPECCIÓN Y CONTROL Y VIATICOS

**Criterio Normativo:** La Cláusula 1 del Contrato Interadministrativo GGC 320 de 2014, respecto del Objeto establece que “*La prestación del servicio de control e inspección al transporte de combustibles líquidos y GLP, incluyendo la verificación, aseguramiento y conservación de la información y soportes documentales de cada una de las actuaciones propias de la actividad que soportan el pago de la carga fiscal desde la ciudad de Yumbo a la ciudad de San Juan de Pasto*”.

Así mismo, la Cláusula 4 respecto del Valor del Contrato, establece que “*El valor total del presente contrato asciende a la suma de MIL OCHENTA Y SIETE MILLONES*”.

**QUINIENTOS TREINTA y SIETE MIL TREINTA y NUEVE PESOS (\$1 .087.537.039) MCTE incluido IVA”.**

En la Cláusula Primera del OTROSI 1, suscrito el 11 de diciembre de 2015, establece que *“las partes acuerdan modificar el contenido de la Cláusula séptima del mismo para prorrogar, el plazo de ejecución del contrato interadministrativo No. 320 de 2014 CELEBRADO ENTRE EL MINISTERIO DE MINAS Y ENERGIA Y ECOPETROL S.A, por seis (6) meses adicionales a la vigencia inicial, es decir que su terminación será el día 15 de junio de 2016, y el mismo será ejecutado bajo las mismas condiciones, procedimientos y obligaciones establecidas y vigentes en el contrato primigenio, salvo las reajustes requeridos que se explican en la cláusula siguiente”.*

Así mismo, la Cláusula Segunda : *“... en consecuencia de lo anterior, las partes aceptan y acuerdan la suma de OCHOCIENTOS UN MILLONES QUINIENTOS NOVENTA Y CUATRO MIL CUATROCIENTOS VEINTE PESOS (\$801.594.420,00) al valor inicial del contrato interadministrativo No. 320 de 2014, establecido en la Cláusula Cuarta”.*

Nota: Es pertinente aclarar, que el valor del contrato para la vigencia 2015, se ajusta con el Índice de Precio al Consumidor.

La Cláusula 1 del Contrato de prestación de servicios GGC 229 de 2016, respecto del Objeto establece que *“La prestación del servicio de control e inspección al transporte de combustibles líquidos y GLP, incluyendo la verificación, aseguramiento y conservación de la información y soportes documentales de cada una de las actuaciones propias de la actividad que soportan el pago de la carga fiscal desde la ciudad de Yumbo a la ciudad de San Juan de Pasto”.*

Así mismo, la Cláusula 4 respecto del Valor del Contrato, establece que *“El valor total del presente contrato asciende a la suma de UN MIL SEISCIENTOS DIECIOCHO MILLONES QUINIENTOS NOVENTA y NUEVE MIL NOVECIENTOS CUARENTA y NUEVE PESOS (\$1. 087.537.039) MCTE incluido IVA”.*

Riesgo Identificado por la Oficina de Control Interno: Que el Ministerio de Minas y Energía no realice los pagos por servicio de inspección y control de los vehículos que transportan el combustible de Yumbo a Pasto, a favor de ECOPETROL S.A. Y Combustibles y Servicios Ltda.

Riesgo Identificado por la Oficina de Control Interno: Que el Ministerio de Minas y Energía no lleve un adecuado control de las erogaciones por el servicio de inspección y control de los vehículos que transportan el combustible de Yumbo a Pasto, a favor de ECOPETROL S.A. Y Combustibles y Servicios Ltda.

Control Identificado: Verificar la aplicación de la normatividad vigente.

Verificación: Con base en la información suministrada por la Dirección de Hidrocarburos, los pagos por servicio de inspección y control a ECOPETROL S.A y a Combustibles y Servicios. Así como los gastos incurridos por concepto de Viáticos para supervisión de los contratos, para la vigencia 2016, es el que se muestra a continuación:

ECOPETROL S.A.					
No.	MES PRESENTACION FACTURA 2016	MES FACTURADO 2016	FACTURA ECOPETROL	FACTURA COMBUSER	VALOR
1	ENERO				
2	FEBRERO				
3	MARZO				
4	ABRIL	ENERO	9000585825		133.599.070,00
		FEBRERO	9000591061		133.599.070,00
5	MAYO	MARZO	900595780		133.599.070,00
6	JUNIO	ABRIL	900602924		133.599.070,00
7	JULIO	MAYO	900606727		133.599.070,00
8	AGOSTO	JULIO	900611432- 900611436		71.369.925,00
<b>TOTAL</b>					<b>739.365.275,00</b>
<b>CUENTAS POR PAGAR AÑO 2015</b>					<b>119.992.127,00</b>
<b>TOTAL EJECUTADO 2016</b>					<b>619.373.148,00</b>

Observación: Se establece que el Ministerio de Minas y Energía durante la vigencia 2016, obligo recursos por servicio de inspección y control de los vehículos que transportan el combustible de Yumbo a Pasto, a favor de ECOPETROL S.A. por valor de Setecientos treinta y nueve millones trescientos sesenta y dos mil doscientos setenta y cinco (\$ 739.362.275), de los cuales Ciento diecinueve millones novecientos noventa y dos mil ciento veintisiete (\$ 119.992.127), son cuentas por pagar del año 2015, por lo tanto el valor ejecutado de la vigencia 2016 es de Seiscientos diecinueve millones trescientos setenta y tres mil ciento cuarenta y ocho (\$ 619.373.148).

COMBUSTIBLES Y SERVICIOS LTDA					
No.	MES PRESENTACION FACTURA 2016	MES FACTURADO 2016	FACTURA ECOPETROL	FACTURA COMBUSER	VALOR
1	JULIO	JUNIO		436	45.314.043,29
2	AGOSTO	JULIO		444	90.628.086,58
3	SEPTIEMBRE	AGOSTO		445	90.628.086,58
4	OCTUBRE	SEPTIEMBRE		446	90.628.086,58
5	NOVIEMBRE	OCTUBRE		450	90.628.086,58
6	DICIEMBRE	NOVIEMBRE		451	90.628.086,58
<b>TOTAL</b>					<b>498.454.476,19</b>

Observación: Se establece que el Ministerio de Minas y Energía durante la vigencia 2016, obligo recursos por servicio de inspección y control de los vehículos que transportan el combustible de Yumbo a Pasto, a favor de Combustibles y Servicios Ltda. por valor de Cuatrocientos noventa y ocho millones cuatrocientos cincuenta y cuatro mil

cuatrocientos setenta y seis con 19 centavos(\$ 498.454.476,19), de la misma forma obligo recursos por valor de trece millones cuatrocientos sesenta y cuatro mil trescientos setenta y seis pesos con un centavo (\$ 13.464.376.01).

Lo anterior indica, que para el riesgo inherente de “*Que el Ministerio de Minas y Energía no realice los pagos por servicio de inspección y control de los vehículos que transportan el combustible de Yumbo a Pasto, a favor de ECOPETROL S.A. y Combustibles y Servicios*”, no se materializó en la vigencia 2016, permitiendo determinar que el control establecido fue Eficiente y que la gestión fue Efectiva.

### 7.3 PLAN DE ACCIÓN 2016

#### 7.3.1 Auditoria Plan de Acción – “Proyecto de Inversión compensación por el transporte de combustibles líquidos derivados del petróleo entre Yumbo y la ciudad de Pasto”.

Criterio Normativo: Norma Técnica de Calidad numeral 8.4. ANÁLISIS DE DATOS., que reza "La entidad debe determinar, recopilar y analizar los datos apropiados para demostrar la conveniencia, adecuación, eficacia, eficiencia y efectividad del Sistema de Gestión de la Calidad y para evaluar dónde puede realizarse la mejora continua de su eficacia, eficiencia y efectividad. Esto debe incluir los datos generados por el resultado del seguimiento y medición y los generados por cualesquiera otras fuentes pertinentes. (...)".

Riesgo Identificado por la Oficina de Control Interno: Que la Dirección de Hidrocarburos no reporte el avance trimestral del indicador Ejecución del presupuesto del Proyecto de Inversión compensación por el transporte de combustibles líquidos derivados del petróleo entre Yumbo y la ciudad de Pasto, en los términos establecidos en el numeral 8.4 de la Norma Técnica de calidad NTC-GP-1000

Control Identificado: Verificar la aplicación de la normatividad vigente.

Verificación: En el Sistema Integrado de Gestión – SIGME, Módulo Planeación, consultado el día 30 de marzo de 2017, se registra el avance de las metas formuladas por la Dirección de Hidrocarburos para los cuatro trimestre de 2016, con ocasión al proyecto de Compensación por el transporte de combustibles líquidos derivados del petróleo entre Yumbo y la ciudad de Pasto, encontrando lo siguiente:

**Meta:** Ejecutar el presupuesto de los Proyectos de Inversión administrados por la Dirección de Hidrocarburos.

**Indicador:** Ejecución del presupuesto del Proyecto de Inversión compensación por el transporte de combustibles líquidos derivados del petróleo entre yumbo y la ciudad de pasto.

### PRIMER TRIMESTRE 2016

Valor Planeado Anual: \$ 43.000.000.000

Valor Planeado I Trim: \$ 10.691.256.831

Valor Ejecutado I Trim: \$ 15.045.961.814

Responsable: Manuel Barros.

Detalle Avance: Ejecución presupuestal primer trimestre de 2016, fue de \$15.045.961.814 (valor comprometido)

En el detalle del avance reportado, no se registran los números de las Resoluciones mediante las cuales el Ministerio reconoce la compensación del transporte Yumbo – Pasto, los cuales soportan el cumplimiento del avance descrito.

### SEGUNDO TRIMESTRE 2016

Valor Planeado Anual: \$ 43.000.000.000

Valor Planeado II Trim: \$ 10.691.256.831

Valor Ejecutado II Trim: \$ 12.447.000.840

Responsable: Rodríguez Quimbay José Alejandro.

Detalle Avance: Recursos obligados por concepto de subsidio de transporte de glp y combustible entre Yumbo y Pasto.

En el detalle del avance reportado, no se registran los números de las Resoluciones mediante las cuales el Ministerio reconoce la compensación del transporte Yumbo – Pasto, los cuales soportan el cumplimiento del avance descrito.

### TERCER TRIMESTRE 2016

Valor Planeado Anual: \$ 43.000.000.000

Valor Planeado III Trim: \$ 10.808.743.170

Valor Ejecutado III Trim: \$ 9.505.478.681

Responsable: Rodríguez Quimbay José Alejandro.



Detalle Avance: Reconocimiento tercer trimestre por la compensación de transporte de combustible entre Yumbo y Pasto.

En el detalle del avance reportado, no se registran los números de las Resoluciones mediante las cuales el Ministerio reconoce la compensación del transporte Yumbo – Pasto, los cuales soportan el cumplimiento del avance descrito.

#### CUARTO TRIMESTRE 2016

Valor Planeado Anual: \$ 43.000.000.000

Valor Planeado IV Trim: \$ 10.808.743.170

Valor Ejecutado IV Trim: \$ 5.566.255.888

Responsable: Rodríguez Quimbay José Alejandro.

Detalle Avance: Se realizaron pagos por 5.288.971.074,86 correspondientes a las resoluciones 31553, 31554 del 24 de octubre, resolución 31706 del 17 de noviembre y resolución 31708 del 22 de noviembre. 276.000.000 por pagos al contrato 229 de 2016 y 1.284.812,89 gastos por las visitas al punto de control.

En el detalle del avance reportado, se registran los números de las Resoluciones mediante las cuales el Ministerio reconoce la compensación del transporte Yumbo – Pasto, los cuales soportan el cumplimiento del avance descrito.

No obstante, los reportes de avance de ejecución cuantitativa registrados en la vigencia 2016, para el indicador Proyecto de Inversión compensación por el transporte de combustibles líquidos derivados del petróleo entre Yumbo y la ciudad de Pasto, en la revisión de los soportes que sustentan el nivel cumplimiento del indicador se evidencia una diferencia entre lo planeado y el valor realmente ejecutado.

Verificación: Una vez realizado el análisis de la ejecución presupuestal la OCI, encontró una diferencia entre el valor ejecutado reportado en SIIF Nación y el valor reportado en el plan de acción del año 2016 del proyecto de inversión por la compensación del transporte de combustibles de Yumbo a Pasto de un millón ochocientos cincuenta y cinco mil ciento noventa y cuatro pesos con ochenta centavos (\$ 1.855.194,80.), dado que el valor reportado en SIIF Nación es de cuarenta y dos mil quinientos sesenta y dos millones ochocientos cuarenta y dos mil veintisiete con noventa y cinco centavos (\$ 42.562.842.027.95) diferente a lo reportado en el plan de acción 2016 por la Dirección de Hidrocarburos por valor de Cuarenta y dos mil quinientos sesenta y cuatro millones seiscientos noventa y siete mil doscientos veintidós con setenta y cinco centavos (\$ 42.564.697.222, 75).

ECOPETROL S.A.	\$619.373.148,00
CUMBUSTIBLES Y SERVICIOS LTDA	\$498.454.476,19
VIATICOS SUPERVISION	\$13.464.376,01
COMPENSACION	\$41.431.550.027,75
<b>TOTAL</b>	<b>\$42.562.842.027,95</b>
REPORTADO PLAN DE ACCION 2016	\$42.564.697.222,75
<b>DIFERENCIA</b>	<b>\$1.855.194,80</b>

Observación: Se establece que la Dirección de Hidrocarburos reportó el avance cuantitativo de los cuatro trimestres de 2016, respecto del indicador “Ejecución del presupuesto del Proyecto de Inversión compensación por el transporte de combustibles líquidos derivados del petróleo entre Yumbo y la ciudad de Pasto”, no obstante, no se registra el avance cualitativo en los tres primeros trimestres, es decir, no relaciona los números de las Resoluciones mediante las cuales el Ministerio reconoció la compensación del transporte, los cuales soportan el cumplimiento del avance descrito.

En el cuarto trimestre si reporta los números de las Resoluciones mediante las cuales el Ministerio reconoció la compensación del transporte.

Así mismo, se determina que el porcentaje de ejecución del indicador en mención, es del 98.9%, dado que de los \$43.000 millones presupuestados se han comprometido de \$42.564 millones.

Observación: Se establece que la Dirección de Hidrocarburos reportó el avance anual por valor de Cuarenta y dos mil quinientos sesenta y cuatro millones seiscientos noventa y siete mil doscientos veintidós con setenta y cinco centavos (\$42.564.697.222,75), sin embargo como se detalla en el numeral 7.2 Ejecución Presupuestal 2016, hay una ejecución por valor de Cuarenta y dos mil quinientos sesenta y dos millones ochocientos cuarenta y dos mil veintisiete con noventa y cinco centavos (\$42.562.842.027,95), existiendo una diferencia entre lo reportado y lo real ejecutado de Un millón ochocientos cincuenta y cinco mil ciento noventa y cuatro con ochenta centavos (\$ 1.855.194,80).

Lo anterior indica, que el riesgo inherente de “Que la Dirección de Hidrocarburos no reporte el avance trimestral del indicador Ejecución del presupuesto del Proyecto de Inversión compensación por el transporte de combustibles líquidos derivados del petróleo entre Yumbo y la ciudad de Pasto”, no se materializó en los cuatro trimestres de 2016, lo cual ubica en un nivel de riesgo Bajo, permitiendo determinar que el control establecido fue Eficiente y que la gestión fue Efectiva.

Observación: En el análisis de la ejecución presupuestal la OCI, se encontró una diferencia entre el valor ejecutado reportado en SIIF Nación y el valor reportado en el



plan de acción del año 2016 del proyecto de inversión por la compensación del transporte de combustibles de Yumbo a Pasto de un millón ochocientos cincuenta y cinco mil ciento noventa y cuatro pesos con ochenta centavos (\$ 1.855.194,80.), dado que el valor reportado en SIIF Nación es de cuarenta y dos mil quinientos sesenta y dos millones ochocientos cuarenta y dos mil veintisiete con noventa y cinco centavos (\$ 42.562.842.027.95) diferente a lo reportado en el plan de acción 2016 por la Dirección de Hidrocarburos por valor de Cuarenta y dos mil quinientos sesenta y cuatro millones seiscientos noventa y siete mil doscientos veintidós con setenta y cinco centavos (\$ 42.564.697.222, 75).

Lo anterior indica, que para el riesgo inherente de *“Que la Dirección de Hidrocarburos no reporte el valor realmente ejecutado”*, se materializó en la vigencia 2016, ubicándose en un nivel de riesgo Alto, permitiendo determinar que el control establecido no fue Eficiente y que la gestión no fue Efectiva.

Oportunidad de Mejoramiento: La Dirección de Hidrocarburos debe:

1. reportar en el Sistema Integrado de Gestión – SIGME, Módulo Planeación, el avance cuantitativo del indicador *“Ejecución del presupuesto del Proyecto de Inversión compensación por el transporte de combustibles líquidos derivados del petróleo entre Yumbo y la ciudad de Pasto”*, de manera que reporte el valor realmente ejecutado dado que se encontró una diferencia entre lo ejecutado con lo reportado.
2. Verificar la operatividad del Sistema SIGME – Módulo Planeación, donde se administra la Automatización del Proceso “Plan de Acción” de la entidad, respecto a que debe permitir a las áreas organizacionales el cargue de las evidencias que respaldan lo reportado en el “Detalle de Avance” por trimestre. Es decir, que si el Sistema lo permite, se adjunten los documentos respectivos, atendiendo los lineamientos de Usabilidad dados por la Estrategia de Gobierno en Línea de Min TIC. El registro de evidencias facilitará la consulta de los soportes y registro de la trazabilidad de la gestión efectuada por los responsables de su cumplimiento
3. En el seguimiento y medición de ejecución de los indicadores se debe dar cumplimiento a lo dispuesto en la Norma Técnica de Calidad numeral 8.4. ANÁLISIS DE DATOS., que reza "La entidad debe determinar, recopilar y analizar los datos apropiados para demostrar la conveniencia, adecuación, eficacia, eficiencia y efectividad del Sistema de Gestión de la Calidad y para evaluar dónde puede realizarse la mejora continua de su eficacia, eficiencia y efectividad. Esto debe incluir los datos generados por el resultado del seguimiento y medición y los generados por cualesquiera otras fuentes pertinentes. (...)"

Lo anterior teniendo en cuenta que en la mayoría de los soportes de evidencias de avances de los indicadores no se presenta análisis de datos o información. Así mismo los cuadros, tablas, bases de datos y documentos elaborados por la Dirección no contienen la fuente origen de la información.

4. En el “Detalle de Avance” por trimestre del Plan de Acción, la Dirección de Hidrocarburos debe registrar los avances de cumplimiento del indicador, describiendo de manera puntual y específica los documentos, informes, cuadros de seguimiento y control como instrumento de Autocontrol (Programado Vs. Ejecutado), link de publicación, actas, registros, lista de asistencia, resúmenes ejecutivos, actos administrativos, entre otros, que evidencie de manera concreta e inequívoca el cumplimiento del mismo.

Lo anterior facilitará evidenciar a los entes de control el cumplimiento de lo programado, cuando sea requerido. De otra parte se contará con los resultados claros y específicos de gestión de la dependencia, el cual es insumo para la calificación de evaluación del desempeño.

5. La Dirección de Hidrocarburos debe revisar en el “Detalle de Avance” por trimestre del Plan de Acción, los registros trimestrales y sus respectivos soportes de tal forma que estos consulten la denominación del indicador y la unidad de medida, toda vez que ello permite evidenciar con claridad el nivel de avance de cumplimiento de las metas y la presentación de las evidencias.

Validación Dirección de Hidrocarburos<sup>10</sup>: El dato registrado de los \$42.564.697.222,75 corresponde a la información reportada por el sistema SPI con corte a 31 de diciembre de 2016 en la columna obligaciones (\$42.564.697.222,75) (ver imagen más adelante), el cual es el dato que se debe reportar en el Plan de Acción de acuerdo a la Instrucción de la Oficina de Planeación y Gestión Internacional.

Respecto de la diferencia de (\$ 1.855.194,80), se debe indicar que la misma hace referencia a una desagregación en el detalle de los viáticos ejecutados de la vigencia 2016, lo cual se explica de la siguiente manera:

Ejecutado 2016 (Viáticos) = \$15.319.571, Reportado en el detalle = \$13.464.376  
Diferencia = \$1.855.195

0023000730000 IMPLEMENTACION COMPENSACION POR EL TRANSPORTE DE COMBUSTIBLES LIQUIDOS DERIVADOS DEL PETROLEO ENTRE YUMBO Y LA CIUDAD DE PASTO  
Sector: Minas y Energía Entidad: Minminas  
Apropiación Vigente 2016: \$43.000.000.000,00  
Responsable: JOSE ALEJANDRO RODRIGUEZ QUIMBAY -Minminas  
Fecha Control Posterior (Registrado Actualizado en Web-BPIN): 13/12/2016 02:41:34 p. m.  
Fecha Límite de Registro: 06/03/2017  
[Resumen Ejecutivo \(Ajustado 24/01/2017\)](#)

\* Fecha Corte SIF: 31/12/2016

Ejecución Vigencia  Reservas Presupuestales

Fuente	Apropiación Inicial	Apropiación Vigente	Compromisos	Obligación	Pago	% Pago
Aportes Nación	\$43.000.000.000,00	\$43.000.000.000,00	\$42.980.395.136,75	\$42.564.697.222,75	\$42.564.697.222,75	99,03
Total PGN	\$43.000.000.000,00	\$43.000.000.000,00	\$42.980.395.136,75	\$42.564.697.222,75	\$42.564.697.222,75	99,03
Total Proyecto	\$43.000.000.000,00	\$43.000.000.000,00	\$42.980.395.136,75	\$42.564.697.222,75	\$42.564.697.222,75	99,03

<sup>10</sup> Mediante correo electrónico del 28 de abril de 2017.

Validación Mesa de Trabajo Dirección de Hidrocarburos<sup>11</sup>: Respecto de la diferencia de (\$1.855.194,80), se debe aclarar que el mismo corresponde a un error en la clasificación de las cuentas de viáticos en el detalle registrado en el Plan de Acción.

Aclaración: La Oficina de Control Interno valoro el argumento en mesa de trabajo por la Dirección de Hidrocarburos en el proceso de validación del Informe de Auditoría, el cual permite observar la ejecución de los recursos, encontrado una justificación razonable, por lo anterior la OCI disminuye la calificación de esta actividad, a un nivel de riesgo Mediano.

## 7.4 PLAN DE MEJORAMIENTO INSTITUCIONAL - CGR

Riesgo Identificado por la OCI: Que se incumpla la actividad establecida en el Plan de Mejoramiento Institucional - CGR, en las condiciones predefinidas.

Control Identificado por la OCI: Ejecutar la actividad propuesta.

### 7.4.1 Desarrollar Procedimiento Especial para GLP

#### Actividad-28. Desarrollar un procedimiento especial para GLP

Nº	Denominación de la Unidad de medida de la Actividad	Cantidad de Medida de la Actividad	Fecha terminación de la Actividad	Área Responsable
28	Resolución	1	2015/06/30	Dirección de Hidrocarburos

**Avance a 28 de febrero de 2014**: No hay avances sobre el particular.

**Avance a 30 de abril de 2014**: Se ofició a la Agencia Nacional de Infraestructura - ANI, solicitando información sobre la vía Chachaguí - Pasto. Así mismo, se le ofició a la operadora de la concesión Chachaguí - Pasto sobre la báscula existente en el peaje Chachaguí. Para el día miércoles la Dirección de Hidrocarburos tiene reunión con la Gerente de DEVINAR (concesionaria) para trabajar o establecer los términos operativos, de costos y de uso de la báscula que tienen estos en la vía. Estos dos (02) oficios son determinantes para modificar los procedimientos existentes, en tanto que servirá dentro de la estrategia de implementación de controles técnicos frente al movimiento de combustibles entre los municipios de Yumbo y San Juan de Pasto.

**Avance a 30 de junio de 2014**: Devinar respondió que pueden prestar la colaboración sin costo para los carrotanques de más de 10.000 galones de GLP. Los de menos capacidad, se están haciendo negociaciones para conocer el costo de dicho procedimiento.

<sup>11</sup> Mediante mesa de trabajo del 28 de abril de 2017.

**Avance 30 de agosto de 2014:** Se está en el diseño de una nueva propuesta de procedimiento para los combustibles líquidos para el proceso de compensación por el transporte entre los municipios de Yumbo y San Juan de Pasto. Se socializó con Ecopetrol S.A la propuesta en cuestión y se está igualmente a la espera de los comentarios por parte de la ingeniera responsable del proceso en la Dirección de Hidrocarburos. Ahora bien, con este nuevo procedimiento se incluye todos los combustibles líquidos, incluido el GLP.

**Avances a 30 de octubre de 2014:** La Dirección de Hidrocarburos no presento avance.

**Avance 31 de diciembre de 2014:** El nuevo procedimiento desarrollado bajo un modelo de acto administrativo (resolución), fue publicado en la página web del Ministerio de Minas y Energía el día 31 de diciembre de 2014 con miras a recibir los comentarios de la ciudadanía en general, y en atención a la obligación establecida en el artículo 8 Numeral 8 de la Ley 1437 de 2011 Código de Procedimiento Administrativo y de lo Contencioso Administrativo. Dicho proyecto de resolución estará publicado en la página web hasta el día 19 de enero de 2015.

**Avance 28 de febrero de 2015:** se solicita modificación de la actividad toda vez que el procedimiento será expedido por Resolución para cumplimiento de las EDS y distribuidoras de GLP, por otra parte se requiere ampliación de la fecha de terminación de la actividad a 30 de junio de 2015 teniendo en cuenta que el acto administrativo se encuentra en etapa de socialización y posterior publicación.

**Avance 30 de abril de 2015:** El módulo de SICOM se socializó y se nos informa que le Puesto de Control el Plan Piloto arranca a funcionar a partir del 11 de mayo de 2015. En el mes de julio entra en firme el módulo en el Puesto de control para la compensación. De la misma manera la Resolución donde se establecen los procedimientos para GLP y combustibles líquidos derivados del petróleo se encuentra en segunda revisión para su expedición.

**Avance 30 de junio de 2015:** La Resolución donde se establecen los procedimientos para GLP y combustibles líquidos derivados del petróleo, está en etapa de pruebas con el modelo tecnológico que se contrató en el SICOM. Así las cosas, bajo este nuevo modelo de procedimiento ligado a la nueva tecnología de seguimiento, se mejoraran los términos de respuesta así como mejores elementos de control y seguimiento al proyecto que permite compensar el combustible líquido entre Yumbo y San Juan de Pasto.

**Avance a 30 de agosto de 2015:** La Dirección de Hidrocarburos, no presenta informe de avance.

**Avance a 30 de Octubre de 2015:** La Resolución donde se establecen los procedimientos para GLP y combustibles líquidos derivados del petróleo, se encuentra

para presentación y firma del señor Ministro de Minas y Energía, una vez se encuentre publicada será dada conocer a las entidades correspondientes.

**Avance a 30 de diciembre de 2015:** La Dirección de Hidrocarburos, no presenta informe de avance.

**Avance a 29 de febrero de 2016:** La Dirección de Hidrocarburos reportó lo siguiente: *“La Resolución donde se establecen los procedimientos para GLP y combustibles líquidos derivados del petróleo, se encuentra para presentación y firma del señor Ministro de Minas y Energía, una vez se encuentre publicada será dada conocer a las entidades correspondientes”*

**Avance a 30 de abril de 2016:** Mediante correo electrónico del 2/05/2016, la Dirección de Hidrocarburos informó lo siguiente: *“Dentro del borrador del procedimiento relacionado con los combustibles líquidos para el proceso de compensación por el transporte entre los municipios de Yumbo y San Juan de Pasto, se tienen en cuenta todos los combustibles líquidos, incluido el GLP. La Resolución se encuentra para presentación y revisión del Ministro Germán Arce. Nota. Se remite la última versión del proyecto”*.

Verificación: El Ministerio de Minas y Energía mediante Resolución 31246 del 3 de junio de 2016, estableció los procedimientos para el control a la compensación por el transporte de combustibles líquidos derivados del petróleo entre los municipios de Yumbo y San Juan de Pasto. Esta Resolución, en el Artículo 9 contiene el procedimiento para la *“Autorización de la Compensación de Transporte de Gas Licuado del Petróleo – GLP”*.

Observación: Se establece que el Artículo 9 de la Resolución 31246 del 3 de junio de 2016<sup>12</sup>, expedida por la Dirección de Hidrocarburos, contiene el procedimiento para la *“Autorización de la Compensación de Transporte de Gas Licuado del Petróleo – GLP”*, cumpliendo la Actividad 28 de “Desarrollar un procedimiento especial para GLP” formulada en el Plan de Mejoramiento Institucional – CGR.

Lo anterior indica, que el riesgo inherente de *“Que se incumpla la actividad establecida en el Plan de Mejoramiento Institucional - CGR, en las condiciones predefinidas”*, Actividad 28 *“Desarrollar un procedimiento especial para GLP”*, no se materializó a 22 de junio de 2016, ubicándose en un nivel de riesgo Bajo permitiendo determinar que el control establecido fue Eficiente y que la gestión fue Efectiva.

#### 7.4.2 Organización de Documentos Sobre la Compensación

<sup>12</sup> Por la cual se establecen los procedimientos para el control a la compensación por el transporte de combustibles líquidos derivados del petróleo entre los municipios de Yumbo y San Juan de Pasto.



## Actividad-29. Organización de documentos sobre la compensación Yumbo-Pasto y archivo de los mismos.

	Denominación de la Unidad de medida de la Actividad	Cantidad de Medida de la Actividad	Fecha terminación de la Actividad	Área Responsable
29	Memorando	1	2015/06/30	Dirección de Hidrocarburos

**Avance a 28 de febrero de 2014:** Se mantendrán los cumplidos del año 2014 y los demás se enviarán al archivo central. Así mismo se solicitó al Profesional Yesid Buelvas y al Auxiliar Administrativo Luis Rodríguez entregar mediante memorando a la oficina administrativa del Ministerio de Minas y Energía los archivos desde el 2008 al 2013 correspondientes a la compensación Yumbo – Pasto.

**Avance a 30 de abril de 2014:** Toda la información al año 2013 fue remitida al archivo por el funcionario Yesid Buelvas Fernández, quien informó que se le solicitaría al archivo una certificación frente a lo enviado.

**Avance a 30 de junio de 2014:** Por información suministrada, no existe avance sobre el particular.

**Avance 30 de agosto de 2014:** La información se encuentra en los archivos del Ministerio de Minas y Energía. Está en proceso de organización debido al volumen de información y capacidad del personal del archivo del Ministerio.

**Avances a 30 de octubre de 2014:** La Dirección de Hidrocarburos no presentó avance.

**Avance 31 de diciembre de 2014:** La información está en proceso de organización debido al volumen de información y capacidad del personal del archivo del Ministerio.

**Avance a 28 de febrero de 2015:** La información está en proceso de organización. Por otra parte se solicita ampliación de la fecha de terminación de la actividad para el 30 de junio de 2015.

**Avance a 30 de abril de 2015:** La información está en proceso de organización se ha adelantado en un 80%. Por otra parte se solicita ampliación de la fecha de terminación de la actividad para el 30 de junio de 2015.

**Avance 30 de junio de 2015:** La información fue ubicada en un 100% respecto de la meta señalada en el avance a 31 de mayo de 2015. Ahora, se está avanzando en el proceso archivístico propiamente dicho, estando en una etapa de avance del 30%.

**Avance a 30 de agosto de 2015:** La Dirección de Hidrocarburos, no presenta informe de avance.

**Avance a 30 de octubre de 2015:** En la actualidad la depuración de la información relacionada con Yumbo – Pasto: Cajas 25, Carpetas 94.

**Avance a 30 de diciembre de 2015:** La Dirección de Hidrocarburos, no presenta informe de avance.

**Avance a 29 de febrero de 2016:** La Dirección de Hidrocarburos informó lo siguiente: *“En la actualidad la depuración de la información relacionada con Yumbo – Pasto va de la siguiente manera:*

AÑO	CAJAS	CARPETAS
2008	25	78
2009	26	9
2010	9	27
2012	25	93

*En la actualidad se están organizando los documentos del año 2010 y posteriormente se comenzara con la organización del año 2011”.*

**Avance a 30 de abril de 2016.** Mediante correo electrónico del 2/05/2016 la Dirección de Hidrocarburos informó lo siguiente: *“Luego de que la Dirección de Hidrocarburos se comunicara con el Grupo de Administración Documental y revisaran el estado de las cajas y carpetas de los documentos sobre la compensación Yumbo – Pasto, se informa que los mismos no se encuentran debidamente organizados, por lo tanto no se puede hacer entrega para custodia.*

*El profesional de archivo de la Dirección se encuentra en proceso de organización debido al volumen de información y capacidad del personal del archivo del Ministerio y a que la documentación adolecía de algunos criterios archivísticos que debían corregirse”.*

**Avance a 31 de diciembre de 2016:** Mediante comunicación No. 2017001244 del 10 de enero de 2017, la Dirección de Hidrocarburos indicó lo siguiente:

*“De acuerdo con el Informe presentado mediante correo electrónico del 15 de diciembre de 2016 por el funcionario designado para adelantar esta actividad (radicado 2015018994 del 25 de marzo de 2015), el cual se anexa, muestra la relación de los inventarios que ha realizado por los años 2008, 2009, 2010, 2011, 2012 y 2015, y que sería actualizado una vez se tenga la aprobación de la solicitud al Archivo General de la Nación para incluirla dentro de la Tabla de Retención Documental de la Dirección de Hidrocarburos (página 8).*

Observación OCI: La Dirección continúa avanzando en la organización del archivo para su disposición y entrega final al Archivo Central. Hasta tanto no sea enviada la información para su archivo, esta Actividad continua PENDIENTE.

Lo anterior indica, que el riesgo inherente de “*Que se incumpla la actividad establecida en el Plan de Mejoramiento Institucional - CGR, en las condiciones predefinidas*”, Actividad 29 “*Organización de documentos sobre la compensación Yumbo-Pasto y archivo de los mismos*”, se materializó a 30 de marzo de 2017, ubicándose en un nivel de riesgo Alto, permitiendo determinar que el control establecido no fue Eficiente y que la gestión no fue Efectiva.

Validación Dirección de Hidrocarburos<sup>13</sup>: Teniendo en cuenta lo señalado en la consolidación Formulación Plan de Mejoramiento el cual se adjuntó mediante correo electrónico de fecha siete (7) de abril, observamos que la Actividad identificada con el número 29, correspondiente a la organización y archivo de los documentos Compensación Yumbo-Pasto 2008 / 2012, está cumplida, teniendo en cuenta lo siguiente:

1. La acción de mejora (organización de Archivos) se realizó
2. La descripción de la actividad señalada como "organización de documentos sobre la compensación Yumbo Pasto y Archivo de los mismos" se realizó
3. Mediante el Contrato 320 de 2016 suscrito entre el Ministerio de Minas y Energía y Ecopetrol S.A, que por tuvo por objeto “*La prestación del servicio de control e inspección al transporte de combustibles y GLP, incluyendo la verificación, aseguramiento y conservación de la información y soportes documentales de cada una de las actuaciones propias de la actividad que soportan el pago de la carga fiscal desde la ciudad de Yumbo a la ciudad de San Juan de Pasto.*”, se tiene que Ecopetrol como ente responsable por la administración de la información relacionada con la compensación Yumbo-Pasto, realizó la entrega de dicha documentación a este Ministerio.

En tal sentido, mediante el memorando radicado 2016028969 de 2016 dirigido a la Subdirección Administrativa y Financiera, esta Dirección solicitó apoyo para la recepción del citado archivo documental, dándose así, cumplimiento a lo señalado como unidad de medida del Plan de Mejoramiento.

Es por lo anterior que se remitió igualmente y mediante correo electrónico de fecha 7 de abril, los documentos que a nuestro juicio, soportan el cumplimiento de dicha acción:

1. Plan Mejoramiento - Entidades (Pantallazo)
2. Radicado No. 2017020508 del 29 de marzo de 2017
3. Radicado 2016028969 del 2 de mayo de 2016 enviado a la Subdirección Administrativa y Financiera
2. Ecopetrol remitió la relación detallada y organizada, al igual que la parte física de la documentación la cual actualmente reposa en el Archivo Central del MME.

<sup>13</sup> Mediante correo electrónico del 28 de abril de 2017.



Aclaración: La Oficina de Control Interno valoro los soporte<sup>14</sup> allegado por la Dirección de Hidrocarburos en el proceso de validación del Informe de Auditoría, los cuales permite observar el cumplimiento de la actividad de mejoramiento, por lo tanto se evidencia que el Ministerio de Minas y Energía le dio cumplimiento a la actividad de mejoramiento No. 29 CGR, por lo anterior la OCI Modifica la calificación de esta actividad.

#### 7.4.3 Resolución – Manifestación Anulación Tarjetas RUPAC

**Actividad-54.** Se le solicitará al contratista del MME, para que dentro de sus informes mensuales realice una manifestación frente a la anulación de las tarjetas RUPAC, si hubo lugar a la realización del mismo. Lo anterior, con el fin de que el MME tenga conocimiento de este trámite netamente operativo.

Nº	Denominación de la Unidad de medida de la Actividad	Cantidad de Medida de la Actividad	Fecha terminación de la Actividad	Área Responsable
54	Resolución	1	2016/06/30	Dirección de Hidrocarburos

**Avances a 30 de abril de 2014:** La actividad a realizar no responde con la unidad de medida. En este sentido, se debe ajustar dicha Unidad.

**Avances a 30 de junio de 2014:** No hay avance

**Avance a 30 de agosto de 2014:** No hay avance

**Avances a 30 de octubre de 2014:** La Dirección de Hidrocarburos no presento avance.

**Avance a 31 de diciembre de 2014:** Se establecieron varios controles en el procedimiento para el reconocimiento de la compensación por el transporte de combustibles entre Yumbo y San Juan de Pasto. Dicha situación se evidencia en el proyecto de acto administrativo que se encuentra publicado en la página web del Minminas, el cual está en etapa de comentarios de Conformidad con lo señalado en el numeral 8 del artículo 8 de ley 1437 de 2011 - CPACA. Se solicita la modificación de la unidad de medida con el fin de que quede cumplida con la expedición del acto administrativo.

**Avance a 28 de febrero de 2015:** se solicita modificación de la actividad toda vez que el procedimiento será expedido por Resolución para cumplimiento de las EDS y distribuidoras de GLP, por otra parte se requiere ampliación de la fecha de terminación

<sup>14</sup> Documento que no fueron presentados en las solicitudes de información de la OCI.

de la actividad a 30 de junio de 2015 teniendo en cuenta que el acto administrativo se encuentra en etapa de socialización y posterior publicación.

**Avance 30 de abril de 2015:** La Resolución donde se establecen los procedimientos para GLP y combustibles líquidos derivados del petróleo se encuentra en segunda revisión para su expedición.

**Avance 30 de junio de 2015:** La Resolución donde se establecen los procedimientos para GLP y combustibles líquidos derivados del petróleo, está en etapa de pruebas con el modelo tecnológico que se contrató en el SICOM. Así las cosas, bajo este nuevo modelo de procedimiento ligado a la nueva tecnología de seguimiento, se mejorarán los términos de respuesta así como mejores elementos de control y seguimiento al proyecto que permite compensar el combustible líquido entre Yumbo y San Juan de Pasto.

**Avance a 30 de agosto de 2015:** La Dirección de Hidrocarburos, no presenta informe de avance.

**Avance a 30 de octubre de 2015:** La Resolución donde se establecen los procedimientos para GLP y combustibles líquidos derivados del petróleo, se encuentra para presentación y firma del señor Ministro de Minas y Energía, una vez se encuentre publicada será dada conocer a las entidades correspondientes.

**Avance a 30 de diciembre de 2015:** La Dirección de Hidrocarburos, no presenta informe de avance.

**Avance a 29 de febrero de 2016:** La Dirección de Hidrocarburos informó lo siguiente: *“La Resolución donde se establecen los procedimientos para GLP y combustibles líquidos derivados del petróleo, se encuentra para presentación y firma del señor Ministro de Minas y Energía, una vez se encuentre publicada será dada conocer a las entidades correspondientes”.*

**Avance a 30 de abril de 2016.** La Dirección de Hidrocarburos no reportó avance.

**Avance 31 de octubre de 2016:** Mediante comunicación con radicado No. 2016073071 del 31 de octubre de 2016, la Dirección de Hidrocarburos informó lo siguiente en relación con esta Actividad: “Se expidió la Resolución No. 31246 de junio 3 de 2016, en la cual se dio por finalizado el trámite de control de las Tarjetas RUPAC.

Observación OCI: Con la expedición de la Resolución 31246, se establece el procedimiento para llevar a cabo el control al reconocimiento y pago de la compensación por el transporte de combustibles líquidos derivados del petróleo, incluido el GLP, entre las ciudades de Yumbo y San Juan de Pasto y se define como una herramienta de registro, el sistema SICOM.

Por lo anterior, esta Actividad se da como CUMPLIDA

Lo anterior indica, que el riesgo inherente de “*Que se incumpla la actividad establecida en el Plan de Mejoramiento Institucional - CGR, en las condiciones predefinidas*”, Actividad 54 “*Expedir Resolución*”, no se materializó a 30 de marzo de 2017, ubicándose en un nivel de riesgo Bajo permitiendo determinar que el control establecido fue Eficiente y que la gestión fue Efectiva.

#### 7.4.4 Información Histórica

**Actividad-55.** La información histórica que deja de ser visible en el SICOM, queda a la vista en los archivos del MME de acuerdo con las tablas de retención documental.

Nº	Denominación de la Unidad de medida de la Actividad	Cantidad de Medida de la Actividad	Fecha terminación de la Actividad	Área Responsable
55	Memorando al responsable del archivo.	1	2016/06/30	Dirección de Hidrocarburos

**Avances a 30 de abril de 2014:** La actividad ya se realizó y la documentación según informa la funcionaria Maida Herrera Salgado, ya se encuentra parcialmente en los archivos del Ministerio de Minas y Energía. Queda pendiente la remisión de seis meses de correspondencia para su remisión al archivo del MME. Se solicitar un certificado que dé cuenta que la información completa del año 2013 reposa en los archivos.

**Avances a 30 de junio de 2014:** La Dirección de Hidrocarburos no presento avance.

**Avance a 30 de agosto de 2014:** Esta actividad se está adelantando en materia de organización de acuerdo a normas archivísticas, por parte de una funcionaria asociada con labores de archivo al interior de la Dirección de Hidrocarburos.

**Avances a 30 de octubre de 2014:** La Dirección de Hidrocarburos no presento avance.

**Avance 31 de diciembre de 2014:** La información se revisó con el personal del archivo central y dicha área consideró que la documentación adolecía de algunos criterios archivísticos que debían corregirse. En consecuencia, se está en un trabajo que permita dar solución a esta actividad.

**Avance 28 de febrero de 2015:** Por el alto volumen de información aún se está trabajando en la organización de los archivos y dar por cumplida a esta actividad. Se solicita ampliación de la fecha de terminación hasta el 30 de junio de 2015.

**Avance a 30 de abril de 2015:** La información está en proceso de organización se ha adelantado en un 80%. Por otra parte se solicita ampliación de la fecha de terminación de la actividad para el 30 de junio de 2015.

**Avance 30 de junio de 2015:** La información fue ubicada en un 100% respecto de la meta señalada en el avance a 31 de mayo de 2015. Ahora, se está avanzando en el proceso archivístico propiamente dicho, estando en una etapa de avance del 30%.

**Avance a 30 de agosto de 2015:** La Dirección de Hidrocarburos, no presenta informe de avance.

**Avance a 30 de octubre de 2015:** En la actualidad la depuración de la información relacionada con Yumbo – Pasto: Cajas 25, Carpetas 94.

**Avance a 30 de diciembre de 2015:** La Dirección de Hidrocarburos, no presenta informe de avance.

**Avance a 29 de febrero de 2016:** La Dirección de Hidrocarburos informó lo siguiente: En la actualidad la depuración de la información relacionada con Yumbo – Pasto va de la siguiente manera:

AÑO	CAJAS	CARPETAS
2008	25	78
2009	26	9
2010	9	27
2012	25	93

En la actualidad se están organizando los documentos del año 2010 y posteriormente se comenzará con la organización del año 2011

**Avance a 30 de abril de 2016:** La Dirección de Hidrocarburos no reportó avance.

**Avance a 31 octubre de 2016:** Dadas las inconsistencias respecto a los documentos remitidos al SICOM, pero cuyos antecedentes no aparecen imágenes en el sistema P8, esta Dirección a través de Grupo de Combustibles, solicitó e informó mediante correos electrónicos (28-10-2015, 9-12-2015, 5-02-2016, 23-02-2016, 24-02-2016) al Grupo de Gestión Documental llevar a cabo reuniones y capacitaciones para subsanar dicho anomalía.

**ANTECEDENTE:** Diez (10) folios - Correos electrónicos de fecha: 28-10-2015, 9-12-2015, 5-02-2016, 23-02-2016, 24-02-2016

*Observación OCI: Se verifican los documentos remitidos por la Dirección de Hidrocarburos correspondientes a correos electrónicos del 28 de octubre de 2015, dirigido al Grupo de Administración Documental en la cual se invita a capacitación del grupo de CADA, a fin de aclarar el procedimiento que se debe tener en cuenta cuando se radiquen documentos relacionados con estaciones de servicio, los cuales deben ir con copia a SICOM, para su control y registro. (Se aporta presentación en Power Point, 6 folios). Correo electrónico del 9 de diciembre de 2015, en donde se solicita al CADA corrección puntual de la imagen del radicado 2015085984. Correo electrónico del 5 de*

febrero de 2016 en el cual la Dirección remite a la Subdirección Administrativa y Financiera, Grupo de Administración documental, el procedimiento a tener en cuenta para radicación de documentos relacionados con trámites ante SICOM.

Teniendo en cuenta que el hallazgo se refiere a las posibles deficiencias en el control de registros relacionados en SICOM, que no estaban siendo visibles en el sistema, y que se propuso como acción de mejora un procedimiento de mejora a nivel del archivo, con el documento denominado procedimiento CADA- SICOM acordado entre la Dirección de Hidrocarburos y el CADA, se controla la situación detectada por la CGR. Por lo anterior, esta actividad se da por CUMPLIDA

Lo anterior indica, que el riesgo inherente de “Que se incumpla la actividad establecida en el Plan de Mejoramiento Institucional - CGR, en las condiciones predefinidas”, Actividad 55 “La información histórica que deja de ser visible en el SICOM, queda a la vista en los archivos del MME de acuerdo con las tablas de retención documental”, no se materializó a 30 de marzo de 2017, ubicándose en un nivel de riesgo Bajo permitiendo determinar que el control establecido fue Eficiente y que la gestión fue Efectiva.

## 7.5 PROCEDIMIENTO EN SIGME

Criterio Normativo: El artículo 2.2.21.5.2 Manuales de Procedimientos, Decreto 1083 de 2015<sup>15</sup>, establece que “Como instrumento que garantice el cumplimiento del control Interno en las organizaciones públicas, estas elaborarán adoptarán y aplicarán manuales a través de los cuales se **documentarán y formalizarán los procedimientos a partir de la identificación los procesos institucionales**”. (Resaltado fuera de texto)

El numeral 1.2.2 *Modelo de Operación por Procesos*, del Manual Técnico del Modelo Estándar de Control Interno para el Estado Colombiano MECI 2014<sup>16</sup>, establece lo siguiente respecto del Procedimiento: “La importancia del Modelo de Operación por Procesos se puede identificar en normas como el Decreto 1537 de 2001, en el que se establece **la obligatoriedad para las entidades de elaborar, adoptar y aplicar manuales a través de los procesos y procedimientos**. Estos instrumentos, a su vez, facilitan el cumplimiento del Control Interno en las organizaciones públicas. Así mismo, la Norma Técnica de Calidad para la Gestión Pública NTCGP 1000, contempla como uno de los principios de la Gestión de la Calidad que “un resultado deseado se alcanza más eficientemente cuando las actividades y los recursos relacionados se gestionan como un proceso”. (Resaltado fuera de texto)

“La forma en la que se realizan los procesos se puede evidenciar a través de **procedimientos**, entendidos estos como el **conjunto de especificaciones, relaciones y ordenamiento de las tareas requeridas para cumplir con las actividades de un**

<sup>15</sup> Anterior artículo 2, Decreto 1537 de 2001.

<sup>16</sup> Adoptado mediante Artículo 2.2.21.6.1, Decreto 1083 de 2015. (Anterior Decreto 943 de 2014).



**proceso, controlando las acciones que requiere la operación de la entidad pública. Establece los métodos para realizar las tareas, la asignación de responsabilidades y autoridad en la ejecución de las actividades**". (Resaltado fuera de texto). En atención al literal B) del numeral 4.2.2 *Manual de la Calidad*, de la Norma Técnica de Calidad en la Gestión Pública NTCGP 1000:2009<sup>17</sup>, la entidad debe establecer y mantener un Manual de la Calidad que incluya "**los procedimientos documentados establecidos para el Sistema de Gestión de la Calidad o referencia a los mismos**", así mismo, el literal b) del numeral 7.1 *Planificación de la Realización del Producto o Prestación del Servicio*, establece que la entidad debe determinar cuando sea apropiado "**la necesidad de establecer procesos y documentos y de proporcionar recursos específicos para el producto y/o servicio**". (Resaltado fuera de texto)

Riesgo Identificado por la Oficina de Control Interno: Que la Dirección de Hidrocarburos no registre el procedimiento para el control a la compensación por el transporte de combustibles líquidos derivados del petróleo entre los municipios de Yumbo y San Juan de Pasto en el Sistema Integrado de Gestión del Ministerio de Minas y Energía – SIGME.

Control Identificado: Verificar la aplicación de la normatividad vigente.

Verificación: El Ministerio de Minas y Energía mediante Resolución 31246 del 3 de junio de 2016, estableció los procedimientos para el control a la compensación por el transporte de combustibles líquidos derivados del petróleo entre los municipios de Yumbo y San Juan de Pasto.

En el Sistema Integrado de Gestión del Ministerio de Minas y Energía - SIGME, consultado el 4 de abril de 2017, registra procedimiento documentado del control a la compensación por el transporte de combustibles líquidos derivados del petróleo entre los municipios de Yumbo y San Juan de Pasto.

Observación: El Ministerio de Minas y Energía cuenta con podrecimientos para el control a la compensación por el transporte de combustibles líquidos derivados del petróleo entre los municipios de Yumbo y San Juan de Pasto, mediante Resolución 31246 del 3 de junio de 2016, no obstante, estos procedimientos se encuentran documentados en el Sistema Integrado de Gestión del Ministerio de Minas y Energía – SIGME, con el código SP-P-17, versión 1.

Lo anterior indica, que el riesgo inherente de "Que la Dirección de Hidrocarburos no registre el procedimiento para el control a la compensación por el transporte de combustibles líquidos derivados del petróleo entre los municipios de Yumbo y San Juan de Pasto en el Sistema Integrado de Gestión del Ministerio de Minas y Energía – SIGME.", no se materializó a 4 de abril de 2017, ubicándose en un nivel de riesgo Bajo

<sup>17</sup> Decreto 4485 de 2009, por medio de la cual se adopta la actualización de la Norma Técnica de Calidad en la Gestión Pública.

permitiendo determinar que el control establecido fue Eficiente y que la gestión fue Efectiva.

## 7.6. TRANSPARENCIA Y ACCESO A LA INFORMACIÓN

**Criterio Normativo: Constitución Política de Colombia de 1991.** Artículo 74. *“Todas las personas tienen derecho a acceder a los documentos públicos salvo los casos que establezca la ley”.*

Artículo 209. *“La función administrativa está al servicio de los intereses generales y se desarrolla con fundamento en los **principios** de igualdad, moralidad, eficacia, economía, celeridad, imparcialidad y **publicidad**, mediante la descentralización, la delegación y la desconcentración de funciones (...).”.*

**Ley 80 de 1993.** Artículo 23. De Los Principios de las Actuaciones Contractuales de las Entidades Estatales. *“Las actuaciones de quienes intervengan en la contratación estatal se desarrollarán con arreglo a los **principios** de **transparencia**, economía y responsabilidad y de conformidad con los postulados que rigen la función administrativa. Igualmente, se aplicarán en las mismas las normas que regulan la conducta de los servidores públicos, las reglas de interpretación de la contratación, los principios generales del derecho y los particulares del derecho administrativo*

*Artículo 24. Numeral 2°. En los procesos contractuales los interesados tendrán oportunidad de **conocer y controvertir** los informes, conceptos y decisiones que se rindan o adopten, para lo cual se establecerán etapas que permitan el conocimiento de dichas actuaciones y otorguen la posibilidad de expresar observaciones”.*

**Ley 1150 de 2007.** Artículo 3. De la contratación pública electrónica. *“De conformidad con lo dispuesto en la Ley 527 de 1999, la sustanciación de las actuaciones, la expedición de los actos administrativos, los documentos, contratos y **en general los actos derivados de la actividad precontractual y contractual, podrán tener lugar por medios electrónicos. Para el trámite, notificación y publicación de tales actos, podrán utilizarse soportes, medios y aplicaciones electrónicas.** Los mecanismos e instrumentos por medio de los cuales las entidades cumplirán con las obligaciones de publicidad del proceso contractual serán señalados por el Gobierno Nacional.*

*Con el fin de materializar los objetivos a que se refiere el inciso anterior, el Gobierno Nacional desarrollará el Sistema Electrónico para la Contratación Pública, Secop, el cual: (...) b) Servirá de punto único de ingreso de información y de generación de reportes para las entidades estatales y la ciudadanía; c) Contará con la información oficial de la contratación realizada con dineros públicos, para lo cual establecerá los patrones a que haya lugar y se encargará de su difusión a través de canales electrónicos y (...).”.*

**Decreto 066 de 2008. Derogado por el art. 92 del Decreto Nacional 2474 de 2008**  
Artículo 8. Publicidad del procedimiento en el SECOP. *“La entidad contratante será*



*responsable de garantizar la publicidad de todos los procedimientos y actos asociados a los procesos de contratación salvo los asuntos expresamente sometidos a reserva. La información contenida en los actos del proceso se considera oponible en el momento en que aparece publicada por el medio señalado en el presente artículo. La publicidad a que se refiere este artículo se hará en el Sistema Electrónico para la Contratación Pública (SECOP) a través del Portal Único de Contratación, cuyo sitio web será indicado por su administrador. Con base en lo anterior, se publicarán los siguientes documentos, según corresponda a cada modalidad de selección: 1. El aviso de la convocatoria pública. 2. Los proyectos de pliegos de condiciones. 3. Las observaciones y sugerencias a los proyectos a que se refiere el numeral anterior y el documento que contenga las apreciaciones de la entidad sobre las observaciones presentadas. 4. El acto que dispone la apertura del proceso de selección, para el cual no será necesaria ninguna otra publicación. 5. Los pliegos de condiciones definitivos 6. El acta de la audiencia de aclaración de los pliegos de condiciones y en general las aclaraciones que se presenten durante el proceso de selección y las respuestas a las mismas. 7. Las adendas a los pliegos de condiciones. 8. El informe de evaluación a que se refiere el numeral 8 del artículo 30 de la Ley 80 de 1993, así como el de evaluación del concurso de méritos a que se refiere el artículo 68 del presente decreto. 9. El acto de adjudicación y el acta de la audiencia pública de adjudicación en los casos de licitación pública. 10. El acto de declaratoria de desierta de los procesos de selección. 11. El contrato, las adiciones, modificaciones o suspensiones y la información sobre las sanciones ejecutoriadas que se profieran en el curso de la ejecución contractual o con posterioridad a ésta. 12. El acta de liquidación de mutuo acuerdo, o el acto administrativo de liquidación unilateral”.*

**Decreto 2474 de 2008. Derogado por el art. 9.2 del Decreto Nacional 734 de 2012**  
Artículo 8. Publicidad del procedimiento en el Secop. “La entidad contratante será responsable de garantizar la publicidad de todos los procedimientos y actos asociados a los procesos de contratación salvo los asuntos expresamente sometidos a reserva.

*La publicidad a que se refiere este artículo se hará en el Sistema Electrónico para la Contratación Pública (Secop) a través del Portal único de Contratación, cuyo sitio web será indicado por su administrador. Con base en lo anterior, se publicarán, entre otros, los siguientes documentos e información, según corresponda a cada modalidad de selección: 1. El aviso de la convocatoria pública, incluido el de convocatoria para la presentación de manifestaciones de interés cuando se trate de la aplicación de los procedimientos de precalificación para el concurso de méritos. 2. El proyecto de pliego de condiciones y la indicación del lugar físico o electrónico en que se podrán consultar los estudios y documentos previos. 3. Las observaciones y sugerencias al proyecto a que se refiere el numeral anterior, y el documento que contenga las apreciaciones de la entidad sobre las observaciones presentadas. 4. La lista corta o la lista multiusos del concurso de méritos. 5. El acto administrativo general que dispone la apertura del proceso de selección, para el cual no será necesaria ninguna otra publicación. 6. La invitación a ofertar que se formule a los integrantes de la lista corta o multiusos del concurso de méritos. 7. El pliego de condiciones definitivo y la constancia de envío de*

*información a la Cámara de Comercio para la licitación pública. 8. El acta de la audiencia de aclaración de los pliegos de condiciones y en general las aclaraciones que se presenten durante el proceso de selección y las respuestas a las mismas. 9. El acta de la audiencia de revisión de la asignación de riesgos previsibles. 10. El acto administrativo de suspensión del proceso. 11. El acto de revocatoria del acto administrativo de apertura. 12. Las adendas a los pliegos de condiciones. 13. El informe de evaluación a que se refiere el numeral 8 del artículo 30 de la Ley 80 de 1993, así como el de evaluación del concurso de méritos a que se refiere el artículo 69 del presente decreto. 14. El informe de verificación de los requisitos habilitantes para acceder a la subasta inversa en la selección abreviada de bienes y servicios de características técnicas uniformes y de común utilización; y la que corresponde en la conformación dinámica de la oferta a la que se refiere en artículo 14 del presente decreto. 15. El acto administrativo de adjudicación del contrato. En los casos de licitación pública, también el acta de la audiencia pública de adjudicación. 16. El acto de declaratoria de desierta de los procesos de selección. 17. El contrato, las adiciones, modificaciones o suspensiones y la información sobre las sanciones ejecutoriadas que se profieran en el curso de la ejecución contractual o con posterioridad a esta. 18. El acta de liquidación de mutuo acuerdo, o el acto administrativo de liquidación unilateral”.*

**Directiva N° 007 del 13 de junio de 2011 de la Procuraduría General de la Nación.**

*“El Procurador General de la Nación: 1. ADVIERTE a los representantes legales de las entidades estatales definidas en el artículo 2° de la Ley 80 de 1993 y a los ordenadores del gasto, sobre su obligación constitucional y legal de **dar publicidad a los procesos contractuales** de conformidad con lo establecido en la Ley 80 de 1993, la Ley 1150 de 2007 y el Decreto 2474 de 2008”*

**Ley 1437 de 2011.** Artículo 3. Principios. *“8. En virtud del principio de transparencia, la actividad administrativa es del dominio público, por consiguiente, toda persona puede conocer las actuaciones de la administración, salvo reserva legal. 9. En virtud del principio de publicidad, las autoridades darán a conocer al público y a los interesados, en forma sistemática y permanente, sin que medie petición alguna, sus actos, contratos y resoluciones, mediante las comunicaciones, notificaciones y publicaciones que ordene la ley, incluyendo el empleo de tecnologías que permitan difundir de manera masiva tal información de conformidad con lo dispuesto en este Código. Cuando el interesado deba asumir el costo de la publicación, esta no podrá exceder en ningún caso el valor de la misma”.*

**Decreto Nacional 734 de 2012. Derogado por el art. 163 del Decreto Nacional 1510 de 2013**

Artículo 2.2.5. Publicidad del procedimiento en el Secop. *“La entidad contratante será responsable de garantizar la publicidad de todos los procedimientos y actos asociados a los procesos de contratación, salvo los asuntos expresamente sometidos a reserva. La publicidad a que se refiere este artículo se hará en el Sistema Electrónico para la Contratación Pública (Secop) cuyo sitio web será indicado por su administrador. Con base en lo anterior, se publicarán, entre otros, los siguientes documentos e información, según corresponda a cada modalidad de selección: 1. El*

*aviso de la convocatoria pública, incluido el de convocatoria para la presentación de manifestaciones o expresiones de interés cuando se trate de la aplicación de los procedimientos de precalificación para el concurso de méritos. 2. El proyecto de pliego de condiciones y la indicación del lugar físico o electrónico en que se podrán consultar los estudios y documentos previos. 3. Las observaciones y sugerencias al proyecto a que se refiere el numeral anterior, y el documento que contenga las apreciaciones de la entidad sobre las observaciones presentadas. 4. La lista corta o la lista multiusos del concurso de méritos. 5. El acto administrativo general que dispone la apertura del proceso de selección, para el cual no será necesaria ninguna otra publicación. 6. La invitación a ofertar que se formule a los integrantes de la lista corta o multiusos del concurso de méritos o la correspondiente para la mínima cuantía. 7. El pliego de condiciones definitivo. 8. El acta de la audiencia de aclaración de los pliegos de condiciones y de revisión de la asignación de riesgos previsibles y en general las aclaraciones que se presenten durante el proceso de selección y las respuestas a las mismas. 9. El acto administrativo de suspensión del proceso. 10. El acto de revocatoria del acto administrativo de apertura. 11. Las adendas a los pliegos de condiciones y demás modificaciones a los estudios previos en caso de ajustes a estos últimos si estos fueron publicados o la indicación del lugar donde podrán consultarse los ajustes realizados, y al aviso de convocatoria en el caso del concurso de méritos. 12. El acta de cierre del proceso y de recibo de las manifestaciones de interés o de las ofertas según el caso. 13. El informe de evaluación a que se refiere el numeral 8 del artículo 30 de la Ley 80 de 1993, así como el de concurso de méritos, el de selección abreviada y el de mínima cuantía. 14. El informe de verificación de los requisitos habilitantes para acceder a la subasta inversa en la selección abreviada de bienes y servicios de características técnicas uniformes y de común utilización. 15. El acto administrativo de adjudicación del contrato. En los casos de licitación pública, también el acta de la audiencia pública de adjudicación. En los casos de subasta inversa, el acta de la audiencia si es presencial o su equivalente cuando se realiza por medios electrónicos. 16. El acto de conformación de lista corta o multiusos así como el acta de la audiencia pública de precalificación. 17. El acto de declaratoria de desierta de los procesos de selección o de no conformación de la lista corta o multiusos. 18. El contrato, las adiciones, prórrogas, modificaciones o suspensiones, las cesiones del contrato previamente autorizadas por la entidad contratante y la información sobre las sanciones ejecutoriadas que se profieran en el curso de la ejecución contractual o con posterioridad a esta. 19. El acta de liquidación de mutuo acuerdo, o el acto administrativo de liquidación unilateral cuando hubiere lugar a ella”.*

**Circular Externa N°1 de 21 de junio de 2013. Colombia Compra Eficiente.** Publicación de la actividad contractual en el SECOP. “La Agencia Nacional de Contratación Pública -Colombia Compra Eficiente- en cumplimiento de su objetivo como ente rector del sistema de compras y contratación pública, recuerda a todas las entidades del Estado la **obligación de publicar su actividad contractual en el Sistema Electrónico para la Contratación Pública –SECOP-**”.

**Decreto 1510 de 2013. Derogado por el Decreto 1082 de 2015.**

Artículo 19. Publicidad en el Secop. *“La Entidad Estatal está obligada a publicar en el Secop los Documentos del Proceso y los actos administrativos del Proceso de Contratación, dentro de los tres (3) días siguientes a su expedición. La oferta que debe ser publicada es la del adjudicatario del Proceso de Contratación. Los documentos de las operaciones que se realicen en bolsa de productos no tienen que ser publicados en el Secop”.*

Artículo 3°. Definiciones *“Documentos del Proceso son: (a) los estudios y documentos previos; (b) el aviso de convocatoria; (c) los pliegos de condiciones o la invitación; (d) las Adendas; (e) la oferta; (f) el informe de evaluación; (g) el contrato; y cualquier otro documento expedido por la Entidad Estatal durante el Proceso de Contratación.*

*Proceso de Contratación es el conjunto de actos y actividades, y su secuencia, adelantadas por la Entidad Estatal desde la planeación hasta el vencimiento de las garantías de calidad, estabilidad y mantenimiento, o las condiciones de disposición final o recuperación ambiental de las obras o bienes o el vencimiento del plazo, lo que ocurra más tarde”.*

**Ley 1712 de 2014** Literal e), Artículo 9. Información mínima obligatoria respecto a la estructura del sujeto obligado. *“Su respectivo plan de compras anual, así como las contrataciones adjudicadas para la correspondiente vigencia en lo relacionado con funcionamiento e inversión, las obras públicas, los bienes adquiridos, arrendados y en caso de los servicios de estudios o investigaciones deberá señalarse el tema específico, de conformidad con el artículo 74 de la ley 1474 de 2011. En el caso de las personas naturales con contratos de prestación de servicios, deberá publicarse el objeto del contrato, monto de los honorarios y direcciones de correo electrónico, de conformidad con el formato de información de servidores públicos y contratistas (...).”*

Artículo 10. Publicidad de la contratación *“En el caso de la información de contratos indicada en el artículo 9 literal e), tratándose de contrataciones sometidas al régimen de contratación estatal, cada entidad publicará en el medio electrónico institucional sus contrataciones en curso y un vínculo al sistema electrónico para la contratación pública o el que haga sus veces, a través del cual podrá accederse directamente a la información correspondiente al respectivo proceso contractual, en aquellos que se encuentren sometidas a dicho sistema, sin excepción”.*

**El Decreto 103 de 2015** Artículo 7. Publicación de la información contractual. *“De conformidad con el literal (c) del artículo 3 de la Ley 1150 de 2007, el sistema de información del Estado en el cual los sujetos obligados que contratan con cargo a recursos públicos deben cumplir la obligación de publicar la información de su gestión contractual es el Sistema Electrónico para la Contratación Pública - SECOP.*



*Los sujetos obligados que contratan con cargo a recursos públicos deben publicar la información de su gestión contractual en el plazo previsto en el artículo 19 del Decreto 1510 de 2013, o el que lo modifique, sustituya o adicione.*

*Los sujetos obligados que contratan con recursos públicos y recursos privados, deben publicar la información de su gestión contractual con cargo a recursos públicos en el Sistema Electrónico para la Contratación Pública – SECOP”.*

Artículo 8. Publicación de la ejecución de contratos. *“Para efectos del cumplimiento de la obligación contenida en el literal g) del artículo 11 de la Ley 1712 de 2014, relativa a la información sobre la ejecución de contratos, el sujeto obligado debe publicar las aprobaciones, autorizaciones, requerimientos o informes del supervisor o del interventor, que prueben la ejecución del contrato”.*

**Decreto 1082 de 2015.** Artículo 2.2.1.1.1.3.1. Definiciones. *“Documentos del Proceso son: (a) los estudios y documentos previos; (b) el aviso de convocatoria; (c) los pliegos de condiciones o la invitación; (d) las Adendas; (e) la oferta; (f) el informe de evaluación; (g) el contrato; y cualquier otro documento expedido por la Entidad Estatal durante el Proceso de Contratación.*

*Proceso de Contratación: conjunto de actos y actividades, y su secuencia, adelantadas por la Entidad Estatal desde la planeación hasta el vencimiento de las garantías de calidad, estabilidad y mantenimiento, o las condiciones de disposición final o recuperación ambiental de las obras o bienes o el vencimiento del plazo, lo que ocurra más tarde”.*

Artículo 2.2.1.1.1.7.1. Publicidad en el Secop. *“La Entidad Estatal está obligada a publicar en el Secop los Documentos del Proceso y los actos administrativos del Proceso de Contratación, dentro de los tres (3) días siguientes a su expedición. La oferta que debe ser publicada es la del adjudicatario del Proceso de Contratación. Los documentos de las operaciones que se realicen en bolsa de productos no tienen que ser publicados en el Secop”.*

Riesgo Identificado: Que la información contractual no se encuentre publicada de conformidad con la normatividad vigente.

Control Identificado: Aplicar la normatividad vigente.

Riesgo Identificado: Que la información contractual no esté disponible para la consulta de la ciudadanía.

Control Identificado: Publicar la información contractual de conformidad con la normatividad vigente.

### 7.6.1. Contrato Interadministrativo GGC 320 de 2014

Verificación OCI: Se verificó la publicación en el SECOP<sup>18</sup> de los Documentos del Proceso y los actos administrativos del Contrato Interadministrativo GGC 320 de 2014, suscrito entre el Ministerio de Minas y Energía y Ecopetrol S.A, evidenciando la publicación de la información que se relaciona a continuación:

CONTRATISTA	ECOPETROL S.A.
CONTRATO	GGC-320 DE 2014
ESTUDIOS PREVIOS	SI
CONTRATO	SI
POLIZAS	NO APLICA
OTROS SI	SI
ACTA DE INICIO	SI
DESIGNACION DE SUPERVISOR	SI
INFORMES DE SUPERVISION	SI
ACTO DE JUSTIFICACION CONTRATACION DIRECTA	SI
ACTA DE TERMINACION	SI
LINK:	<a href="https://www.contratos.gov.co/consultas/detalleProceso.do?numConstancia=14-12-3269165#">https://www.contratos.gov.co/consultas/detalleProceso.do?numConstancia=14-12-3269165#</a>

Observación: Se observa que el Contrato Interadministrativo GGC 320 de 2014, suscritos entre el Ministerio de Minas y Energía y Ecopetrol S.A, a partir del 26 de diciembre de 2014, se encuentran publicados en el SECOP. Se evidenció la publicación de la información contractual<sup>19</sup>, Documentos del Proceso de Contratación<sup>20</sup>. Lo anterior, por cuanto se verificó que están publicados documentos tales como requerimientos o informes del supervisor, que prueben la ejecución del contrato”, de conformidad con el artículo 8 del Decreto 103 de 2015.

Lo anterior indica, que los riesgos inherentes de “*Que la información contractual no se encuentre publicada de conformidad con la normatividad vigente*” y “*Que la información contractual no esté disponible para la consulta de la ciudadanía*”, se materializaron en la vigencia 2016, ubicándose en un nivel de riesgo Bajo, permitiendo determinar que el control establecido *fue Eficiente y que la gestión fue Efectiva*

## 7.6.2. Contrato de Prestación de Servicios GGC 229 de 2016

Verificación OCI: Se verificó la publicación en el SECOP<sup>21</sup> de los Documentos del Proceso y los actos administrativos del Contrato de Prestación de Servicios GGC 229 de 2016, suscrito entre el Ministerio de Minas y Energía y Combustibles y Servicios LTDA CYS LTDA, evidenciando la publicación de la información que se relaciona a continuación:

<sup>18</sup> Página consultada el 30 de marzo de 2017.

<sup>19</sup> Artículo 7, Decreto 103 de 2015.

<sup>20</sup> De conformidad con el Decreto 1510 de 2013, derogado por el Decreto 1082 de 2015, artículo 2.2.1.1.1.3.1.

<sup>21</sup> Página consultada el 30 de marzo de 2017.



CONTRATISTA	COMBUSTIBLES Y SERVICIOS LTDA CYS LTDA
CONTRATO	GGC-229 DE 2016
ESTUDIOS PREVIOS	SI
CONTRATO	SI
POLIZAS	SI
OTROS SI	SI
ACTA DE INICIO	SI
DESIGNACION DE SUPERVISOR	SI
INFORMES DE SUPERVISION	SI
AVISO DE CONVOCATORIA	SI
ACTA DE TERMINACION	SI
RESOLUCION DE APERTURA	SI
PLIEGO DE CONDICIONES	SI
ACTA DE AUDIENCIA DE ADJUDICACION	SI
LINK:	<a href="https://www.contratos.gov.co/consultas/detalleProceso.do?numConstancia=16-1-157105">https://www.contratos.gov.co/consultas/detalleProceso.do?numConstancia=16-1-157105</a>

**Observación:** Se observa que el Contrato de Prestación de Servicios GGC 229 de 2016, suscritos entre el Ministerio de Minas y Energía y Combustibles y Servicios Ltda, a partir del 10 de junio de 2016, se encuentran publicados en el SECOP. Se evidenció la publicación de la información contractual<sup>22</sup>, Documentos del Proceso de Contratación<sup>23</sup>. Lo anterior, por cuanto se verificó que están publicados documentos tales como requerimientos o informes del supervisor, que prueben la ejecución del contrato”, de conformidad con el artículo 8 del Decreto 103 de 2015.

Lo anterior indica, que los riesgos inherentes de “Que la información contractual no se encuentre publicada de conformidad con la normatividad vigente” y “Que la información contractual no esté disponible para la consulta de la ciudadanía”, no se materializaron en la vigencia 2016, ubicándose en un nivel de riesgo Bajo, permitiendo determinar que el control establecido fue Eficiente y que la gestión fue Efectiva

La Oficina de Control Interno, con base al seguimiento realizado, determinó la Eficiencia del Control para el cumplimiento de la variable analizada, la valoración del riesgo inherente y la Efectividad de la gestión realizada, con los siguientes resultados

VARIABLE ANALIZADA		Control Eficiente	Valoración del Riesgo (Materialización)	Gestión Efectiva
<b>7.1</b>	<b>FUNCION LEGAL</b>			
7.1.1	Ley 80 de 1993 Artículo 4 Revisiones Periodicas.	SI	BAJO	SI
7.1.2	Resolucion 31246 de 2016 Artículo 4	SI	BAJO	SI
7.1.3	Resolucion 31246 de 2016 Artículo 11	SI	BAJO	SI
7.1.4	Contrato GGC 229 de 2016 Enexo Tecnico	SI	BAJO	SI
7.1.5	Supervision del Contrato GGC 229 de 2016	SI	BAJO	SI
<b>7.2</b>	<b>EJECUCION PRESUPUESTAL 2016</b>	SI	BAJO	SI
7.2.1	Ordenes de Giro de Recursos por Compensacion	SI	BAJO	SI
7.2.2	Pago por Servicios de Inspeccion, Control y Viaticos	SI	BAJO	SI
<b>7.3</b>	<b>PLAN DE ACCION 2016</b>	NO	MEDIANO	NO
<b>7.4</b>	<b>PLAN INSTITUCIONAL - CGR</b>			
7.4.1	Desarrollar un Procedimiento Especial de GLP	SI	BAJO	SI
7.4.2	Organización de Documentos Sobre la Compensacion	SI	BAJO	SI
7.4.3	Resolucion - Manifestacion Anulacion Tarjetas RUPAC	SI	BAJO	SI
7.4.4	Informacion Historica	SI	BAJO	SI
<b>7.5</b>	<b>PROCEDIMIENTO SIGME</b>	SI	BAJO	SI
<b>7.6</b>	<b>TRANSPARENCIA Y ACCESO A LA INFORMACION</b>			
7.6.1	Contrato GGC 320 de 2014	SI	BAJO	SI
7.6.1	Contrato GGC 229 de 2016	SI	BAJO	SI

<sup>22</sup> Artículo 7, Decreto 103 de 2015.

<sup>23</sup> De conformidad con el Decreto 1510 de 2013, derogado por el Decreto 1082 de 2015, artículo 2.2.1.1.1.3.1.

## 8. FIRMAS

  
**INGRID CECILIA ESPINOSA SÁNCHEZ**  
Jefe Oficina de Control Interno

  
**OSCAR LEONARDO PLATA PLATA**  
Profesional Especializado  
Oficina de Control Interno

## 9. ANEXO 1. COMISION YUMBO – PASTO

DATOS DEL DISTRIBUIDOR MAYORISTA				DATOS DE LA ESTACION DE SERVICIO			DATOS DEL VEHICULO			
No	Cód SICOM	Nombre Comercial	Planta Abastecimiento	Nombre Municipio	Código SICOM	Nombre de la Estacion de Servicio	Tipo de Transporte	Placa	Remolque	Capacidad
1	330007	CHEVRON PETROLEUM COMPANY	PLANTA CONJUNTA YUMBO	CHACHAGUI	630030	ESTACION DE SERVICIO AEROPUERTO	TRACTO CAMION	STU030	R27123	11400
2	330007	CHEVRON PETROLEUM COMPANY	PLANTA CONJUNTA YUMBO	CHACHAGUI	630030	ESTACION DE SERVICIO AEROPUERTO	TRACTO CAMION	STU030	R27123	11400
3	330007	CHEVRON PETROLEUM COMPANY	PLANTA CONJUNTA YUMBO	SAN JUAN DE PASTO	630132	ESTACION DE SERVICIO MORASURCO	TRACTO CAMION	SDL755	S41768	11330
4	330007	CHEVRON PETROLEUM COMPANY	PLANTA CONJUNTA YUMBO	SAN JUAN DE PASTO	630151	ESTACION DE SERVICIO PARQUE INFANTIL	TRACTO CAMION	SDO295	R27165	11300
5	330007	CHEVRON PETROLEUM COMPANY	PLANTA CONJUNTA YUMBO	IPIALES	630077	ESTACION DE SERVICIO COMBUSCOL - EL LITORIAL IPIALES	TRACTO CAMION	WDK322	S41771	11330
6	330007	CHEVRON PETROLEUM COMPANY	PLANTA CONJUNTA YUMBO	IPIALES	630077	ESTACION DE SERVICIO COMBUSCOL - EL LITORIAL IPIALES	TRACTO CAMION	WDK322	S41771	11330
7	330007	CHEVRON PETROLEUM COMPANY	PLANTA CONJUNTA YUMBO	SAN JUAN DE PASTO	630132	ESTACION DE SERVICIO MORASURCO	TRACTO CAMION	VXH351	S41770	11330
8	330007	CHEVRON PETROLEUM COMPANY	PLANTA CONJUNTA YUMBO	SAN JUAN DE PASTO	630132	ESTACION DE SERVICIO MORASURCO	TRACTO CAMION	VXH351	S41770	11330
9	330007	CHEVRON PETROLEUM COMPANY	PLANTA CONJUNTA YUMBO	OLAYA HERRERA (BOCAS DE SATINGA)	630128	ESTACION DE SERVICIO FLUVIAL MEMO	TRACTO CAMION	VCX862	R12499	12100
10	330007	CHEVRON PETROLEUM COMPANY	PLANTA CONJUNTA YUMBO	LA TOLA	630091	COMBUSTIBLES SOFONIAS YACUP LIMITADA	TRACTO CAMION	TAL251	R33121	11600

DATOS DEL DISTRIBUIDOR MAY				DATOS DE LA ORDEN DE PEDIDO								
No	Cód SICOM	Nombre Comercial	Conductor	Cédula	Código de Autorización	Estado Orden	Fecha Sugerida	Factura	No.Guía Unica	Fecha Despacho	Fecha Timbre	Fecha Timbre - Fecha Despacho
1	330007	CHEVRON PETROLEUM COMPANY	JUAN MANUEL ESTRADA	12977875	107760538021900	CERRADA	16/02/2017	93-420637	142448660	16/02/2017 13:40:22	16/02/2017 13:39	Fecha Sustraendo posterior a Fecha Minuendo
2	330007	CHEVRON PETROLEUM COMPANY	JUAN MANUEL ESTRADA	12977875	107760538021900	CERRADA	16/02/2017	93-420637	142448660	16/02/2017 13:40:22	16/02/2017 13:39	Fecha Sustraendo posterior a Fecha Minuendo
3	330007	CHEVRON PETROLEUM COMPANY	FULGENCIO GIRALDO ESTRADA ANDRADE	5353616	317460559021000	CERRADA	16/02/2017	93-420642	142448696	16/02/2017 15:51:33	16/02/2017 15:50	Fecha Sustraendo posterior a Fecha Minuendo
4	330007	CHEVRON PETROLEUM COMPANY	MARCO RAUL CHAMORRO	5259029	837560580021500	CERRADA	17/02/2017	93-420674	142449025	17/02/2017 09:51:42	17/02/2017 9:52	0 Horas y 0 Minutos
5	330007	CHEVRON PETROLEUM COMPANY	IVAN MAFFLA	12753330	447460504021000	CERRADA	17/02/2017	93-420683	142449110	17/02/2017 13:35:20	17/02/2017 13:33	Fecha Sustraendo posterior a Fecha Minuendo
6	330007	CHEVRON PETROLEUM COMPANY	IVAN MAFFLA	12753330	447460504021000	CERRADA	17/02/2017	93-420683	142449110	17/02/2017 13:35:20	17/02/2017 13:33	Fecha Sustraendo posterior a Fecha Minuendo
7	330007	CHEVRON PETROLEUM COMPANY	JESUS WILFREDO INSUASTY GOMEZ	98397969	817460541021201	CERRADA	17/02/2017	93-420675	142449037	17/02/2017 16:12:09	17/02/2017 16:10	Fecha Sustraendo posterior a Fecha Minuendo
8	330007	CHEVRON PETROLEUM COMPANY	JESUS WILFREDO INSUASTY GOMEZ	98397969	817460541021201	CERRADA	17/02/2017	93-420675	142449037	17/02/2017 16:12:09	17/02/2017 16:10	Fecha Sustraendo posterior a Fecha Minuendo
9	330007	CHEVRON PETROLEUM COMPANY	HERMAN DAVID JOJOA MENESES	12752201	957060537021800	CERRADA	17/02/2017	93-420692	142449206	17/02/2017 16:21:58	17/02/2017 16:21	0 Horas y 0 Minutos
10	330007	CHEVRON PETROLEUM COMPANY	FABIAN GUILLERMO PAREJA ESPINOSA	1093213769	737260555021200	CERRADA	16/02/2017	93-420657	142448853	17/02/2017 20:31:04	17/02/2017 20:29	Fecha Sustraendo posterior a Fecha Minuendo

DATOS DEL DISTRIBUIDOR MAY									DATOS	
No	Cód SICOM	Nombre Comercial	Número Cumplido	Estado Cumplido	hora Llegada Vehículo (max 24)	Cumplimiento 24 hrs	Fecha de Cierre	Fecha de Cierre (max 72 hrs)	Cumplimiento 72	Fecha Autorización
1	330007	CHEVRON PETROLEUM COMPANY	201702054724	AUTORIZADO	21 Horas y 45 Minutos	CUMPLE	17/02/2017 14:55:02	2 Horas y 42 Minutos	CUMPLE	23/02/2017 17:12:42
2	330007	CHEVRON PETROLEUM COMPANY	201702054724	AUTORIZADO	21 Horas y 45 Minutos	CUMPLE	17/02/2017 14:55:02	2 Horas y 42 Minutos	CUMPLE	23/02/2017 17:12:42
3	330007	CHEVRON PETROLEUM COMPANY	201702054734	AUTORIZADO	18 Horas y 52 Minutos	CUMPLE	17/02/2017 14:25:50	2 Horas y 32 Minutos	CUMPLE	23/02/2017 17:10:24
4	330007	CHEVRON PETROLEUM COMPANY	201702054779	AUTORIZADO	22 Horas y 32 Minutos	CUMPLE	19/02/2017 11:39:20	23 Horas y 38 Minutos	CUMPLE	23/02/2017 17:35:19
5	330007	CHEVRON PETROLEUM COMPANY	201702054807	AUTORIZADO	20 Horas y 18 Minutos	CUMPLE	18/02/2017 16:36:49	4 Horas y 13 Minutos	CUMPLE	23/02/2017 17:39:30
6	330007	CHEVRON PETROLEUM COMPANY	201702054807	AUTORIZADO	20 Horas y 18 Minutos	CUMPLE	18/02/2017 16:36:49	4 Horas y 13 Minutos	CUMPLE	23/02/2017 17:39:30
7	330007	CHEVRON PETROLEUM COMPANY	201702054735	AUTORIZADO	18 Horas y 43 Minutos	CUMPLE	20/02/2017 09:00:11	44 Horas y 19 Minutos	CUMPLE	23/02/2017 17:40:58
8	330007	CHEVRON PETROLEUM COMPANY	201702054735	AUTORIZADO	18 Horas y 43 Minutos	CUMPLE	20/02/2017 09:00:11	44 Horas y 19 Minutos	CUMPLE	23/02/2017 17:40:58
9	330007	CHEVRON PETROLEUM COMPANY	201702054827	AUTORIZADO	18 Horas y 48 Minutos	CUMPLE	20/02/2017 15:44:07	50 Horas y 49 Minutos	CUMPLE	23/02/2017 17:44:01
10	330007	CHEVRON PETROLEUM COMPANY	201702054772	AUTORIZADO	16 Horas y 2 Minutos	CUMPLE	18/02/2017 21:51:58	7 Horas y 17 Minutos	CUMPLE	24/02/2017 08:01:15



DATOS DEL DISTRIBUIDOR MAY6 DEL CUMPLIDO						
No	Cód SICOM	Nombre Comercial	Producto	Vol Fiscalizado	Vol Reconocido	Observación Puesto de Control
1	330007	CHEVRON PETROLEUM COMPANY	ET 6 - GASOLINA CORRIENTE OXIGENADA	3150	2961	GUIA 364-14244866-0GRADOS API 35-61-35MARCACION SIJIN 94% DIESEL 96% GASOLINASELLOS 139425-26-27-28-29
2	330007	CHEVRON PETROLEUM COMPANY	BIOACEM AL 10%	8100	7290	GUIA 364-14244866-0GRADOS API 35-61-35MARCACION SIJIN 94% DIESEL 96% GASOLINASELLOS 139425-26-27-28-29
3	330007	CHEVRON PETROLEUM COMPANY	ET 6 - GASOLINA CORRIENTE OXIGENADA	8734	8210	GUIA 364-14244869-6GRADOS API 61-61-60MARCACION SIJIN 96% GASOLINASELLOS 139430-31-32-33
4	330007	CHEVRON PETROLEUM COMPANY	ET 6 - GASOLINA CORRIENTE OXIGENADA	11300	10622	GUIA NO. 364 14244902-5GRADOS API 61-61-61MARCACION SIJIN 99% GASOLINASELLOS 139434 AL 139437
5	330007	CHEVRON PETROLEUM COMPANY	ET 6 - GASOLINA CORRIENTE OXIGENADA	7000	6580	GUIA NO. 364 14244911-0GRADOS API 34-61-61MARCACION SIJIN 99% GASOLINA 96% DIESELSELLOS 139438 AL 139441
6	330007	CHEVRON PETROLEUM COMPANY	BIOACEM AL 10%	4300	3870	GUIA NO. 364 14244911-0GRADOS API 34-61-61MARCACION SIJIN 99% GASOLINA 96% DIESELSELLOS 139438 AL 139441
7	330007	CHEVRON PETROLEUM COMPANY	ET 6 - GASOLINA CORRIENTE OXIGENADA	7000	6580	GUIA NO. 364 14244903-7GRADOS API 35-61-61MARCACION SIJIN 99% GASOLINA 96% DIESELSELLOS 139446 AL 139449
8	330007	CHEVRON PETROLEUM COMPANY	BIOACEM AL 10%	4300	3870	GUIA NO. 364 14244903-7GRADOS API 35-61-61MARCACION SIJIN 99% GASOLINA 96% DIESELSELLOS 139446 AL 139449
9	330007	CHEVRON PETROLEUM COMPANY	ET 6 - GASOLINA CORRIENTE OXIGENADA	4303	4045	GUIA NO. 364 14244920-6GRADOS API 61-61-61MARCACION SIJIN 99% GASOLINASELLOS 139444 AL 139445
10	330007	CHEVRON PETROLEUM COMPANY	ET 6 - GASOLINA CORRIENTE OXIGENADA	6987	6568	GUIA NO. 364 14244885-3GRADOS API 61-61MARCACION SIJIN 99% gasolinaSELLOS 139442 al 139443

DATOS DEL DISTRIBUIDOR MAYORISTA				DATOS DE LA ESTACION DE SERVICIO				DATOS DEL VEHICULO			
No.	Cód.SICOM	Nombre Comercial	Planta Abastecimiento	Nombre Municipio	Código SICOM	Nombre de la Estacion de Servicio	Tipo Transporte	Placa	Remolque	Capacidad(Gls)	Conductor
1	330008	EXXONMOBIL DE COLOMBIA S.A.	PLANTA CONJUNTA YUMBO	IPIALES	630079	ESTACION DE SERVICIO SERVICENTRO AVENIDA Y COMPAÑIA SAS	TRACTO CAMION	VMT871	S28424	11328	LUIS ALVARO VERA
2	330008	EXXONMOBIL DE COLOMBIA S.A.	PLANTA CONJUNTA YUMBO	IPIALES	630079	ESTACION DE SERVICIO SERVICENTRO AVENIDA Y COMPAÑIA SAS	TRACTO CAMION	VMT871	S28424	11328	LUIS ALVARO VERA
3	330008	EXXONMOBIL DE COLOMBIA S.A.	PLANTA CONJUNTA YUMBO	SAN JUAN DE PASTO	632768	ESTACION DE SERVICIO TERMINAL AMERICANO	TRACTO CAMION	SVQ645	S48243	13400	GALO RAMIRO MARTINEZ
4	330008	EXXONMOBIL DE COLOMBIA S.A.	PLANTA CONJUNTA YUMBO	SAN JUAN DE PASTO	630139	ESTACION DE SERVICIO SERVICENTRO JUANAMBU	TRACTO CAMION	SVQ645	S48243	13400	GALO RAMIRO MARTINEZ
5	330008	EXXONMOBIL DE COLOMBIA S.A.	PLANTA CONJUNTA YUMBO	SAN JUAN DE PASTO	630139	ESTACION DE SERVICIO SERVICENTRO JUANAMBU	TRACTO CAMION	SVQ645	S48243	13400	GALO RAMIRO MARTINEZ
6	330008	EXXONMOBIL DE COLOMBIA S.A.	PLANTA CONJUNTA YUMBO	TUMACO	630237	ESTACION DE SERVICIO DEL LITORAL	TRACTO CAMION	SLF237	R70515	11920	HOOVER ANDRES ORBES CORDERO
7	330008	EXXONMOBIL DE COLOMBIA S.A.	PLANTA CONJUNTA YUMBO	SAN JUAN DE PASTO	630131	SERVICENTRO GALERAS	TRACTO CAMION	UAQ187	S28409	11291	GUSTAVO ARMANDO MADRO&#209;ERO CORDOBA
8	330008	EXXONMOBIL DE COLOMBIA S.A.	PLANTA CONJUNTA YUMBO	SAN JUAN DE PASTO	630131	SERVICENTRO GALERAS	TRACTO CAMION	UAQ187	S28409	11291	GUSTAVO ARMANDO MADRO&#209;ERO CORDOBA
9	330008	EXXONMOBIL DE COLOMBIA S.A.	PLANTA CONJUNTA YUMBO	SAN JUAN DE PASTO	630141	SERVICENTRO PANAMERICANA	TRACTO CAMION	VSI426	S41769	11330	JORGE ERNESTO BRAVO LOPEZ
10	330008	EXXONMOBIL DE COLOMBIA S.A.	PLANTA CONJUNTA YUMBO	SAN JUAN DE PASTO	630141	SERVICENTRO PANAMERICANA	TRACTO CAMION	VSI426	S41769	11330	JORGE ERNESTO BRAVO LOPEZ
11	330008	EXXONMOBIL DE COLOMBIA S.A.	PLANTA CONJUNTA YUMBO	CUMBAL	630040	ESTACION DE SERVICIO SERVICENTRO CUMBAL	TRACTO CAMION	SEY060	R63407	10650	LUIS ALFREDO CORTES RECALDE
12	330008	EXXONMOBIL DE COLOMBIA S.A.	PLANTA CONJUNTA YUMBO	CUMBAL	630040	ESTACION DE SERVICIO SERVICENTRO CUMBAL	TRACTO CAMION	SEY060	R63407	10650	LUIS ALFREDO CORTES RECALDE
13	330008	EXXONMOBIL DE COLOMBIA S.A.	PLANTA CONJUNTA YUMBO	SAN JUAN DE PASTO	630155	CORPORACION DE TRANSPORTADORES NARIÑENSES	TRACTO CAMION	SXQ910	R53578	11800	CARLOS ALIRIO SOLARTE MARTINEZ
14	330008	EXXONMOBIL DE COLOMBIA S.A.	PLANTA CONJUNTA YUMBO	CONSACA	630037	ESTACION DE SERVICIO EL CANEY LTDA	CARRO TANQUE	WLW181		3700	RONALD NOGUERA VALDEZ
15	330008	EXXONMOBIL DE COLOMBIA S.A.	PLANTA CONJUNTA YUMBO	PUPIALES	632778	ESTACION DE SERVICIO EL CAMIONERO DE PUPIALES	CARRO TANQUE	WCO759		5550	JHON JAIRO PAZ CORAL
16	330008	EXXONMOBIL DE COLOMBIA S.A.	PLANTA CONJUNTA YUMBO	PUPIALES	632778	ESTACION DE SERVICIO EL CAMIONERO DE PUPIALES	CARRO TANQUE	WCO759		5550	JHON JAIRO PAZ CORAL
17	330008	EXXONMOBIL DE COLOMBIA S.A.	PLANTA CONJUNTA YUMBO	SAN JUAN DE PASTO	635018	ESTACION DE SERVICIO SERVICENTRO PARANA	CARRO TANQUE	KUM664		3700	John Jairo Martinez
18	330008	EXXONMOBIL DE COLOMBIA S.A.	PLANTA CONJUNTA YUMBO	YACUANQUER	630254	ESTACION DE SERVICIO EL PLACER	TRACTO CAMION	SBN523	R45392	11400	JOBAN EDUARDO GUERRERO GUERRERO
19	330008	EXXONMOBIL DE COLOMBIA S.A.	PLANTA CONJUNTA YUMBO	YACUANQUER	630254	ESTACION DE SERVICIO EL PLACER	TRACTO CAMION	SBN523	R45392	11400	JOBAN EDUARDO GUERRERO GUERRERO
20	330008	EXXONMOBIL DE COLOMBIA S.A.	PLANTA CONJUNTA YUMBO	YACUANQUER	632795	ESTACION DE SERVICIO EL SITIO	TRACTO CAMION	SBN175	R53566	11800	OLIMPO ARLEY GUERRERO YANDAR
21	330008	EXXONMOBIL DE COLOMBIA S.A.	PLANTA CONJUNTA YUMBO	YACUANQUER	632795	ESTACION DE SERVICIO EL SITIO	TRACTO CAMION	SBN175	R53566	11800	OLIMPO ARLEY GUERRERO YANDAR
22	330008	EXXONMOBIL DE COLOMBIA S.A.	PLANTA CONJUNTA YUMBO	SAN JUAN DE PASTO	630159	SERVICENTRO SUPER	TRACTO CAMION	SOY055	R44316	11750	Wilson Eduardo Sanchez Castañeda
23	330008	EXXONMOBIL DE COLOMBIA S.A.	PLANTA CONJUNTA YUMBO	SAN JUAN DE PASTO	630159	SERVICENTRO SUPER	TRACTO CAMION	SOY055	R44316	11750	Wilson Eduardo Sanchez Castañeda
24	330008	EXXONMOBIL DE COLOMBIA S.A.	PLANTA CONJUNTA YUMBO	SAN JUAN DE PASTO	630155	CORPORACION DE TRANSPORTADORES NARIÑENSES	TRACTO CAMION	SOX908	R12507	11750	JUAN CARLOS PORTILLA OLIVA
25	330008	EXXONMOBIL DE COLOMBIA S.A.	PLANTA CONJUNTA YUMBO	SAN JUAN DE PASTO	634458	COOPERATIVA DE TRANSPORTADORES URBANOS CIUDAD DE PASTO	TRACTO CAMION	SOW295	R40845	11000	JOSE JULIO EDIBER CALVACHE
26	330008	EXXONMOBIL DE COLOMBIA S.A.	PLANTA CONJUNTA YUMBO	SAN JUAN DE PASTO	634458	COOPERATIVA DE TRANSPORTADORES URBANOS CIUDAD DE PASTO	TRACTO CAMION	SOW295	R40845	11000	JOSE JULIO EDIBER CALVACHE
27	330008	EXXONMOBIL DE COLOMBIA S.A.	PLANTA CONJUNTA YUMBO	SAN JUAN DE PASTO	630159	SERVICENTRO SUPER	TRACTO CAMION	STU092	R51383	11500	HERALDO AURELIO CORDOBA BASTIDAS
28	330008	EXXONMOBIL DE COLOMBIA S.A.	PLANTA CONJUNTA YUMBO	SAN JUAN DE PASTO	630159	SERVICENTRO SUPER	TRACTO CAMION	STU092	R51383	11500	HERALDO AURELIO CORDOBA BASTIDAS
29	330008	EXXONMOBIL DE COLOMBIA S.A.	PLANTA CONJUNTA YUMBO	SAN JUAN DE PASTO	630149	ESTACION DE SERVICIO PORVENIR ESTADIO	TRACTO CAMION	SDK459	R33331	12000	EVELIO BASTIDAS
30	330008	EXXONMOBIL DE COLOMBIA S.A.	PLANTA CONJUNTA YUMBO	SAN JUAN DE PASTO	630149	ESTACION DE SERVICIO PORVENIR ESTADIO	TRACTO CAMION	SDK459	R33331	12000	EVELIO BASTIDAS
31	330008	EXXONMOBIL DE COLOMBIA S.A.	PLANTA CONJUNTA YUMBO	SAN JUAN DE PASTO	632770	ESTACION DE SERVICIO SERVICENTRO GUADALUPE	TRACTO CAMION	SDK532	R28711	11500	ARMANDO LEON ORBES JIMENEZ
32	330008	EXXONMOBIL DE COLOMBIA S.A.	PLANTA CONJUNTA YUMBO	SAN JUAN DE PASTO	632770	ESTACION DE SERVICIO SERVICENTRO GUADALUPE	TRACTO CAMION	SDK532	R28711	11500	ARMANDO LEON ORBES JIMENEZ
33	330008	EXXONMOBIL DE COLOMBIA S.A.	PLANTA CONJUNTA YUMBO	TUQUERRES	630248	ESTACION DE SERVICIO EL FARO	TRACTO CAMION	TDM734	R28606	10650	HECTOR E TARAPUES
34	330008	EXXONMOBIL DE COLOMBIA S.A.	PLANTA CONJUNTA YUMBO	TUQUERRES	630248	ESTACION DE SERVICIO EL FARO	TRACTO CAMION	TDM734	R28606	10650	HECTOR E TARAPUES
35	330008	EXXONMOBIL DE COLOMBIA S.A.	PLANTA CONJUNTA YUMBO	IPIALES	632761	ESTACION DE SERVICIO ESSO VIA AEROPUERTO	TRACTO CAMION	XEK098	R30285	11000	OSCAR ALIRIO ORTEGA BRAVO
36	330008	EXXONMOBIL DE COLOMBIA S.A.	PLANTA CONJUNTA YUMBO	IPIALES	632761	ESTACION DE SERVICIO ESSO VIA AEROPUERTO	TRACTO CAMION	XEK098	R30285	11000	OSCAR ALIRIO ORTEGA BRAVO
37	330008	EXXONMOBIL DE COLOMBIA S.A.	PLANTA CONJUNTA YUMBO	IPIALES	630082	ESTACION DE SERVICIO ESSO NO 1 CALLE 19	TRACTO CAMION	SXA100	R49701	12290	JAIRO ALBERTO MALLAMA BENAVIDES
38	330008	EXXONMOBIL DE COLOMBIA S.A.	PLANTA CONJUNTA YUMBO	SAN JUAN DE PASTO	632773	ESTACION DE SERVICIO EL GUAITARA	TRACTO CAMION	SDK580	R12515	13000	VICENTE BERNARDO RAMIREZ CEBALLOS
39	330008	EXXONMOBIL DE COLOMBIA S.A.	PLANTA CONJUNTA YUMBO	SAN JUAN DE PASTO	632773	ESTACION DE SERVICIO EL GUAITARA	TRACTO CAMION	SDK580	R12515	13000	VICENTE BERNARDO RAMIREZ CEBALLOS
40	330008	EXXONMOBIL DE COLOMBIA S.A.	PLANTA CONJUNTA YUMBO	SAN JUAN DE PASTO	630143	SERVICIO ORIENTE	TRACTO CAMION	TDM271	S28401	11700	JOSE ANTONIO PORTILLA OLIVA
41	330008	EXXONMOBIL DE COLOMBIA S.A.	PLANTA CONJUNTA YUMBO	SAN JUAN DE PASTO	630157	SERVICENTRO TRANSIPIALES	TRACTO CAMION	TLX690	R69361	11800	CESAR AUGUSTO LEGARDA BUCHELI
42	330008	EXXONMOBIL DE COLOMBIA S.A.	PLANTA CONJUNTA YUMBO	TUMACO	630237	ESTACION DE SERVICIO DEL LITORAL	CARRO TANQUE	SPK851		2500	Jorge Andres Bermeo
43	330008	EXXONMOBIL DE COLOMBIA S.A.	PLANTA CONJUNTA YUMBO	IPIALES	632761	ESTACION DE SERVICIO ESSO VIA AEROPUERTO	TRACTO CAMION	SEY022	R53580	11472	DIEGO LIBARDO ORTIZ VIVAS
44	330008	EXXONMOBIL DE COLOMBIA S.A.	PLANTA CONJUNTA YUMBO	SAN JUAN DE PASTO	630158	SERVISUR LIMITADA	TRACTO CAMION	SDM807	R50390	11000	LUIS ALBERTO DOMINGUEZ TIMANA
45	330008	EXXONMOBIL DE COLOMBIA S.A.	PLANTA CONJUNTA YUMBO	SAN JUAN DE PASTO	630158	SERVISUR LIMITADA	TRACTO CAMION	SDM807	R50390	11000	LUIS ALBERTO DOMINGUEZ TIMANA
46	330008	EXXONMOBIL DE COLOMBIA S.A.	PLANTA CONJUNTA YUMBO	IPIALES	630082	ESTACION DE SERVICIO ESSO NO 1 CALLE 19	TRACTO CAMION	SEY022	R53580	11472	DIEGO LIBARDO ORTIZ VIVAS
47	330008	EXXONMOBIL DE COLOMBIA S.A.	PLANTA CONJUNTA YUMBO	SAMANIAGO	632781	ESTACION DE SERVICIO SERVICENTRO SCHUMACHER	TRACTO CAMION	SMT291	S29801	10300	HENRY ALVARO VANEGAS BOLANOS
48	330008	EXXONMOBIL DE COLOMBIA S.A.	PLANTA CONJUNTA YUMBO	SAN JUAN DE PASTO	630156	ESTACION DE SERVICIO LOS FUNDADORES	TRACTO CAMION	SOX909	R12524	11700	MAURICIO ALEXANDER CORDOBA CORTEZ
49	330008	EXXONMOBIL DE COLOMBIA S.A.	PLANTA CONJUNTA YUMBO	CHACHAGUI	633884	ESTACION DE SERVICIO ESSO CHACHAGUI	TRACTO CAMION	SJP764	R44300	11700	ROBERTO ALEXANDER GUERRA MARTINEZ
50	330008	EXXONMOBIL DE COLOMBIA S.A.	PLANTA CONJUNTA YUMBO	CHACHAGUI	633884	ESTACION DE SERVICIO ESSO CHACHAGUI	TRACTO CAMION	SJP764	R44300	11700	ROBERTO ALEXANDER GUERRA MARTINEZ
51	330008	EXXONMOBIL DE COLOMBIA S.A.	PLANTA CONJUNTA YUMBO	CHACHAGUI	630032	SERVICENTRO ORO NEGRO	TRACTO CAMION	SOX913	R53539	11880	Daniel Delgado
52	330008	EXXONMOBIL DE COLOMBIA S.A.	PLANTA CONJUNTA YUMBO	CHACHAGUI	630032	SERVICENTRO ORO NEGRO	TRACTO CAMION	SOX913	R53539	11880	Daniel Delgado

DATOS DEL DISTRIBUIDOR MAYC				DATOS DE LA ORDEN DE PEDIDO									
No.	Cód SICOM	Nombre Comercial	Cédula	Código Autorización	Estado Orden	Fecha Sugerida	Factura	No. Guia Unica	Fecha Timbre	Fecha Timbre - Fecha Despacho	Número Cumplido	Estado Cumplido	Fecha Llegada Vehículo
1	330008	EXXONMOBIL DE COLOMBIA S.A.	13014645	907360589021201	CERRADA	16/02/2017	1002799963	146604020	16/02/2017 12:19	0 Horas y 6 Minutos	201702054717	AUTORIZADO	17/02/2017 09:38
2	330008	EXXONMOBIL DE COLOMBIA S.A.	13014645	907360589021201	CERRADA	16/02/2017	1002799963	146604020	16/02/2017 12:19	0 Horas y 6 Minutos	201702054717	AUTORIZADO	17/02/2017 09:38
3	330008	EXXONMOBIL DE COLOMBIA S.A.	87425021	207260556021100	CERRADA	16/02/2017	1002799994	146604070	16/02/2017 12:59	0 Horas y 0 Minutos	201702054713	AUTORIZADO	17/02/2017 09:48
4	330008	EXXONMOBIL DE COLOMBIA S.A.	87425021	307260537021600	CERRADA	16/02/2017	1002800022	146604090	16/02/2017 13:32	0 Horas y 8 Minutos	201702054715	AUTORIZADO	17/02/2017 09:48
5	330008	EXXONMOBIL DE COLOMBIA S.A.	87425021	307260537021600	CERRADA	16/02/2017	1002800022	146604090	16/02/2017 13:32	0 Horas y 8 Minutos	201702054715	AUTORIZADO	17/02/2017 09:48
6	330008	EXXONMOBIL DE COLOMBIA S.A.	98394706	597360575011600	CERRADA	16/02/2017	1002800123	146604160	16/02/2017 15:08	0 Horas y 10 Minutos	201702054692	AUTORIZADO	17/02/2017 10:42
7	330008	EXXONMOBIL DE COLOMBIA S.A.	5353493	287160521011600	CERRADA	15/02/2017	1002799918	146603990	16/02/2017 11:18	Fecha Sustraendo posterior a Fecha Minuendo	201702054668	AUTORIZADO	17/02/2017 09:37
8	330008	EXXONMOBIL DE COLOMBIA S.A.	5353493	287160521011600	CERRADA	15/02/2017	1002799918	146603990	16/02/2017 11:18	Fecha Sustraendo posterior a Fecha Minuendo	201702054668	AUTORIZADO	17/02/2017 09:37
9	330008	EXXONMOBIL DE COLOMBIA S.A.	94307689	717360512021101	CERRADA	16/02/2017	1002800192	146604290	16/02/2017 18:30	0 Horas y 2 Minutos	201702054731	AUTORIZADO	17/02/2017 10:35
10	330008	EXXONMOBIL DE COLOMBIA S.A.	94307689	717360512021101	CERRADA	16/02/2017	1002800192	146604290	16/02/2017 18:30	0 Horas y 2 Minutos	201702054731	AUTORIZADO	17/02/2017 10:35
11	330008	EXXONMOBIL DE COLOMBIA S.A.	98342276	917760508021000	CERRADA	16/02/2017	1002800193	146604300	16/02/2017 18:39	0 Horas y 3 Minutos	201702054748	AUTORIZADO	17/02/2017 11:34
12	330008	EXXONMOBIL DE COLOMBIA S.A.	98342276	917760508021000	CERRADA	16/02/2017	1002800193	146604300	16/02/2017 18:39	0 Horas y 3 Minutos	201702054748	AUTORIZADO	17/02/2017 11:34
13	330008	EXXONMOBIL DE COLOMBIA S.A.	87530947	637160511021000	CERRADA	16/02/2017	1002800208	146604340	16/02/2017 20:14	0 Horas y 13 Minutos	201702054769	AUTORIZADO	17/02/2017 11:27
14	330008	EXXONMOBIL DE COLOMBIA S.A.	1089568362	687360510011500	CERRADA	15/02/2017	1002800229	146604410	16/02/2017 22:02	0 Horas y 0 Minutos	201702054673	AUTORIZADO	17/02/2017 16:25
15	330008	EXXONMOBIL DE COLOMBIA S.A.	1082104603	937360512021701	CERRADA	16/02/2017	1002800230	146604420	16/02/2017 22:13	Fecha Sustraendo posterior a Fecha Minuendo	201702054774	AUTORIZADO	17/02/2017 11:23
16	330008	EXXONMOBIL DE COLOMBIA S.A.	1082104603	937360512021701	CERRADA	16/02/2017	1002800230	146604420	16/02/2017 22:13	Fecha Sustraendo posterior a Fecha Minuendo	201702054774	AUTORIZADO	17/02/2017 11:23
17	330008	EXXONMOBIL DE COLOMBIA S.A.	12993672	427360596021001	CERRADA	16/02/2017	1002800236	146604430	16/02/2017 22:56	0 Horas y 0 Minutos	201702054758	AUTORIZADO	17/02/2017 14:01
18	330008	EXXONMOBIL DE COLOMBIA S.A.	98345972	707860536021200	CERRADA	16/02/2017	1002800255	146604470	17/02/2017 03:39	0 Horas y 1 Minutos	201702054725	AUTORIZADO	17/02/2017 16:03
19	330008	EXXONMOBIL DE COLOMBIA S.A.	98345972	707860536021200	CERRADA	16/02/2017	1002800255	146604470	17/02/2017 03:39	0 Horas y 1 Minutos	201702054725	AUTORIZADO	17/02/2017 16:03
20	330008	EXXONMOBIL DE COLOMBIA S.A.	98325398	507860581021300	CERRADA	15/02/2017	1002800257	146604490	17/02/2017 03:41	Fecha Sustraendo posterior a Fecha Minuendo	201702054726	AUTORIZADO	17/02/2017 16:23
21	330008	EXXONMOBIL DE COLOMBIA S.A.	98325398	507860581021300	CERRADA	15/02/2017	1002800257	146604490	17/02/2017 03:41	Fecha Sustraendo posterior a Fecha Minuendo	201702054726	AUTORIZADO	17/02/2017 16:23
22	330008	EXXONMOBIL DE COLOMBIA S.A.	10184131	217660504021801	CERRADA	17/02/2017	1002800262	146604510	17/02/2017 03:58	0 Horas y 1 Minutos	201702054745	AUTORIZADO	17/02/2017 16:03
23	330008	EXXONMOBIL DE COLOMBIA S.A.	10184131	217660504021801	CERRADA	17/02/2017	1002800262	146604510	17/02/2017 03:58	0 Horas y 1 Minutos	201702054745	AUTORIZADO	17/02/2017 16:03
24	330008	EXXONMOBIL DE COLOMBIA S.A.	98357219	237060579021900	CERRADA	16/02/2017	1002800297	146604610	17/02/2017 5:07	0 Horas y 4 Minutos	201702054768	AUTORIZADO	17/02/2017 19:29
25	330008	EXXONMOBIL DE COLOMBIA S.A.	5251799	837260535021500	CERRADA	16/02/2017	1002800346	146604680	17/02/2017 6:34	0 Horas y 6 Minutos	201702054773	AUTORIZADO	18/02/2017 5:15
26	330008	EXXONMOBIL DE COLOMBIA S.A.	5251799	837260535021500	CERRADA	16/02/2017	1002800346	146604680	17/02/2017 6:34	0 Horas y 6 Minutos	201702054773	AUTORIZADO	18/02/2017 5:15
27	330008	EXXONMOBIL DE COLOMBIA S.A.	98393890	217660534021900	CERRADA	17/02/2017	1002800353	146604700	17/02/2017 6:59	0 Horas y 8 Minutos	201702054746	AUTORIZADO	17/02/2017 19:50
28	330008	EXXONMOBIL DE COLOMBIA S.A.	98393890	217660534021900	CERRADA	17/02/2017	1002800353	146604700	17/02/2017 6:59	0 Horas y 8 Minutos	201702054746	AUTORIZADO	17/02/2017 19:50
29	330008	EXXONMOBIL DE COLOMBIA S.A.	87570882	417760592021001	CERRADA	16/02/2017	1002800418	146604800	17/02/2017 8:25	0 Horas y 3 Minutos	201702054747	AUTORIZADO	17/02/2017 21:12
30	330008	EXXONMOBIL DE COLOMBIA S.A.	87570882	417760592021001	CERRADA	16/02/2017	1002800418	146604800	17/02/2017 8:25	0 Horas y 3 Minutos	201702054747	AUTORIZADO	17/02/2017 21:12
31	330008	EXXONMOBIL DE COLOMBIA S.A.	12957797	217760580021100	CERRADA	16/02/2017	1002800503	146604900	17/02/2017 9:59	0 Horas y 5 Minutos	201702054749	AUTORIZADO	18/02/2017 7:40
32	330008	EXXONMOBIL DE COLOMBIA S.A.	12957797	217760580021100	CERRADA	16/02/2017	1002800503	146604900	17/02/2017 9:59	0 Horas y 5 Minutos	201702054749	AUTORIZADO	18/02/2017 7:40
33	330008	EXXONMOBIL DE COLOMBIA S.A.	13039415	327260566021700	CERRADA	16/02/2017	1002800542	146604980	17/02/2017 10:57	0 Horas y 5 Minutos	201702054757	AUTORIZADO	18/02/2017 9:20
34	330008	EXXONMOBIL DE COLOMBIA S.A.	13039415	327260566021700	CERRADA	16/02/2017	1002800542	146604980	17/02/2017 10:57	0 Horas y 5 Minutos	201702054757	AUTORIZADO	18/02/2017 9:20
35	330008	EXXONMOBIL DE COLOMBIA S.A.	87716166	247060522021601	CERRADA	17/02/2017	1002800927	146605310	17/02/2017 17:26	0 Horas y 4 Minutos	201702054793	AUTORIZADO	18/02/2017 12:29
36	330008	EXXONMOBIL DE COLOMBIA S.A.	87716166	247060522021601	CERRADA	17/02/2017	1002800927	146605310	17/02/2017 17:26	0 Horas y 4 Minutos	201702054793	AUTORIZADO	18/02/2017 12:29
37	330008	EXXONMOBIL DE COLOMBIA S.A.	98364687	837960556021600	CERRADA	17/02/2017	1002800928	146605320	17/02/2017 17:27	0 Horas y 4 Minutos	201702054789	AUTORIZADO	18/02/2017 12:28
38	330008	EXXONMOBIL DE COLOMBIA S.A.	12981581	417360570021000	CERRADA	17/02/2017	1002800933	146605350	17/02/2017 17:45	0 Horas y 3 Minutos	201702054730	AUTORIZADO	18/02/2017 12:27
39	330008	EXXONMOBIL DE COLOMBIA S.A.	12981581	417360570021000	CERRADA	17/02/2017	1002800933	146605350	17/02/2017 17:45	0 Horas y 3 Minutos	201702054730	AUTORIZADO	18/02/2017 12:27
40	330008	EXXONMOBIL DE COLOMBIA S.A.	98357510	547960517021501	CERRADA	17/02/2017	1002800935	146605360	17/02/2017 17:52	0 Horas y 7 Minutos	201702054822	AUTORIZADO	18/02/2017 12:31
41	330008	EXXONMOBIL DE COLOMBIA S.A.	12986934	977560593021900	CERRADA	17/02/2017	1002800936	146605370	17/02/2017 17:54	0 Horas y 6 Minutos	201702054868	AUTORIZADO	18/02/2017 12:12
42	330008	EXXONMOBIL DE COLOMBIA S.A.	12749170	217460591021501	CERRADA	16/02/2017	1002800941	146605390	17/02/2017 18:06	0 Horas y 7 Minutos	201702054737	AUTORIZADO	18/02/2017 11:44
43	330008	EXXONMOBIL DE COLOMBIA S.A.	1086104155	447060590021500	CERRADA	17/02/2017	1002800953	146605410	17/02/2017 18:45	0 Horas y 2 Minutos	201702054792	AUTORIZADO	18/02/2017 14:22
44	330008	EXXONMOBIL DE COLOMBIA S.A.	5208786	547060515021601	CERRADA	17/02/2017	1002800960	146605420	17/02/2017 19:22	0 Horas y 8 Minutos	201702054794	AUTORIZADO	18/02/2017 14:09
45	330008	EXXONMOBIL DE COLOMBIA S.A.	5208786	547060515021601	CERRADA	17/02/2017	1002800960	146605420	17/02/2017 19:22	0 Horas y 8 Minutos	201702054794	AUTORIZADO	18/02/2017 14:09
46	330008	EXXONMOBIL DE COLOMBIA S.A.	1086104155	347060575021400	CERRADA	17/02/2017	1002800975	146605470	17/02/2017 19:58	0 Horas y 11 Minutos	201702054791	AUTORIZADO	18/02/2017 14:22
47	330008	EXXONMOBIL DE COLOMBIA S.A.	12993337	247760573021800	CERRADA	17/02/2017	1002800985	146605490	17/02/2017 20:31	0 Horas y 9 Minutos	201702054816	AUTORIZADO	18/02/2017 18:18
48	330008	EXXONMOBIL DE COLOMBIA S.A.	1087419386	457260552021701	CERRADA	17/02/2017	1002800987	146605500	17/02/2017 20:48	0 Horas y 13 Minutos	201702054831	AUTORIZADO	18/02/2017 18:18
49	330008	EXXONMOBIL DE COLOMBIA S.A.	1086135020	447860547021401	CERRADA	17/02/2017	1002800992	146605530	17/02/2017 21:05	0 Horas y 4 Minutos	201702054817	AUTORIZADO	18/02/2017 12:50
50	330008	EXXONMOBIL DE COLOMBIA S.A.	1086135020	447860547021401	CERRADA	17/02/2017	1002800992	146605530	17/02/2017 21:05	0 Horas y 4 Minutos	201702054817	AUTORIZADO	18/02/2017 12:50
51	330008	EXXONMOBIL DE COLOMBIA S.A.	13071128	147860589021501	CERRADA	17/02/2017	1002800993	146605540	17/02/2017 21:08	0 Horas y 6 Minutos	201702054819	AUTORIZADO	18/02/2017 12:50
52	330008	EXXONMOBIL DE COLOMBIA S.A.	13071128	147860589021501	CERRADA	17/02/2017	1002800993	146605540	17/02/2017 21:08	0 Horas y 6 Minutos	201702054819	AUTORIZADO	18/02/2017 12:50

DATOS DEL DISTRIBUIDOR MAYC						DATOS DEL CUMPLIDO					
No.	Cod SICOM	Nombre Comercial	Fecha de Verificación	Fecha Llegada Vehículo (max 24 hrs)	to 24 hrs con F.	Fecha de Cierre	Fecha de Cierre (max 72 hrs)	Cumplimiento 72 hrs	Fecha Autorización	Producto	Vol Fiscalizado
1	330008	EXXONMOBIL DE COLOMBIA S.A.	17/02/2017 10:22:56	21 Horas y 19 Minutos	CUMPLE	17/02/2017 15:42:06	5 Horas y 19 Minutos	CUMPLE	23/02/2017 17:06:14	BIOACEM AL 10%	4000
2	330008	EXXONMOBIL DE COLOMBIA S.A.	17/02/2017 10:22:56	21 Horas y 19 Minutos	CUMPLE	17/02/2017 15:42:06	5 Horas y 19 Minutos	CUMPLE	23/02/2017 17:06:14	ET 6 - GASOLINA CORRIENTE OXIGENADA	7000
3	330008	EXXONMOBIL DE COLOMBIA S.A.	17/02/2017 10:25:25	20 Horas y 49 Minutos	CUMPLE	17/02/2017 11:06:53	0 Horas y 41 Minutos	CUMPLE	23/02/2017 17:07:23	ET 6 - GASOLINA CORRIENTE OXIGENADA	3700
4	330008	EXXONMOBIL DE COLOMBIA S.A.	17/02/2017 10:28:01	20 Horas y 16 Minutos	CUMPLE	17/02/2017 11:49:18	1 Horas y 21 Minutos	CUMPLE	23/02/2017 17:07:47	ET 6 - GASOLINA CORRIENTE OXIGENADA	5300
5	330008	EXXONMOBIL DE COLOMBIA S.A.	17/02/2017 10:28:01	20 Horas y 16 Minutos	CUMPLE	17/02/2017 11:49:18	1 Horas y 21 Minutos	CUMPLE	23/02/2017 17:07:47	BIOACEM AL 10%	3700
6	330008	EXXONMOBIL DE COLOMBIA S.A.	17/02/2017 12:00:59	19 Horas y 34 Minutos	CUMPLE	17/02/2017 15:44:36	3 Horas y 43 Minutos	CUMPLE	23/02/2017 17:11:27	ET 6 - GASOLINA CORRIENTE OXIGENADA	11700
7	330008	EXXONMOBIL DE COLOMBIA S.A.	17/02/2017 10:09:49	22 Horas y 19 Minutos	CUMPLE	17/02/2017 14:58:22	4 Horas y 48 Minutos	CUMPLE	23/02/2017 17:06:52	ET 6 - GASOLINA CORRIENTE OXIGENADA	4200
8	330008	EXXONMOBIL DE COLOMBIA S.A.	17/02/2017 10:09:49	22 Horas y 19 Minutos	CUMPLE	17/02/2017 14:58:22	4 Horas y 48 Minutos	CUMPLE	23/02/2017 17:06:52	BIOACEM AL 10%	5201
9	330008	EXXONMOBIL DE COLOMBIA S.A.	17/02/2017 11:40:40	16 Horas y 5 Minutos	CUMPLE	17/02/2017 15:03:40	3 Horas y 23 Minutos	CUMPLE	23/02/2017 17:08:39	ET 6 - GASOLINA CORRIENTE OXIGENADA	7000
10	330008	EXXONMOBIL DE COLOMBIA S.A.	17/02/2017 11:40:40	16 Horas y 5 Minutos	CUMPLE	17/02/2017 15:03:40	3 Horas y 23 Minutos	CUMPLE	23/02/2017 17:08:39	BIOACEM AL 10%	4300
11	330008	EXXONMOBIL DE COLOMBIA S.A.	17/02/2017 12:17:13	16 Horas y 55 Minutos	CUMPLE	17/02/2017 17:50:33	5 Horas y 33 Minutos	CUMPLE	23/02/2017 17:13:35	ET 6 - GASOLINA CORRIENTE OXIGENADA	6900
12	330008	EXXONMOBIL DE COLOMBIA S.A.	17/02/2017 12:17:13	16 Horas y 55 Minutos	CUMPLE	17/02/2017 17:50:33	5 Horas y 33 Minutos	CUMPLE	23/02/2017 17:13:35	BIOACEM AL 10%	3100
13	330008	EXXONMOBIL DE COLOMBIA S.A.	17/02/2017 12:09:34	15 Horas y 13 Minutos	CUMPLE	17/02/2017 16:54:56	4 Horas y 45 Minutos	CUMPLE	23/02/2017 17:11:49	BIOACEM AL 10%	10510
14	330008	EXXONMOBIL DE COLOMBIA S.A.	17/02/2017 17:09:58	18 Horas y 23 Minutos	CUMPLE	18/02/2017 08:46:20	15 Horas y 36 Minutos	CUMPLE	23/02/2017 17:20:19	ET 6 - GASOLINA CORRIENTE OXIGENADA	3700
15	330008	EXXONMOBIL DE COLOMBIA S.A.	17/02/2017 12:11:04	13 Horas y 10 Minutos	CUMPLE	18/02/2017 15:33:26	27 Horas y 22 Minutos	CUMPLE	23/02/2017 17:12:17	BIOACEM AL 10%	1334
16	330008	EXXONMOBIL DE COLOMBIA S.A.	17/02/2017 12:11:04	13 Horas y 10 Minutos	CUMPLE	18/02/2017 15:33:26	27 Horas y 22 Minutos	CUMPLE	23/02/2017 17:12:17	ET 6 - GASOLINA CORRIENTE OXIGENADA	4165
17	330008	EXXONMOBIL DE COLOMBIA S.A.	17/02/2017 15:58:13	15 Horas y 5 Minutos	CUMPLE	17/02/2017 19:02:17	3 Horas y 4 Minutos	CUMPLE	23/02/2017 17:16:34	ET 6 - GASOLINA CORRIENTE OXIGENADA	2780
18	330008	EXXONMOBIL DE COLOMBIA S.A.	17/02/2017 17:04:32	12 Horas y 24 Minutos	CUMPLE	18/02/2017 08:43:36	15 Horas y 39 Minutos	CUMPLE	23/02/2017 17:19:17	BIOACEM AL 10%	3456
19	330008	EXXONMOBIL DE COLOMBIA S.A.	17/02/2017 17:04:32	12 Horas y 24 Minutos	CUMPLE	18/02/2017 08:43:36	15 Horas y 39 Minutos	CUMPLE	23/02/2017 17:19:17	ET 6 - GASOLINA CORRIENTE OXIGENADA	6300
20	330008	EXXONMOBIL DE COLOMBIA S.A.	17/02/2017 17:07:31	12 Horas y 42 Minutos	CUMPLE	18/02/2017 08:45:06	15 Horas y 37 Minutos	CUMPLE	23/02/2017 17:19:50	BIOACEM AL 10%	3550
21	330008	EXXONMOBIL DE COLOMBIA S.A.	17/02/2017 17:07:31	12 Horas y 42 Minutos	CUMPLE	18/02/2017 08:45:06	15 Horas y 37 Minutos	CUMPLE	23/02/2017 17:19:50	ET 6 - GASOLINA CORRIENTE OXIGENADA	8047
22	330008	EXXONMOBIL DE COLOMBIA S.A.	17/02/2017 17:01:46	12 Horas y 5 Minutos	CUMPLE	17/02/2017 17:38:12	0 Horas y 36 Minutos	CUMPLE	23/02/2017 17:18:27	BIOACEM AL 10%	4000
23	330008	EXXONMOBIL DE COLOMBIA S.A.	17/02/2017 17:01:46	12 Horas y 5 Minutos	CUMPLE	17/02/2017 17:38:12	0 Horas y 36 Minutos	CUMPLE	23/02/2017 17:18:27	ET 6 - GASOLINA CORRIENTE OXIGENADA	7000
24	330008	EXXONMOBIL DE COLOMBIA S.A.	18/02/2017 09:36:03	14 Horas y 22 Minutos	CUMPLE	18/02/2017 16:29:13	6 Horas y 53 Minutos	CUMPLE	23/02/2017 17:26:24	ET 6 - GASOLINA CORRIENTE OXIGENADA	11550
25	330008	EXXONMOBIL DE COLOMBIA S.A.	18/02/2017 09:33:03	22 Horas y 41 Minutos	CUMPLE	18/02/2017 17:21:39	7 Horas y 48 Minutos	CUMPLE	23/02/2017 17:25:58	ET 6 - GASOLINA CORRIENTE OXIGENADA	3145
26	330008	EXXONMOBIL DE COLOMBIA S.A.	18/02/2017 09:33:03	22 Horas y 41 Minutos	CUMPLE	18/02/2017 17:21:39	7 Horas y 48 Minutos	CUMPLE	23/02/2017 17:25:58	BIOACEM AL 10%	7455
27	330008	EXXONMOBIL DE COLOMBIA S.A.	18/02/2017 09:46:35	12 Horas y 51 Minutos	CUMPLE	18/02/2017 10:37:39	0 Horas y 51 Minutos	CUMPLE	23/02/2017 17:27:28	BIOACEM AL 10%	4000
28	330008	EXXONMOBIL DE COLOMBIA S.A.	18/02/2017 09:46:35	12 Horas y 51 Minutos	CUMPLE	18/02/2017 10:37:39	0 Horas y 51 Minutos	CUMPLE	23/02/2017 17:27:28	ET 6 - GASOLINA CORRIENTE OXIGENADA	7000
29	330008	EXXONMOBIL DE COLOMBIA S.A.	18/02/2017 11:48:49	12 Horas y 47 Minutos	CUMPLE	18/02/2017 12:34:55	0 Horas y 46 Minutos	CUMPLE	23/02/2017 17:32:35	ET 6 - GASOLINA CORRIENTE OXIGENADA	4100
30	330008	EXXONMOBIL DE COLOMBIA S.A.	18/02/2017 11:48:49	12 Horas y 47 Minutos	CUMPLE	18/02/2017 12:34:55	0 Horas y 46 Minutos	CUMPLE	23/02/2017 17:32:35	BIOACEM AL 10%	7200
31	330008	EXXONMOBIL DE COLOMBIA S.A.	18/02/2017 12:51:38	21 Horas y 41 Minutos	CUMPLE	18/02/2017 16:16:44	3 Horas y 25 Minutos	CUMPLE	23/02/2017 17:43:32	ET 6 - GASOLINA CORRIENTE OXIGENADA	3600
32	330008	EXXONMOBIL DE COLOMBIA S.A.	18/02/2017 12:51:38	21 Horas y 41 Minutos	CUMPLE	18/02/2017 16:16:44	3 Horas y 25 Minutos	CUMPLE	23/02/2017 17:43:32	BIOACEM AL 10%	7400
33	330008	EXXONMOBIL DE COLOMBIA S.A.	18/02/2017 11:56:37	22 Horas y 23 Minutos	CUMPLE	18/02/2017 17:32:38	5 Horas y 36 Minutos	CUMPLE	23/02/2017 17:34:04	ET 6 - GASOLINA CORRIENTE OXIGENADA	7149
34	330008	EXXONMOBIL DE COLOMBIA S.A.	18/02/2017 11:56:37	22 Horas y 23 Minutos	CUMPLE	18/02/2017 17:32:38	5 Horas y 36 Minutos	CUMPLE	23/02/2017 17:34:04	BIOACEM AL 10%	3200
35	330008	EXXONMOBIL DE COLOMBIA S.A.	18/02/2017 13:53:57	19 Horas y 3 Minutos	CUMPLE	19/02/2017 22:03:31	32 Horas y 9 Minutos	CUMPLE	27/02/2017 16:58:28	BIOACEM AL 10%	2990
36	330008	EXXONMOBIL DE COLOMBIA S.A.	18/02/2017 13:53:57	19 Horas y 3 Minutos	CUMPLE	19/02/2017 22:03:31	32 Horas y 9 Minutos	CUMPLE	27/02/2017 16:58:28	ET 6 - GASOLINA CORRIENTE OXIGENADA	8010
37	330008	EXXONMOBIL DE COLOMBIA S.A.	18/02/2017 13:48:40	19 Horas y 1 Minutos	CUMPLE	19/02/2017 22:15:14	32 Horas y 26 Minutos	CUMPLE	23/02/2017 17:50:55	ET 6 - GASOLINA CORRIENTE OXIGENADA	12000
38	330008	EXXONMOBIL DE COLOMBIA S.A.	18/02/2017 14:18:44	18 Horas y 42 Minutos	CUMPLE	20/02/2017 07:58:04	41 Horas y 39 Minutos	CUMPLE	24/02/2017 07:59:08	ET 6 - GASOLINA CORRIENTE OXIGENADA	6535
39	330008	EXXONMOBIL DE COLOMBIA S.A.	18/02/2017 14:18:44	18 Horas y 42 Minutos	CUMPLE	20/02/2017 07:58:04	41 Horas y 39 Minutos	CUMPLE	24/02/2017 07:59:08	BIOACEM AL 10%	3865
40	330008	EXXONMOBIL DE COLOMBIA S.A.	18/02/2017 14:26:37	18 Horas y 39 Minutos	CUMPLE	20/02/2017 10:49:04	44 Horas y 22 Minutos	CUMPLE	24/02/2017 08:00:29	ET 6 - GASOLINA CORRIENTE OXIGENADA	11300
41	330008	EXXONMOBIL DE COLOMBIA S.A.	18/02/2017 13:45:48	18 Horas y 18 Minutos	CUMPLE	18/02/2017 13:57:33	0 Horas y 11 Minutos	CUMPLE	23/02/2017 17:50:29	BIOACEM AL 10%	11119
42	330008	EXXONMOBIL DE COLOMBIA S.A.	18/02/2017 14:07:57	17 Horas y 38 Minutos	CUMPLE	18/02/2017 21:03:33	6 Horas y 55 Minutos	CUMPLE	24/02/2017 07:57:35	BIOACEM AL 10%	2095
43	330008	EXXONMOBIL DE COLOMBIA S.A.	19/02/2017 09:21:42	19 Horas y 37 Minutos	CUMPLE	19/02/2017 22:06:06	12 Horas y 44 Minutos	CUMPLE	24/02/2017 08:12:52	BIOACEM AL 10%	5010
44	330008	EXXONMOBIL DE COLOMBIA S.A.	19/02/2017 09:17:43	18 Horas y 47 Minutos	CUMPLE	19/02/2017 21:53:47	12 Horas y 36 Minutos	CUMPLE	24/02/2017 08:12:15	ET 6 - GASOLINA CORRIENTE OXIGENADA	5762
45	330008	EXXONMOBIL DE COLOMBIA S.A.	19/02/2017 09:17:43	18 Horas y 47 Minutos	CUMPLE	19/02/2017 21:53:47	12 Horas y 36 Minutos	CUMPLE	24/02/2017 08:12:15	BIOACEM AL 10%	2981
46	330008	EXXONMOBIL DE COLOMBIA S.A.	19/02/2017 09:23:09	18 Horas y 24 Minutos	CUMPLE	19/02/2017 22:13:34	12 Horas y 50 Minutos	CUMPLE	24/02/2017 08:12:39	BIOACEM AL 10%	3800
47	330008	EXXONMOBIL DE COLOMBIA S.A.	19/02/2017 09:32:36	21 Horas y 47 Minutos	CUMPLE	19/02/2017 21:34:26	12 Horas y 1 Minutos	CUMPLE	24/02/2017 08:14:01	ET 6 - GASOLINA CORRIENTE OXIGENADA	10000
48	330008	EXXONMOBIL DE COLOMBIA S.A.	19/02/2017 09:42:09	21 Horas y 30 Minutos	CUMPLE	20/02/2017 09:34:50	23 Horas y 52 Minutos	CUMPLE	24/02/2017 08:14:54	ET 6 - GASOLINA CORRIENTE OXIGENADA	11550
49	330008	EXXONMOBIL DE COLOMBIA S.A.	18/02/2017 14:24:19	15 Horas y 45 Minutos	CUMPLE	20/02/2017 09:14:51	42 Horas y 50 Minutos	CUMPLE	24/02/2017 08:00:04	ET 6 - GASOLINA CORRIENTE OXIGENADA	3650
50	330008	EXXONMOBIL DE COLOMBIA S.A.	18/02/2017 14:24:19	15 Horas y 45 Minutos	CUMPLE	20/02/2017 09:14:51	42 Horas y 50 Minutos	CUMPLE	24/02/2017 08:00:04	BIOACEM AL 10%	6600
51	330008	EXXONMOBIL DE COLOMBIA S.A.	18/02/2017 14:21:27	15 Horas y 42 Minutos	CUMPLE	20/02/2017 09:13:38	42 Horas y 52 Minutos	CUMPLE	24/02/2017 07:59:35	BIOACEM AL 10%	6510
52	330008	EXXONMOBIL DE COLOMBIA S.A.	18/02/2017 14:21:27	15 Horas y 42 Minutos	CUMPLE	20/02/2017 09:13:38	42 Horas y 52 Minutos	CUMPLE	24/02/2017 07:59:35	ET 6 - GASOLINA CORRIENTE OXIGENADA	3740

DATOS DEL DISTRIBUIDOR MAYC				
No.	Cód SICOM	Nombre Comercial	Vol Reconocido	Observación Puesto de Control
1	330008	EXXONMOBIL DE COLOMBIA S.A.	3600	GUIA 318-14660402-6GRADOS API 35-61-61MARCACION SIJIN 94% DIESEL 96% GASOLINASELLOS 138010-11-12-13
2	330008	EXXONMOBIL DE COLOMBIA S.A.	6580	GUIA 318-14660402-6GRADOS API 35-61-61MARCACION SIJIN 94% DIESEL 96% GASOLINASELLOS 138010-11-12-13
3	330008	EXXONMOBIL DE COLOMBIA S.A.	3478	GUIA 318-14660407-5GRADOS API 61-61-35MARCACION SIJIN 94% DIESEL 96% GASOLINASELLOS 138014-15-16-17-18-19
4	330008	EXXONMOBIL DE COLOMBIA S.A.	4982	GUIA 318-14660409-9GRADOS API 61-61-35MARCACION SIJIN 94% DIESEL 96% GASOLINASELLOS 138014-15-16-17-18-19
5	330008	EXXONMOBIL DE COLOMBIA S.A.	3330	GUIA 318-14660409-9GRADOS API 61-61-35MARCACION SIJIN 94% DIESEL 96% GASOLINASELLOS 138014-15-16-17-18-19
6	330008	EXXONMOBIL DE COLOMBIA S.A.	10998	GUIA 318-14660416-0GRADOS API 61-61-61MARCACION SIJIN 96% GASOLINASELLOS 138020-21-22-23-24
7	330008	EXXONMOBIL DE COLOMBIA S.A.	3948	GUIA 318-14660399-9GRADOS API 61-35-35MARCACION SIJIN 94% DIESEL 96% GASOLINASELLOS 138004-05-06-07-08-09
8	330008	EXXONMOBIL DE COLOMBIA S.A.	4681	GUIA 318-14660399-9GRADOS API 61-35-35MARCACION SIJIN 94% DIESEL 96% GASOLINASELLOS 138004-05-06-07-08-09
9	330008	EXXONMOBIL DE COLOMBIA S.A.	6580	GUIA 318-14660429-3GRADOS API 35-61-61MARCACION SIJIN 94% DIESEL 96% GASOLINASELLOS 138031-32-33-34
10	330008	EXXONMOBIL DE COLOMBIA S.A.	3870	GUIA 318-14660429-3GRADOS API 35-61-61MARCACION SIJIN 94% DIESEL 96% GASOLINASELLOS 138031-32-33-34
11	330008	EXXONMOBIL DE COLOMBIA S.A.	6486	GUIA 318-14660430-4GRADOS API 61-61-61-35MARCACION SIJIN 94% DIESEL 96% GASOLINASELLOS 138025-26-27-28-29-30
12	330008	EXXONMOBIL DE COLOMBIA S.A.	2790	GUIA 318-14660430-4GRADOS API 61-61-61-35MARCACION SIJIN 94% DIESEL 96% GASOLINASELLOS 138025-26-27-28-29-30
13	330008	EXXONMOBIL DE COLOMBIA S.A.	9459	GUIA 318-14660436-5GRADOS API 35-35-35MARCACION SIJIN 94% DIESEL SELLOS 138043-44-45-46
14	330008	EXXONMOBIL DE COLOMBIA S.A.	3478	GUIA 318-14660441-3GRADOS API 61-61-61MARCACION SIJIN 96% GASOLINASELLOS 138051-52-53-54
15	330008	EXXONMOBIL DE COLOMBIA S.A.	1201	GUIA 318-14660442-5GRADOS API 35-61-61MARCACION SIJIN 94% DIESEL 96% GASOLINASELLOS 138055-56-57-58-59-60
16	330008	EXXONMOBIL DE COLOMBIA S.A.	3915	GUIA 318-14660442-5GRADOS API 35-61-61MARCACION SIJIN 94% DIESEL 96% GASOLINASELLOS 138055-56-57-58-59-60
17	330008	EXXONMOBIL DE COLOMBIA S.A.	2613	GUIA 318-14660443-1GRADOS API 61-61MARCACION SIJIN 96% GASOLINASELLOS 138061-62-63-64
18	330008	EXXONMOBIL DE COLOMBIA S.A.	3110	GUIA 318-14660447-4GRADOS API 35-61-61MARCACION SIJIN 94% DIESEL 96% GASOLINASELLOS 138039-40-41-42
19	330008	EXXONMOBIL DE COLOMBIA S.A.	5922	GUIA 318-14660447-4GRADOS API 35-61-61MARCACION SIJIN 94% DIESEL 96% GASOLINASELLOS 138039-40-41-42
20	330008	EXXONMOBIL DE COLOMBIA S.A.	3195	GUIA 318-14660449-8GRADOS API 61-35-61MARCACION SIJIN 94% DIESEL 96% GASOLINASELLOS 138035-36-37-38
21	330008	EXXONMOBIL DE COLOMBIA S.A.	7564	GUIA 318-14660449-8GRADOS API 61-35-61MARCACION SIJIN 94% DIESEL 96% GASOLINASELLOS 138035-36-37-38
22	330008	EXXONMOBIL DE COLOMBIA S.A.	3600	GUIA 318-14660451-0GRADOS API 61-61-35MARCACION SIJIN 94% DIESEL 96% GASOLINASELLOS 138065-66-67-68
23	330008	EXXONMOBIL DE COLOMBIA S.A.	6580	GUIA 318-14660451-0GRADOS API 61-61-35MARCACION SIJIN 94% DIESEL 96% GASOLINASELLOS 138065-66-67-68
24	330008	EXXONMOBIL DE COLOMBIA S.A.	10857	GUIA NO. 318 14660461-BGRADOS API 61-61-61MARCACION SIJIN 99% GASOLINASELLOS 138047 AL 138050
25	330008	EXXONMOBIL DE COLOMBIA S.A.	2956	GUIA NO. 318 14660468-0GRADOS API 35-61-35MARCACION SIJIN 99% GASOLINA 96% DIESELSELLOS 138075 AL 138078
26	330008	EXXONMOBIL DE COLOMBIA S.A.	6710	GUIA NO. 318 14660468-0GRADOS API 35-61-35MARCACION SIJIN 99% GASOLINA 96% DIESELSELLOS 138075 AL 138078
27	330008	EXXONMOBIL DE COLOMBIA S.A.	3600	GUIA NO. 318 14660470-3GRADOS API 35-61-61MARCACION SIJIN 99% GASOLINA 96% DIESEL SELLOS 138079 AL 138082
28	330008	EXXONMOBIL DE COLOMBIA S.A.	6580	GUIA NO. 318 14660470-3GRADOS API 35-61-61MARCACION SIJIN 99% GASOLINA 96% DIESEL SELLOS 138079 AL 138082
29	330008	EXXONMOBIL DE COLOMBIA S.A.	3854	GUIA NO 318 14660480-0GRADOS API 34-34-61MARCACION SIJIN 99 % GASOLINA 96% DIESELSELLOS 138083 AL 138086
30	330008	EXXONMOBIL DE COLOMBIA S.A.	6480	GUIA NO.318 14660480-0GRADOS API 34-34-61MARCACION SIJIN 99 % GASOLINA 96% DIESELSELLOS 138083 AL 138086
31	330008	EXXONMOBIL DE COLOMBIA S.A.	3384	GUIA NO. 318 14660490-8GRADOS API 35-35-61MARCACION SIJIN 99% GAOLINA 96% DIESEL SELLOS 138087 AL 138090
32	330008	EXXONMOBIL DE COLOMBIA S.A.	6660	GUIA NO. 318 14660490-8GRADOS API 35-35-61MARCACION SIJIN 99% GAOLINA 96% DIESEL SELLOS 138087 AL 138090
33	330008	EXXONMOBIL DE COLOMBIA S.A.	6720	GUIA NO. 318 14660498-2GRADOS API 61-61-35-61MARCACION SIJIN 99 GASOLINA 96% DIESELSELLOS 138091 AL 138096
34	330008	EXXONMOBIL DE COLOMBIA S.A.	2880	GUIA NO. 318 14660498-2GRADOS API 61-61-35-61MARCACION SIJIN 99 GASOLINA 96% DIESELSELLOS 138091 AL 138096
35	330008	EXXONMOBIL DE COLOMBIA S.A.	2691	GUIA NO. 318 14660531-1GRADOS API 61-34-61MARCACION SIJIN 99 % GASOLINA 96% DIESELSELLOS 138107 AL 138111
36	330008	EXXONMOBIL DE COLOMBIA S.A.	7529	GUIA NO. 318 14660531-1GRADOS API 61-34-61MARCACION SIJIN 99 % GASOLINA 96% DIESELSELLOS 138107 AL 138111
37	330008	EXXONMOBIL DE COLOMBIA S.A.	11280	GUIA NO. 318 14660532-3GRADOS API 61-61-61MARCACION SIJIN 99% GASOLINASELLOS 138113 AL 138119
38	330008	EXXONMOBIL DE COLOMBIA S.A.	6143	GUIA NO. 318 14660535-9GRADOS API 35-61-61MARCACION SIJIN 99% gaolina 96% dieselSELLOS 138120 al 138123
39	330008	EXXONMOBIL DE COLOMBIA S.A.	3479	GUIA NO. 318 14660535-9GRADOS API 35-61-61MARCACION SIJIN 99% gaolina 96% dieselSELLOS 138120 al 138123
40	330008	EXXONMOBIL DE COLOMBIA S.A.	10622	GUIA NO. 318 14660536-0GRADOS API 61-61-61MARCACION SIJIN 99% gasolinaSELLOS 138101 al 138106
41	330008	EXXONMOBIL DE COLOMBIA S.A.	10007	GUIA NO. 318 14660537-2GRADOS API 35-35-35MARCACION SIJIN 96% DIESELSELLOS 138097 AL 138100
42	330008	EXXONMOBIL DE COLOMBIA S.A.	1886	GUIA NO. 318 14660539-6GRADOS API 35-35-35MARCACION SIJIN 96% dieselSELLOS 138137 al 138140
43	330008	EXXONMOBIL DE COLOMBIA S.A.	4509	GUIA 318-14660541-9GRADOS API 35-35-35MARCACION SIJIN 93% DIESEL 95% GASOLINASELLOS 138130-31-32-33-34-35-36
44	330008	EXXONMOBIL DE COLOMBIA S.A.	5416	GUIA 318-14660542-0GRADOS API 35-61-61MARCACION SIJIN 93% DIESEL 95% GASOLINASELLOS 138124-125-126-127-128-129
45	330008	EXXONMOBIL DE COLOMBIA S.A.	2683	GUIA 318-14660542-0GRADOS API 35-61-61MARCACION SIJIN 93% DIESEL 95% GASOLINASELLOS 138124-125-126-127-128-129
46	330008	EXXONMOBIL DE COLOMBIA S.A.	3420	GUIA 318-14660547-1GRADOS API 35-35-35MARCACION SIJIN 93% DIESEL SELLOS 138130-31-32-33-34-35-36
47	330008	EXXONMOBIL DE COLOMBIA S.A.	9400	GUIA 318-14660549-3GRADOS API 61-61MARCACION SIJIN 95% GASOLINASELLOS 138141-142-143-144
48	330008	EXXONMOBIL DE COLOMBIA S.A.	10857	GUIA 318-14660550-4GRADOS API 61-61-61MARCACION SIJIN 95% GASOLINASELLOS 138145-46-47-48
49	330008	EXXONMOBIL DE COLOMBIA S.A.	3431	GUIA NO. 318 14660553-1GRADOS API 35-35-61MARCACION SIJIN 99% gasolina 96% dieselSELLOS 138154 al 138158
50	330008	EXXONMOBIL DE COLOMBIA S.A.	5940	GUIA NO. 318 14660553-1GRADOS API 35-35-61MARCACION SIJIN 99% gasolina 96% dieselSELLOS 138154 al 138158
51	330008	EXXONMOBIL DE COLOMBIA S.A.	5859	GUIA NO. 318 14660554-1GRADOS API 34-34-61MARCACION SIJIN 99% gasolina 96% dieselSELLOS 138149 al 138153
52	330008	EXXONMOBIL DE COLOMBIA S.A.	3516	GUIA NO. 318 14660554-1GRADOS API 34-34-61MARCACION SIJIN 99% gasolina 96% dieselSELLOS 138149 al 138153

DISTRIBUIDOR MAYORISTA			DATOS DE LA ESTACION DE SERVICIO			DATOS DEL VEHICULO				DATOS DE LA ORDEN DE PEDIDO				
No.	Cód SICOM	Planta	Nombre Municipio	Cód SICOM	Nombre de la Estacion de Servicio	Tipo de Transporte	Placa	Capacidad(Gls)	Conductor	Cédula	Cód Autorización	Fecha Sugerida	Factura	No. Guía Unica
1	330016	PETROMIL YUMBO	EL ROSARIO	632752	ESTACION DE SERVICIO EL ROSARIO	CARRO TANQUE	KUN405	3300	Maurilio Lasso Moreno	76257046	517660550021600	16/02/2017	71611	24381682
2	330016	PETROMIL YUMBO	EL ROSARIO	632752	ESTACION DE SERVICIO EL ROSARIO	CARRO TANQUE	KUN405	3300	Maurilio Lasso Moreno	76257046	517660550021600	16/02/2017	71611	24381682
3	330016	PETROMIL YUMBO	LA CRUZ	630086	SERVICENTRO DEL SUR LTDA	CARRO TANQUE	CAH340	3400	LIZANDRO ALVEAR MOLINA	1088970052	517560521021200	16/02/2017	71624	24381695
4	330016	PETROMIL YUMBO	LA CRUZ	636075	ESTACION DE SERVICIO LA COFRADIA	CARRO TANQUE	CAH340	3400	LIZANDRO ALVEAR MOLINA	1088970052	707260561021301	15/02/2017	71625	24381696
5	330016	PETROMIL YUMBO	SANTA BARBARA (ISCUANDE)	635386	ESTACION DE SERVICIO LA COLONIA	CARRO TANQUE	SSZ212	6060	JULIO CESAR CORREA MUÑOZ	9762002	937660580021701	17/02/2017	71626	24381697
6	330016	PETROMIL YUMBO	SANTA BARBARA (ISCUANDE)	635595	ESTACION DE SERVICIO EL TESORO	CARRO TANQUE	SSZ212	6060	JULIO CESAR CORREA MUÑOZ	9762002	737760594021300	16/02/2017	71627	24381698
7	330016	PETROMIL YUMBO	EL CHARCO	635387	EDS BENJAMIN	CARRO TANQUE	VSD105	3400	EDWIN ROSERO MENESES	12745465	347560565021200	17/02/2017	71631	24381702
8	330016	PETROMIL YUMBO	LA CRUZ	636024	SERVICENTRO LA ESTANCIA	CARRO TANQUE	SKY170	3420	RODRIGO NOGUERA MUÑOZ	15814562	647160581021901	16/02/2017	71634	24381705
9	330016	PETROMIL YUMBO	LA CRUZ	636062	ESTACION DE SERVICIO NIÑO JESUS DE PRAGA	CARRO TANQUE	SKY170	3420	RODRIGO NOGUERA MUÑOZ	15814562	847160564021500	17/02/2017	71635	24381706
10	330016	PETROMIL YUMBO	EL CHARCO	635387	EDS BENJAMIN	CARRO TANQUE	SOA929	6100	Wilson Rosero Meneses	98387052	747560596021300	17/02/2017	71639	24381710
11	330016	PETROMIL YUMBO	LA CRUZ	636024	SERVICENTRO LA ESTANCIA	CARRO TANQUE	UPO990	3700	JOSE LUIS RANGEL HURTADO	10320949	557860505021500	17/02/2017	71642	24381713
12	330016	PETROMIL YUMBO	LA CRUZ	636024	SERVICENTRO LA ESTANCIA	CARRO TANQUE	UPO990	3700	JOSE LUIS RANGEL HURTADO	10320949	557860505021500	17/02/2017	71642	24381713



DISTRIBUIDO										DATOS DEL CUMPLIDO			
No.	Cod Si.COM	Fecha Timbre	Número Cumplido	Estado Cumplido	Fecha Llegada Vehículo	Fecha de Verificación	Fecha Llegada Vehículo	Fecha Llegada Vehículo	to 24 hrs con F	Fecha de Cierre	Fec Cierre ( 72 hrs)	Cump 72 hrs	Fecha Autorización
1	330016	16/02/2017 14:53	201702054743	AUTORIZADO	17/02/2017 08:12	17/02/2017 08:59:09	17 Horas y 19 Minutos	17 Horas y 19 Minutos	CUMPLE	18/02/2017 17:24:03	32 Horas y 24 Minutos	CUMPLE	23/02/2017 17:03:55
2	330016	16/02/2017 14:53	201702054743	AUTORIZADO	17/02/2017 08:12	17/02/2017 08:59:09	17 Horas y 19 Minutos	17 Horas y 19 Minutos	CUMPLE	18/02/2017 17:24:03	32 Horas y 24 Minutos	CUMPLE	23/02/2017 17:03:55
3	330016	17/02/2017 9:19	201702054739	AUTORIZADO	18/02/2017 7:41	18/02/2017 09:57:59	22 Horas y 22 Minutos	22 Horas y 22 Minutos	CUMPLE	18/02/2017 15:15:08	5 Horas y 17 Minutos	CUMPLE	27/02/2017 16:12:09
4	330016	17/02/2017 9:18	201702054714	AUTORIZADO	18/02/2017 7:41	18/02/2017 09:53:29	22 Horas y 23 Minutos	22 Horas y 23 Minutos	CUMPLE	19/02/2017 08:15:00	22 Horas y 21 Minutos	CUMPLE	23/02/2017 17:28:49
5	330016	17/02/2017 9:42	201702054783	AUTORIZADO	18/02/2017 7:05	18/02/2017 09:29:23	21 Horas y 23 Minutos	21 Horas y 23 Minutos	CUMPLE	20/02/2017 10:12:27	48 Horas y 43 Minutos	CUMPLE	23/02/2017 17:25:26
6	330016	17/02/2017 9:43	201702054784	AUTORIZADO	18/02/2017 7:04	18/02/2017 09:26:42	21 Horas y 21 Minutos	21 Horas y 21 Minutos	CUMPLE	18/02/2017 18:23:06	8 Horas y 56 Minutos	CUMPLE	23/02/2017 17:25:03
7	330016	17/02/2017 11:43	201702054808	AUTORIZADO	18/02/2017 9:24	18/02/2017 11:58:21	21 Horas y 41 Minutos	21 Horas y 41 Minutos	CUMPLE	19/02/2017 18:33:26	30 Horas y 35 Minutos	CUMPLE	23/02/2017 17:34:29
8	330016	17/02/2017 13:37	201702054803	AUTORIZADO	18/02/2017 11:00	18/02/2017 13:12:54	21 Horas y 23 Minutos	21 Horas y 23 Minutos	CUMPLE	18/02/2017 19:33:55	6 Horas y 21 Minutos	CUMPLE	23/02/2017 17:42:50
9	330016	17/02/2017 13:37	201702054796	AUTORIZADO	18/02/2017 11:00	18/02/2017 13:11:12	21 Horas y 23 Minutos	21 Horas y 23 Minutos	CUMPLE	19/02/2017 09:49:22	20 Horas y 38 Minutos	CUMPLE	23/02/2017 17:43:06
10	330016	17/02/2017 16:02	201702054810	AUTORIZADO	18/02/2017 12:07	18/02/2017 14:01:19	20 Horas y 5 Minutos	20 Horas y 5 Minutos	CUMPLE	19/02/2017 18:33:35	28 Horas y 32 Minutos	CUMPLE	24/02/2017 07:56:07
11	330016	17/02/2017 17:39	201702054842	AUTORIZADO	18/02/2017 12:35	18/02/2017 14:12:18	18 Horas y 56 Minutos	18 Horas y 56 Minutos	CUMPLE	18/02/2017 19:49:27	5 Horas y 37 Minutos	CUMPLE	24/02/2017 07:58:00
12	330016	17/02/2017 17:39	201702054842	AUTORIZADO	18/02/2017 12:35	18/02/2017 14:12:18	18 Horas y 56 Minutos	18 Horas y 56 Minutos	CUMPLE	18/02/2017 19:49:27	5 Horas y 37 Minutos	CUMPLE	24/02/2017 07:58:00

DISTRIBUIDO						
No.	Cód SICOM	Producto	Vol Desp (Gls)	Vol Fiscali (Gls)	Vol Recon (Gls)	Observación Puesto de Control
1	330016	ET 6 - GASOLINA CORRIENTE OXIGENADA	1505	1505	1415	GUIA 310-24381682-4GRADOS API 61-61-35MARCACION SIJIN 94% DIESEL 96% GASOLINASELLOS 138838-39-40-41
2	330016	BIOACEM AL 10%	500	500	450	GUIA 310-24381682-4GRADOS API 61-61-35MARCACION SIJIN 94% DIESEL 96% GASOLINASELLOS 138838-39-40-41
3	330016	ET 6 - GASOLINA CORRIENTE OXIGENADA	1100	1100	1034	GUIA NO. 310 24381695-7GRADOS API 61MARCACION SIJIN 99% GASOLINASELLOS 138842 AL 138845
4	330016	ET 6 - GASOLINA CORRIENTE OXIGENADA	2000	2000	1880	GUIA NO. 310 24381696-9GRADOS API 61-61MARCACION SIJIN 99% GASOLINASELLOS
5	330016	ET 6 - GASOLINA CORRIENTE OXIGENADA	2271	2271	2135	GUIA NO.310 24381697-0GRADOS API 62-62MARCACION SIJIN 99% GASOLINASELLOS 138846 AL 138849
6	330016	ET 6 - GASOLINA CORRIENTE OXIGENADA	1072	1072	1008	GUIA NO. 310 24381698-2GRADOS API 62MARCACION SIJIN 99% GASOLINASELLOS 138846 AL 138849
7	330016	ET 6 - GASOLINA CORRIENTE OXIGENADA	3000	3000	2820	GUIA NO. 310 24381702-1GRADOS API 61-61MARCACION SIJIN 99% GASOLINASELLOS 138850 AL 138852
8	330016	ET 6 - GASOLINA CORRIENTE OXIGENADA	1289	1289	1212	GUIA NO. 310 24381705-7GRADOS API 60MARCACION SIJIN 99% GASOLINASELLOS 138857 AL 138859
9	330016	ET 6 - GASOLINA CORRIENTE OXIGENADA	1584	1584	1489	GUIA NO. 310 24381706-9GRADOS API 60MARCACION SIJIN 99% GASOLINASELLOS 138857 AL 138859
10	330016	ET 6 - GASOLINA CORRIENTE OXIGENADA	5706	5706	5364	GUIA NO. 310 24381710-5GRADOS API 61-61MARCACION SIJIN 99% gasolinaSELLOS 138853 al 138856
11	330016	ET 6 - GASOLINA CORRIENTE OXIGENADA	2650	2650	2491	GUIA NO. 310 24381713-0GRADOS API 61-61-35MARCACION SIJIN 96% diesel 99% gasolinaSELLOS 138860 al 138864
12	330016	BIOACEM AL 10%	860	860	774	GUIA NO. 310 24381713-0GRADOS API 61-61-35MARCACION SIJIN 96% diesel 99% gasolinaSELLOS 138860 al 138864

No	Serial	Almacenadora	ALMACENADORA	CIUDAD	Destinatario	Fec Aut	Fec Carg	Fec Lleg	Fec Rev	Sello	Remolque	Vehículo	Cap Veh	Vol Aut	Vol Desp	Vol Rec
1	28254	Ecopetrol S.a.	COLGAS DE OCCIDENTE	YUMBO	Montagas s.a esp	01/02/2017	02/02/2017	03/02/2017	03/02/2017	10912	R16179	TMW174	12.520	10.642	10.455	10.455
2	28255	Ecopetrol S.a.	COLGAS DE OCCIDENTE	YUMBO	Montagas s.a esp	01/02/2017	04/02/2017	05/02/2017	05/02/2017	10913	R13369	SUA 554	10.930	10.431	10.262	10.262
3	28263	Ecopetrol S.a.	COLGAS DE OCCIDENTE	YUMBO	Montagas s.a esp	03/02/2017	05/02/2017	06/02/2017	06/02/2017	10921	R13427	VSD 187	10.980	10.384	10.167	10.167
4	28268	Ecopetrol S.a.	COLGAS DE OCCIDENTE	YUMBO	Montagas s.a esp	04/02/2017	05/02/2017	06/02/2017	06/02/2017	10926	R28247	NLA 653	11.444	10.872	10.669	10.669
5	28289	Ecopetrol S.a.	COLGAS DE OCCIDENTE	YUMBO	Montagas s.a esp	07/02/2017	08/02/2017	09/02/2017	09/02/2017	10946	R16158	VSE 972	11.078	10.524	10.286	10.286
6	28291	Ecopetrol S.a.	COLGAS DE OCCIDENTE	YUMBO	Montagas s.a esp	08/02/2017	11/02/2017	12/02/2017	12/02/2017	10948	R01812	SNH 627	11.000	10.450	10.315	10.315
7	28306	Ecopetrol S.a.	COLGAS DE OCCIDENTE	YUMBO	Montagas s.a esp	11/02/2017	12/02/2017	13/02/2017	13/02/2017	10963	R16147	VSF 349	11.260	10.697	10.498	10.498
8	28339	Ecopetrol S.a.	COLGAS DE OCCIDENTE	YUMBO	Montagas s.a esp	16/02/2017	19/02/2017	20/02/2017	20/02/2017	10994	R16916	VSF 024	11.091	10.697	10.437	10.437
9	28345	Ecopetrol S.a.	COLGAS DE OCCIDENTE	YUMBO	Montagas s.a esp	18/02/2017	19/02/2017	20/02/2017	20/02/2017	11000	R14837	SCT 355	11.925	11.329	11.093	11.093
10	28346	Ecopetrol S.a.	COLGAS DE OCCIDENTE	YUMBO	Montagas s.a esp	18/02/2017	20/02/2017	21/02/2017	21/02/2017	11001	R28247	NLA 653	11.444	10.872	10.669	10.669
11	28348	Ecopetrol S.a.	COLGAS DE OCCIDENTE	YUMBO	Montagas s.a esp	18/02/2017	19/02/2017	20/02/2017	20/02/2017	11003	R27387	NVJ 359	10.000	9.500	9.264	9.264
12	28349	Ecopetrol S.a.	COLGAS DE OCCIDENTE	YUMBO	Montagas s.a esp	18/02/2017	20/02/2017	21/02/2017	21/02/2017	11004	S28430	SCT 395	15.419	14.041	13.541	13.541
13	28351	Ecopetrol S.a.	COLGAS DE OCCIDENTE	YUMBO	Montagas s.a esp	18/02/2017	20/02/2017	21/02/2017	21/02/2017	11006	S29810	STT 906	14.399	13.535	12.628	12.628
14	28368	Ecopetrol S.a.	COLGAS DE OCCIDENTE	YUMBO	Montagas s.a esp	20/02/2017	22/02/2017	23/02/2017	23/02/2017	11023	R15883	VSF 147	10.000	9.500	9.246	9.246
15	28378	Ecopetrol S.a.	COLGAS DE OCCIDENTE	YUMBO	Montagas s.a esp	22/02/2017	23/02/2017	25/02/2017	25/02/2017	11033	S28604	SBN 868	14.371	13.652	13.407	13.407
16	28379	Ecopetrol S.a.	COLGAS DE OCCIDENTE	YUMBO	Montagas s.a esp	22/02/2017	23/02/2017	25/02/2017	25/02/2017	11034	S28606	STT 939	15.930	13.859	13.634	13.634
17	28381	Ecopetrol S.a.	COLGAS DE OCCIDENTE	YUMBO	Montagas s.a esp	22/02/2017	23/02/2017	25/02/2017	25/02/2017	11036	S28430	SCT 395	15.419	14.041	13.319	13.319
18	28382	Ecopetrol S.a.	COLGAS DE OCCIDENTE	YUMBO	Montagas s.a esp	23/02/2017	25/02/2017	26/02/2017	26/02/2017	11037	S28605	STT 938	14.371	13.652	13.406	13.406
19	28385	Ecopetrol S.a.	COLGAS DE OCCIDENTE	YUMBO	Montagas s.a esp	23/02/2017	25/02/2017	26/02/2017	26/02/2017	11040	S28601	TFP 235	14.370	13.652	13.405	13.405
20	28387	Ecopetrol S.a.	COLGAS DE OCCIDENTE	YUMBO	Montagas s.a esp	23/02/2017	25/02/2017	26/02/2017	26/02/2017	11042	S28607	WMR470	15.930	13.859	13.639	13.639
21	28394	Ecopetrol S.a.	COLGAS DE OCCIDENTE	YUMBO	Montagas s.a esp	25/02/2017	26/02/2017	27/02/2017	27/02/2017	11049	R16147	VSF 349	11.260	10.697	10.472	10.472
22	28397	Ecopetrol S.a.	COLGAS DE OCCIDENTE	YUMBO	Montagas s.a esp	25/02/2017	26/02/2017	27/02/2017	27/02/2017	11052	R16179	TMW174	12.520	10.642	10.444	10.444
23	28398	Ecopetrol S.a.	COLGAS DE OCCIDENTE	YUMBO	Montagas s.a esp	25/02/2017	27/02/2017	28/02/2017	27/02/2017	11053	R16158	VSE 972	11.078	10.524	10.282	10.282
24	28410	Ecopetrol S.a.	COLGAS DE OCCIDENTE	YUMBO	Montagas s.a esp	27/02/2017	04/03/2017	05/03/2017	05/03/2017	11065	S28601	TFP 235	14.370	13.652	13.652	13.652

No	Serial	Almacenadora	ALMACENADORA	CIUDAD	Destinatario	Fec Aut	Fec Carg	Fec Lleg	Fec Rev	Sello	Remolque	Vehículo	Cap Veh	Vol Aut	Vol Desp	Vol Rec
1	28270	Ecopetrol S.a.	CHILCO	YUMBO	Supergas S.a. esp	06/02/2017	09/02/2017	10/02/2017	10/02/2017	10885	R72480	TKF-394	11.259	10.696	10.696	10.696
2	28290	Ecopetrol S.a.	CHILCO	YUMBO	Supergas S.a. esp	08/02/2017	10/02/2017	11/02/2017	11/02/2017	10947	S29827	KUM 782	16.020	14.738	14.021	14.021
3	28308	Ecopetrol S.a.	CHILCO	YUMBO	Supergas S.a. esp	11/02/2017	13/02/2017	14/02/2017	14/02/2017	10965	R72480	TKF-394	11.259	10.696	10.696	10.696
4	28330	Ecopetrol S.a.	CHILCO	YUMBO	Supergas S.a. esp	15/02/2017	16/02/2017	17/02/2017	17/02/2017	10985	R72480	TKF-394	11.259	10.696	10.696	10.696
5	28341	Ecopetrol S.a.	CHILCO	YUMBO	Supergas S.a. esp	16/02/2017	17/02/2017	18/02/2017	18/02/2017	10996	R07729	XIC 023	11.258	10.695	10.695	10.695
6	28343	Ecopetrol S.a.	CHILCO	YUMBO	Supergas S.a. esp	17/02/2017	20/02/2017	21/02/2017	21/02/2017	10998	R72480	TKF-394	11.259	10.696	10.696	10.696
7	28383	Ecopetrol S.a.	CHILCO	YUMBO	Montagas s.a esp	23/02/2017	24/02/2017	25/02/2017	25/02/2017	11038	R13369	SUA 554	10.930	10.431	10.431	10.431
8	28402	Ecopetrol S.a.	CHILCO	YUMBO	Montagas s.a esp	25/02/2017	27/02/2017	28/02/2017	28/02/2017	11057	R53555	SCT 434	15.015	13.963	13.963	13.963
9	28406	Ecopetrol S.a.	CHILCO	YUMBO	Supergas S.a. esp	25/02/2017	27/02/2017	28/02/2017	28/02/2017	11061	S29827	KUM 782	16.020	14.738	14.021	14.021
10	28411	Ecopetrol S.a.	CHILCO	YUMBO	Supergas S.a. esp	27/02/2017	28/02/2017	02/03/2017	02/03/2017	11066	R18435	VMT 928	11.700	11.115	11.115	11.115

***COMISION YUMBO VALLE DEL  
CAUCA***

***FEBRERO 16 Y 17 DE 2017***

# ***COLGAS DE OCCIDENTE***

























ORDEN DE CARGUE

Fecha: 3 de Feb

Empresa Transportadora: No. 311111

Cisterna / Placa No.: R-26758

Cabazote No.: VSC-976

OPERACION DE LLENADO

Placa	2476	Control Compuce	10,885.5 kg	Registradora	121,570 kg
-------	------	-----------------	-------------	--------------	------------

CONTROL DE VENTAS A ESTACIONARIOS

Placa	2476	Control Compuce	10,885.5 kg	Registradora	121,570 kg
-------	------	-----------------	-------------	--------------	------------

Observaciones: Sello frofotuel H 030946 - Sello rotas CBS 90 Numbro (V416) 8/166137

Supervisor Plataforma: [Firma]

Operario Mayoreta: [Firma]

Conductor: Jesus Lopez

ANALISIS DE LABORATORIO

A PARTIR DE LA FECHA Y HORA DE SALIDA, UNA VEZ TRANSCURRIDAS LAS HORAS DE VIGENCIA ESTE DOCUMENTO PERDE VALIDEZ.

VERIFICACION DE LOS PENALES Y CARGOS PAGUELES

Verificar los siguientes ítems:

VEHICULO	SI	NO	NTA
Presente marcas truenos y ruidos en buen estado	<input checked="" type="checkbox"/>	<input type="checkbox"/>	<input type="checkbox"/>
Presente adecuada iluminación	<input checked="" type="checkbox"/>	<input type="checkbox"/>	<input type="checkbox"/>
Protección o rebalsa del tanque en parte trasera	<input checked="" type="checkbox"/>	<input type="checkbox"/>	<input type="checkbox"/>
EQUIPOS			
La bomba está libre de fugas	<input checked="" type="checkbox"/>	<input type="checkbox"/>	<input type="checkbox"/>
El cargador está en buen estado	<input checked="" type="checkbox"/>	<input type="checkbox"/>	<input type="checkbox"/>
Las condiciones atmosféricas del control	<input checked="" type="checkbox"/>	<input type="checkbox"/>	<input type="checkbox"/>
DISERTACIONES			

Firma Operario: [Firma]

Firma Conductor: Jesus Lopez

ANALISIS DE LABORATORIO

A PARTIR DE LA FECHA Y HORA DE SALIDA, UNA VEZ TRANSCURRIDAS LAS HORAS DE VIGENCIA ESTE DOCUMENTO PERDE VALIDEZ.

**MONTAGAS**  
Cuidamos bienestar

ORDEN DE LLENADO No. 20367

CUIDAD PASO DE FEBRERO 2017

FECHA

Nombre \_\_\_\_\_

Con cargo a nuestra cuenta, comedidamente les solicitamos efectuar el llenado y despacho de 10.524 galones de G.L.P. en la sistema de Placas N° JOE 972 R 4132 de Sr. JESUS LOPEZ Identificado con C.C. N° 12.748.789.

Esta autorización por nosotros para recibir dicho G.L.P. y firmar la Remisión correspondiente.

Abastecimiento CIST-02

RECIBI \_\_\_\_\_ galones de G.L.P.

REMISION N° 28289

DISTRIBUIDOR  
Firma Autorizada y Sello

ANÁLISIS DE LABORATORIO

Denuncia

Presión de Vapor

Volatilidad

FIRMA DEL CLIENTE

28197 10001320 500000000

**MONTAGAS**  
Cuidamos bienestar

COMERCIALIZADORA DE PETRÓLEO  
S.A. E.S.A.  
NIT. 890.310.888-4

N° 1002 00001320-5

FACTURA O REMISION N°

PLANTA O CAMPO PRODUCTOR 30072

DIRECCIÓN Manizales CIUDAD Manizales

NUMERO DEL CONDUCTOR 127689 CÉDULA TE 1418 885

EMPRESA DISTRIBUIDORA Manizales PLACA DEL CARROZITE 11 PLACAS DEL TANQUE R-10752

LUGAR DE ORIGEN Manizales FECHA Y HORA DE SALIDA 11/02/17 7:00 AM HORA VIGENCIA 11

LUGAR DE DESTINO Manizales FECHA Y HORA DE LLEGADA 11/02/17 3:00 PM

GASIFICADO DE PETRÓLEO	DESCRIPCIÓN DEL PRODUCTO	VOLUMEN EN BARRILES
		VOLUMEN EN GALONES
		MASA EN KILOGRAMOS

OBSERVACIONES \_\_\_\_\_

ANÁLISIS DE LABORATORIO

Densidad

Presión de Vapor

Volatilidad

FIRMA DEL CONDUCTOR Jesús López

FIRMA DEL CLIENTE

28197 10001320 500000000

ANÁLISIS DE LABORATORIO

Denuncia

Presión de Vapor

Volatilidad

FIRMA DEL CLIENTE

28197 10001320 500000000

ANÁLISIS DE LABORATORIO

Denuncia

Presión de Vapor

Volatilidad

FIRMA DEL CLIENTE

28197 10001320 500000000



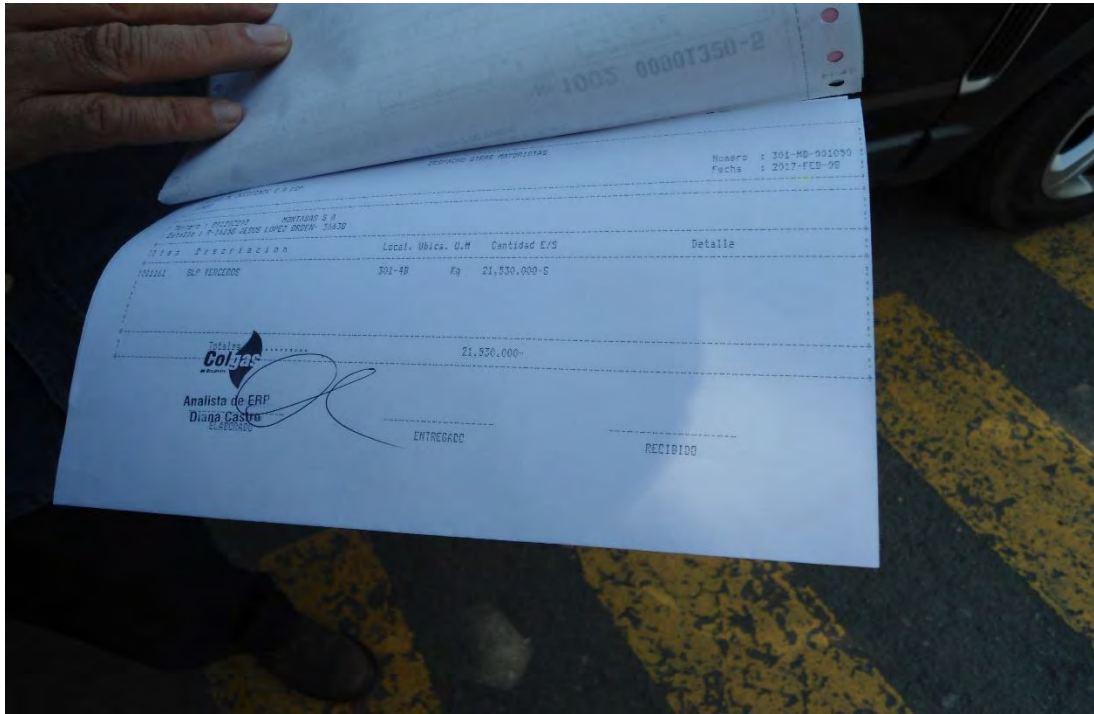

# ***CHILCO***







































*COMISION PASTO NARIÑO*

**MARZO 14 AL 16 DE 2017**

# ***PUESTO DE CONTROL ALTOS DE DAZA PASTO***





























DATOS DEL DISTRIBUIDOR MAYORISTA					DATOS DE LA ESTACION DE SERVICIO			DATOS DEL VEHICULO			
No.	Código SICOM	Nombre Comercial	Código SICOM	Planta Abastecimiento	Nombre Municipio	Código SICOM	Nombre de la Estacion de Servicio	Tipo de Transporte	Placa	Remolque	Capacidad(Gls)
1	330015	BIOMAX	450053	PLANTA CONJUNTA YUMBO	LINARES	630104	SERVICENTRO ARBOLEDA	CARRO TANQUE	SCR065		3800
2	330015	BIOMAX	450053	PLANTA CONJUNTA YUMBO	LINARES	630105	LUBRICANTES ORTIZ	CARRO TANQUE	SCR065		3800
3	330015	BIOMAX	450053	PLANTA CONJUNTA YUMBO	LINARES	630105	LUBRICANTES ORTIZ	CARRO TANQUE	SCR065		3800
4	330015	BIOMAX	450053	PLANTA CONJUNTA YUMBO	SAN JUAN DE PASTO	632775	SERVICENTRO CRUZ DE AMARILLO	CARRO TANQUE	MDA921		4000
5	330015	BIOMAX	450053	PLANTA CONJUNTA YUMBO	SAN JUAN DE PASTO	632775	SERVICENTRO CRUZ DE AMARILLO	CARRO TANQUE	MDA921		4000
6	330015	BIOMAX	450053	PLANTA CONJUNTA YUMBO	MALLAMA (PIEDRANCHA)	630114	ESTACION DE SERVICIO MONTERREY	CARRO TANQUE	SBN497		3803
7	330015	BIOMAX	450053	PLANTA CONJUNTA YUMBO	MALLAMA (PIEDRANCHA)	630114	ESTACION DE SERVICIO MONTERREY	CARRO TANQUE	SBN497		3803
8	330015	BIOMAX	450053	PLANTA CONJUNTA YUMBO	ALDANA	630004	ESTACION DE SERVICIO ALDANA	CARRO TANQUE	SBN747		3600
9	330015	BIOMAX	450053	PLANTA CONJUNTA YUMBO	OLAYA HERRERA (BOCAS DE SATINGA)	635002	COMBUSTIBLES SAN JOSE DE OLAYA HERRERA	TRACTO CAMION	TAL251	R33121	11600
10	330015	BIOMAX	450053	PLANTA CONJUNTA YUMBO	OLAYA HERRERA (BOCAS DE SATINGA)	632766	COMBUSTIBLES Y LUBRICANTES DEL MAR	TRACTO CAMION	TAL251	R33121	11600
11	330015	BIOMAX	450053	PLANTA CONJUNTA YUMBO	OLAYA HERRERA (BOCAS DE SATINGA)	630177	ESTACION DE COMBUSTIBLES SATINGA	TRACTO CAMION	TAL251	R33121	11600
12	330015	BIOMAX	450053	PLANTA CONJUNTA YUMBO	GUAITARILLA	630069	ESTACION DE SERVICIO SAN NICOLAS	CARRO TANQUE	VSD498		3669
13	330015	BIOMAX	450053	PLANTA CONJUNTA YUMBO	GUAITARILLA	630069	ESTACION DE SERVICIO SAN NICOLAS	CARRO TANQUE	VSD498		3669
14	330015	BIOMAX	450053	PLANTA CONJUNTA YUMBO	CUASPUDE (CARLOSAMA)	630026	COOPERATIVA DE TRANSPORTADORES DE CARLOSAMA - COOTRASCARLOSAMA LTDA	CARRO TANQUE	SBN744		3455
15	330015	BIOMAX	450053	PLANTA CONJUNTA YUMBO	SAN JUAN DE PASTO	630142	ESTACION DE SERVICIO PINASACO PASTO	TRACTO CAMION	TDM230	R53547	10371
16	330015	BIOMAX	450053	PLANTA CONJUNTA YUMBO	SAN JUAN DE PASTO	630142	ESTACION DE SERVICIO PINASACO PASTO	TRACTO CAMION	TDM230	R53547	10371
17	330015	BIOMAX	450053	PLANTA CONJUNTA YUMBO	BARBACOAS	630009	COMBUSTIBLES DEL TELEMBI	CARRO TANQUE	VSA050		3300
18	330015	BIOMAX	450053	PLANTA CONJUNTA YUMBO	OLAYA HERRERA (BOCAS DE SATINGA)	635099	ESTACION DE SERVICIO FLUVIAL COMBUSTIBLE JOSELIN	TRACTO CAMION	VCX862	R12499	12100
19	330015	BIOMAX	450053	PLANTA CONJUNTA YUMBO	EL TAMBO	630059	ESTACION DE SERVICIO SERVICENTRO EL TAMBO	TRACTO CAMION	WWA439	R68664	10500
20	330015	BIOMAX	450053	PLANTA CONJUNTA YUMBO	EL TAMBO	630059	ESTACION DE SERVICIO SERVICENTRO EL TAMBO	TRACTO CAMION	WWA439	R68664	10500
21	330015	BIOMAX	450053	PLANTA CONJUNTA YUMBO	LA FLORIDA	636073	ESTACION DE SERVICIO FLONAR	CARRO TANQUE	VSD105		3400
22	330015	BIOMAX	450053	PLANTA CONJUNTA YUMBO	LA FLORIDA	636073	ESTACION DE SERVICIO FLONAR	CARRO TANQUE	VSD105		3400
23	330015	BIOMAX	450053	PLANTA CONJUNTA YUMBO	TAMINANGO	630208	SERVICENTRO PANOYA	TRACTO CAMION	SLF401	R83147	11500
24	330015	BIOMAX	450053	PLANTA CONJUNTA YUMBO	TAMINANGO	630208	SERVICENTRO PANOYA	TRACTO CAMION	SLF401	R83147	11500
25	330015	BIOMAX	450053	PLANTA CONJUNTA YUMBO	ROBERTO PAYAN SAN JOSE	630123	ESTACION DE GASOLINA SAN ANTONIO	CARRO TANQUE	SDL154		4000
26	330015	BIOMAX	450053	PLANTA CONJUNTA YUMBO	SAN PABLO	636054	SERVICENTRO BIOMAX BRICEÑO	CARRO TANQUE	SGS885		3767
27	330015	BIOMAX	450053	PLANTA CONJUNTA YUMBO	TAMINANGO	632788	ESTACION DE SERVICIO SOL DE MAYO	CARRO TANQUE	VSC655		3500
28	330015	BIOMAX	450053	PLANTA CONJUNTA YUMBO	TAMINANGO	632788	ESTACION DE SERVICIO SOL DE MAYO	CARRO TANQUE	VSC655		3500
29	330015	BIOMAX	450053	PLANTA CONJUNTA YUMBO	OLAYA HERRERA (BOCAS DE SATINGA)	630125	GASOLINERA DEL PATIA	TRACTO CAMION	VBN606	R56726	11500
30	330015	BIOMAX	450053	PLANTA CONJUNTA YUMBO	OSPINA	635399	ESTACION DE SERVICIO SERVICENTRO OSPINA	CARRO TANQUE	HBD121		3800
31	330015	BIOMAX	450053	PLANTA CONJUNTA YUMBO	OSPINA	635399	ESTACION DE SERVICIO SERVICENTRO OSPINA	CARRO TANQUE	HBD121		3800
32	330015	BIOMAX	450053	PLANTA CONJUNTA YUMBO	TUMACO	630217	ESTACION DE SERVICIO COMBUSTIBLE LA PERLA	TRACTO CAMION	SNN889	S35261	11504
33	330015	BIOMAX	450053	PLANTA CONJUNTA YUMBO	SAMANIEGO	630183	ESTACION DE SERVICIO SAN SEBASTIAN	CARRO TANQUE	SCT102		6290
34	330015	BIOMAX	450053	PLANTA CONJUNTA YUMBO	SAMANIEGO	630183	ESTACION DE SERVICIO SAN SEBASTIAN	CARRO TANQUE	SCT102		6290
35	330015	BIOMAX	450053	PLANTA CONJUNTA YUMBO	CUMBITARA	632746	ESTACION DE SERVICIO CUMBITARA	CARRO TANQUE	WCX581		2800
36	330015	BIOMAX	450053	PLANTA CONJUNTA YUMBO	EL CHARCO	635379	ESTACION DE SERVICIO COMBUSTIBLES Y LUBRICANTES LA BARCA	TRACTO CAMION	STU116	R51381	11800
37	330015	BIOMAX	450053	PLANTA CONJUNTA YUMBO	SANTA BARBARA (ISCUANDE)	632785	ESTACION DE SERVICIO COMBUSTIBLE ARROYO GUAPIRENO	TRACTO CAMION	SNR335	R59193	11575
38	330015	BIOMAX	450053	PLANTA CONJUNTA YUMBO	SANTA BARBARA (ISCUANDE)	633882	GASOLINERA LA ESPERANZA	TRACTO CAMION	SNR335	R59193	11575
39	330015	BIOMAX	450053	PLANTA CONJUNTA YUMBO	SANTA BARBARA (ISCUANDE)	635487	ESTACION DE SERVICIO AUTOMOTRIZ LOS MINEROS	TRACTO CAMION	SNR335	R59193	11575
40	330015	BIOMAX	450053	PLANTA CONJUNTA YUMBO	TAMINANGO	630208	SERVICENTRO PANOYA	TRACTO CAMION	VSI345	R56909	11800
41	330015	BIOMAX	450053	PLANTA CONJUNTA YUMBO	TAMINANGO	630208	SERVICENTRO PANOYA	TRACTO CAMION	VSI345	R56909	11800
42	330015	BIOMAX	450053	PLANTA CONJUNTA YUMBO	ROBERTO PAYAN SAN JOSE	635311	ESTACION DE SERVICIO LOS ROSALES	CARRO TANQUE	SVP940		4000
43	330015	BIOMAX	450053	PLANTA CONJUNTA YUMBO	BARBACOAS	630014	SERVICIO DE COMBUSTIBLE ORTIZ	CARRO TANQUE	KUK914		4000

DATOS DEL DISTRIBUIDOR MAYORISTA				DATOS DE LA ESTACION DE SERVICIO			DATOS DEL VE				
No	Código SICOM	Nombre Comercial	Código SICOM	Planta Abastecimiento	Nombre Municipio	Código SICOM	Nombre de la Estacion de Servicio	Tipo de Transporte	Placa	Remolque	Capacidad(Gls)
1	330007	CHEVRON PETROLEUM COMPANY	460007	PLANTA CONJUNTA YUMBO	SAN JUAN DE PASTO	630132	ESTACION DE SERVICIO MORASURCO	TRACTO CAMION	VXH351	S41770	11330
2	330007	CHEVRON PETROLEUM COMPANY	460007	PLANTA CONJUNTA YUMBO	SAN JUAN DE PASTO	630132	ESTACION DE SERVICIO MORASURCO	TRACTO CAMION	VXH351	S41770	11330
3	330007	CHEVRON PETROLEUM COMPANY	460007	PLANTA CONJUNTA YUMBO	TUQUERRES	630253	SERVICENTRO OQUENDO	CARRO TANQUE	SKG453		6200
4	330007	CHEVRON PETROLEUM COMPANY	460007	PLANTA CONJUNTA YUMBO	SAN JUAN DE PASTO	630151	ESTACION DE SERVICIO PARQUE INFANTIL	TRACTO CAMION	SDO295	R27165	11300
5	330007	CHEVRON PETROLEUM COMPANY	460007	PLANTA CONJUNTA YUMBO	EL CHARCO	630045	COMBUSTIBLES EL PESCADOR	TRACTO CAMION	SPK501	R77469	11500
6	330007	CHEVRON PETROLEUM COMPANY	460007	PLANTA CONJUNTA YUMBO	EL CHARCO	630048	COMBUSTIBLES LA COSTA	TRACTO CAMION	SPK501	R77469	11500
7	330007	CHEVRON PETROLEUM COMPANY	460007	PLANTA CONJUNTA YUMBO	EL CHARCO	630045	COMBUSTIBLES EL PESCADOR	TRACTO CAMION	TMO587	R12500	12100
8	330007	CHEVRON PETROLEUM COMPANY	460007	PLANTA CONJUNTA YUMBO	EL CHARCO	630048	COMBUSTIBLES LA COSTA	TRACTO CAMION	TMO587	R12500	12100
9	330007	CHEVRON PETROLEUM COMPANY	460007	PLANTA CONJUNTA YUMBO	SAN JUAN DE PASTO	632771	ESTACION DEL PUENTE	TRACTO CAMION	INI105	R12536	12260
10	330007	CHEVRON PETROLEUM COMPANY	460007	PLANTA CONJUNTA YUMBO	SAN JUAN DE PASTO	632771	ESTACION DEL PUENTE	TRACTO CAMION	INI105	R12536	12260
11	330007	CHEVRON PETROLEUM COMPANY	460007	PLANTA CONJUNTA YUMBO	SAN JUAN DE PASTO	630132	ESTACION DE SERVICIO MORASURCO	TRACTO CAMION	SDL755	S41768	11330
12	330007	CHEVRON PETROLEUM COMPANY	460007	PLANTA CONJUNTA YUMBO	SAN JUAN DE PASTO	630132	ESTACION DE SERVICIO MORASURCO	TRACTO CAMION	SDL755	S41768	11330
13	330007	CHEVRON PETROLEUM COMPANY	460007	PLANTA CONJUNTA YUMBO	SAN JUAN DE PASTO	632771	ESTACION DEL PUENTE	TRACTO CAMION	TDM571	R12508	12000
14	330007	CHEVRON PETROLEUM COMPANY	460007	PLANTA CONJUNTA YUMBO	BARBACOAS	630010	LA ESTACION DE SERVICIO URIBE URIBE	CARRO TANQUE	SOX816		3800
15	330007	CHEVRON PETROLEUM COMPANY	460007	PLANTA CONJUNTA YUMBO	OLAYA HERRERA (BOCAS DE SATINGA)	630126	COMBUSTIBLES CODEMACO	TRACTO CAMION	VXC862	R12499	12100
16	330007	CHEVRON PETROLEUM COMPANY	460007	PLANTA CONJUNTA YUMBO	TUMACO	630241	ROMERO Y BURGOS Y CIA S EN C No 2 ESTACION DE SERVICIO FLUVIAL	TRACTO CAMION	STU072	R36843	12000
17	330007	CHEVRON PETROLEUM COMPANY	460007	PLANTA CONJUNTA YUMBO	BARBACOAS	635331	ESTACION DE SERVICIO COMBUSTIBLES LANDAZURY	CARRO TANQUE	UYK437		3700
18	330007	CHEVRON PETROLEUM COMPANY	460007	PLANTA CONJUNTA YUMBO	BARBACOAS	635332	ESTACION DE SERVICIO GASOLINERA EL BOSQUE	CARRO TANQUE	UYK437		3700
19	330007	CHEVRON PETROLEUM COMPANY	460007	PLANTA CONJUNTA YUMBO	IPIALES	630077	ESTACION DE SERVICIO COMBUSCOL - EL LITORIAL IPIALES	TRACTO CAMION	WDK322	S41771	11330
20	330007	CHEVRON PETROLEUM COMPANY	460007	PLANTA CONJUNTA YUMBO	IPIALES	630077	ESTACION DE SERVICIO COMBUSCOL - EL LITORIAL IPIALES	TRACTO CAMION	WDK322	S41771	11330
21	330007	CHEVRON PETROLEUM COMPANY	460007	PLANTA CONJUNTA YUMBO	SAN JUAN DE PASTO	630129	ESTACION DE SERVICIO AMERICAS DE PASTO	TRACTO CAMION	SOW083	R43364	12000
22	330007	CHEVRON PETROLEUM COMPANY	460007	PLANTA CONJUNTA YUMBO	SAN JUAN DE PASTO	630129	ESTACION DE SERVICIO AMERICAS DE PASTO	TRACTO CAMION	SOW083	R43364	12000
23	330007	CHEVRON PETROLEUM COMPANY	460007	PLANTA CONJUNTA YUMBO	TUQUERRES	635241	ESTACION DE SERVICIO GASOLINERA BARBACOAS	CARRO TANQUE	KUM664		3700
24	330007	CHEVRON PETROLEUM COMPANY	460007	PLANTA CONJUNTA YUMBO	TUQUERRES	635241	ESTACION DE SERVICIO GASOLINERA BARBACOAS	CARRO TANQUE	KUM664		3700
25	330007	CHEVRON PETROLEUM COMPANY	460007	PLANTA CONJUNTA YUMBO	SAMANIEGO	630181	ESTACION DE SERVICIO BRISAS DEL SAN JUAN DE SAMANIEGO	CARRO TANQUE	XC847		6100
26	330007	CHEVRON PETROLEUM COMPANY	460007	PLANTA CONJUNTA YUMBO	SAN JUAN DE PASTO	630153	ESTACION DE SERVICIO METROPOLITANA	TRACTO CAMION	STT700	R45400	11900
27	330007	CHEVRON PETROLEUM COMPANY	460007	PLANTA CONJUNTA YUMBO	SAN JUAN DE PASTO	630153	ESTACION DE SERVICIO METROPOLITANA	TRACTO CAMION	STT700	R45400	11900
28	330007	CHEVRON PETROLEUM COMPANY	460007	PLANTA CONJUNTA YUMBO	SAN JUAN DE PASTO	630132	ESTACION DE SERVICIO MORASURCO	TRACTO CAMION	VXH351	S41770	11330
29	330007	CHEVRON PETROLEUM COMPANY	460007	PLANTA CONJUNTA YUMBO	BARBACOAS	630018	ESTACION DE SERVICIO MI RIO	CARRO TANQUE	XVP817		3650
30	330007	CHEVRON PETROLEUM COMPANY	460007	PLANTA CONJUNTA YUMBO	BARBACOAS	630017	ESTACION DE SERVICIOS FORTALEZA	CARRO TANQUE	TDM713		3833
31	330007	CHEVRON PETROLEUM COMPANY	460007	PLANTA CONJUNTA YUMBO	BARBACOAS	630017	ESTACION DE SERVICIOS FORTALEZA	CARRO TANQUE	TDM713		3833
32	330007	CHEVRON PETROLEUM COMPANY	460007	PLANTA CONJUNTA YUMBO	SAN JUAN DE PASTO	630136	ESTACION DE SERVICIO ALTOS DE DAZA	TRACTO CAMION	SOX885	R14850	10910
33	330007	CHEVRON PETROLEUM COMPANY	460007	PLANTA CONJUNTA YUMBO	BARBACOAS	630016	ESTACION DE COMBUSTIBLE EL MEJOR	CARRO TANQUE	KUK914		4000
34	330007	CHEVRON PETROLEUM COMPANY	460007	PLANTA CONJUNTA YUMBO	BARBACOAS	632739	ESTACION DE SERVICIO EL PEZ SOLAR II	CARRO TANQUE	KUK914		4000
35	330007	CHEVRON PETROLEUM COMPANY	460007	PLANTA CONJUNTA YUMBO	SAN JUAN DE PASTO	630136	ESTACION DE SERVICIO ALTOS DE DAZA	TRACTO CAMION	SRN132	R30364	10244

DATOS DEL DISTRIBUIDOR/CICULO					DATOS DE LA ORDEN DE PEDIDO								
No.	Código SICOM	Nombre Comercial	Conductor	Cédula	Código de Autorización	Estado de la Orden	Fecha Sugerida	Factura	Número de Guía Única	Vigencia	Fecha Despacho	Fecha Timbre	Fecha Timbre - Fecha Despacho
1	330007	CHEVRON PETROLEUM COMPANY	JESUS WILFREDO INSUASTY GOMEZ	98397969	597360578081100	CERRADA	13/03/2017	93-421557	142457149	22:00	13/03/2017 13:23:13	13/03/2017 13:22	Fecha Sustraendo posterior a Fecha Minuendo
2	330007	CHEVRON PETROLEUM COMPANY	JESUS WILFREDO INSUASTY GOMEZ	98397969	597360578081100	CERRADA	13/03/2017	93-421557	142457149	22:00	13/03/2017 13:23:13	13/03/2017 13:22	Fecha Sustraendo posterior a Fecha Minuendo
3	330007	CHEVRON PETROLEUM COMPANY	OMAR ANCISAR ESTACIO GALINDRES	98341387	817060564091100	CERRADA	13/03/2017	93-421569	142457261	28:00	13/03/2017 11:13:31	13/03/2017 11:12	Fecha Sustraendo posterior a Fecha Minuendo
4	330007	CHEVRON PETROLEUM COMPANY	MARCO RAUL CHAMORRO	5259029	417060518091601	CERRADA	13/03/2017	93-421568	142457258	22:00	13/03/2017 15:55:06	13/03/2017 15:57	0 Horas y 1 Minutos
5	330007	CHEVRON PETROLEUM COMPANY	JOHN EDUARDO PATI&#209;O BURBANO	1120216792	727260528091000	CERRADA	13/03/2017	93-421600	142457573	36:00	13/03/2017 18:40:28	13/03/2017 18:41	0 Horas y 0 Minutos
6	330007	CHEVRON PETROLEUM COMPANY	JOHN EDUARDO PATI&#209;O BURBANO	1120216792	627860559091600	CERRADA	13/03/2017	93-421602	142457597	36:00	13/03/2017 18:41:33	13/03/2017 18:41	0 Horas y 0 Minutos
7	330007	CHEVRON PETROLEUM COMPANY	BYRON STIP CALPA O&#209;ATE	87070462	327160512091800	CERRADA	13/03/2017	93-421599	142457561	36:00	13/03/2017 18:38:20	13/03/2017 18:37	Fecha Sustraendo posterior a Fecha Minuendo
8	330007	CHEVRON PETROLEUM COMPANY	BYRON STIP CALPA O&#209;ATE	87070462	427860544091500	CERRADA	13/03/2017	93-421601	142457585	36:00	13/03/2017 18:37:16	13/03/2017 18:37	0 Horas y 0 Minutos
9	330007	CHEVRON PETROLEUM COMPANY	RAUL ANTONIO ALPALA PINCHAO	12969890	417960547091000	CERRADA	13/03/2017	93-421578	142457355	20:00	14/03/2017 11:43:06	14/03/2017 11:44	0 Horas y 0 Minutos
10	330007	CHEVRON PETROLEUM COMPANY	RAUL ANTONIO ALPALA PINCHAO	12969890	417960547091000	CERRADA	13/03/2017	93-421578	142457355	20:00	14/03/2017 11:43:06	14/03/2017 11:44	0 Horas y 0 Minutos
11	330007	CHEVRON PETROLEUM COMPANY	FULGENCIO GIRALDO ESTRADA ANDRADE	5353616	627960554091101	CERRADA	14/03/2017	93-421622	142457791	22:00	14/03/2017 16:39:31	14/03/2017 16:41	0 Horas y 1 Minutos
12	330007	CHEVRON PETROLEUM COMPANY	FULGENCIO GIRALDO ESTRADA ANDRADE	5353616	627960554091101	CERRADA	14/03/2017	93-421622	142457791	22:00	14/03/2017 16:39:31	14/03/2017 16:41	0 Horas y 1 Minutos
13	330007	CHEVRON PETROLEUM COMPANY	CARLOS VICENTE BENAVIDEZ CERON	13061429	917860535091900	CERRADA	13/03/2017	93-421577	142457343	22:00	14/03/2017 14:32:32	14/03/2017 15:26	0 Horas y 53 Minutos
14	330007	CHEVRON PETROLEUM COMPANY	Jaimé Manuel Eduardo Villota Vela	13060083	617260563091501	CERRADA	13/03/2017	93-421572	142457295	37:00	14/03/2017 15:13:57	14/03/2017 15:14	0 Horas y 0 Minutos
15	330007	CHEVRON PETROLEUM COMPANY	OSCAR SALAS	12976487	547560589091700	CERRADA	14/03/2017	93-421626	142457838	42:00	14/03/2017 17:18:02	14/03/2017 17:17	Fecha Sustraendo posterior a Fecha Minuendo
16	330007	CHEVRON PETROLEUM COMPANY	JOSE LUIS ORDOÑEZ BASTIDAS	13016226	447760528091601	CERRADA	14/03/2017	93-421615	142457729	39:00	14/03/2017 17:56:42	14/03/2017 18:04	0 Horas y 7 Minutos
17	330007	CHEVRON PETROLEUM COMPANY	HUGO GIOVANNY BENAVIDEZ LEON	1086499584	767360508091500	CERRADA	14/03/2017	93-421642	142457996	37:00	14/03/2017 17:47:09	14/03/2017 17:48	0 Horas y 0 Minutos
18	330007	CHEVRON PETROLEUM COMPANY	HUGO GIOVANNY BENAVIDEZ LEON	1086499584	567360517091600	CERRADA	14/03/2017	93-421643	142458001	37:00	14/03/2017 17:48:48	14/03/2017 17:47	Fecha Sustraendo posterior a Fecha Minuendo
19	330007	CHEVRON PETROLEUM COMPANY	IVAN MAFFLA	12753330	747260546091200	CERRADA	14/03/2017	93-421612	142457694	30:00	14/03/2017 21:11:33	14/03/2017 21:12	0 Horas y 0 Minutos
20	330007	CHEVRON PETROLEUM COMPANY	IVAN MAFFLA	12753330	747260546091200	CERRADA	14/03/2017	93-421612	142457694	30:00	14/03/2017 21:11:33	14/03/2017 21:12	0 Horas y 0 Minutos
21	330007	CHEVRON PETROLEUM COMPANY	OSCAR MAURICIO BURGOS	87062746	647760564091001	CERRADA	14/03/2017	93-421617	142457742	22:00	14/03/2017 23:45:54	14/03/2017 23:44	Fecha Sustraendo posterior a Fecha Minuendo
22	330007	CHEVRON PETROLEUM COMPANY	OSCAR MAURICIO BURGOS	87062746	647760564091001	CERRADA	14/03/2017	93-421617	142457742	22:00	14/03/2017 23:45:54	14/03/2017 23:44	Fecha Sustraendo posterior a Fecha Minuendo
23	330007	CHEVRON PETROLEUM COMPANY	JHON JAIRO MARTINEZ	12993672	157960535091201	CERRADA	14/03/2017	93-421649	142458060	28:00	15/03/2017 10:03:00	15/03/2017 10:10	0 Horas y 7 Minutos
24	330007	CHEVRON PETROLEUM COMPANY	JHON JAIRO MARTINEZ	12993672	157960535091201	CERRADA	14/03/2017	93-421649	142458060	28:00	15/03/2017 10:03:00	15/03/2017 10:10	0 Horas y 7 Minutos
25	330007	CHEVRON PETROLEUM COMPANY	DARWIN HERNEY PRADO GOMEZ	12752091	477360569091400	CERRADA	14/03/2017	93-421663	142458204	24:00	15/03/2017 14:34:54	15/03/2017 14:33	Fecha Sustraendo posterior a Fecha Minuendo
26	330007	CHEVRON PETROLEUM COMPANY	VICTOR OLMEDO GOMEZ ARCOS	5210261	567660584091400	CERRADA	14/03/2017	93-421650	142458072	22:00	15/03/2017 15:50:09	15/03/2017 15:48	Fecha Sustraendo posterior a Fecha Minuendo
27	330007	CHEVRON PETROLEUM COMPANY	VICTOR OLMEDO GOMEZ ARCOS	5210261	567660584091400	CERRADA	14/03/2017	93-421650	142458072	22:00	15/03/2017 15:50:09	15/03/2017 15:48	Fecha Sustraendo posterior a Fecha Minuendo
28	330007	CHEVRON PETROLEUM COMPANY	JESUS WILFREDO INSUASTY GOMEZ	98397969	957460524091401	CERRADA	15/03/2017	93-421638	142457959	22:00	15/03/2017 17:32:51	15/03/2017 17:33	0 Horas y 0 Minutos
29	330007	CHEVRON PETROLEUM COMPANY	JAIME GERARDO RODRIGUEZ DIAZ	5292360	277160599091101	CERRADA	15/03/2017	93-421651	142458084	37:00	15/03/2017 18:21:55	15/03/2017 18:22	0 Horas y 0 Minutos
30	330007	CHEVRON PETROLEUM COMPANY	Oscar Emilio Chiran Erazo	98395241	877160563091001	CERRADA	15/03/2017	93-421654	142458119	37:00	16/03/2017 01:04:19	16/03/2017 1:04	0 Horas y 0 Minutos
31	330007	CHEVRON PETROLEUM COMPANY	Oscar Emilio Chiran Erazo	98395241	877160563091001	CERRADA	15/03/2017	93-421654	142458119	37:00	16/03/2017 01:04:19	16/03/2017 1:04	0 Horas y 0 Minutos
32	330007	CHEVRON PETROLEUM COMPANY	HERNAN ENRIQUE CHAMORRO TORRES	12964948	607760572091901	CERRADA	12/03/2017	93-421570	142457271	22:00	15/03/2017 17:45:22	15/03/2017 17:46	0 Horas y 0 Minutos
33	330007	CHEVRON PETROLEUM COMPANY	Victor Alfonso Quiñones Ortega	5226159	467460504091100	CERRADA	14/03/2017	93-421646	142458035	37:00	15/03/2017 19:49:15	15/03/2017 19:51	0 Horas y 1 Minutos
34	330007	CHEVRON PETROLEUM COMPANY	Victor Alfonso Quiñones Ortega	5226159	677960556091500	CERRADA	15/03/2017	93-421672	142458290	37:00	15/03/2017 19:50:32	15/03/2017 19:51	0 Horas y 0 Minutos
35	330007	CHEVRON PETROLEUM COMPANY	MARIO FERNANDO ENRIQUEZ	5203632	907760524091900	CERRADA	12/03/2017	93-421585	142457427	22:00	15/03/2017 20:19:26	15/03/2017 20:19	0 Horas y 0 Minutos



DATOS DEL DISTRIBUIDOR									
No.	Código SICOM	Nombre Comercial	Número Cumplido	Estado del Cumplido	Fecha Llegada Vehículo	Fecha de Verificación	Llegada Vehículo - Fecha Despacho (max)	Tiempo 24 hrs con Fecha De	Fecha Llegada Vehículo - Fecha Timbre (max 24 hrs)
1	330007	CHEVRON PETROLEUM COMPANY	201703055898	AUTORIZADO	14/03/2017 7:03	14/03/2017 09:29:39	17 Horas y 41 Minutos	CUMPLE	17 Horas y 41 Minutos
2	330007	CHEVRON PETROLEUM COMPANY	201703056009	AUTORIZADO	14/03/2017 7:03	14/03/2017 09:29:39	17 Horas y 41 Minutos	CUMPLE	17 Horas y 41 Minutos
3	330007	CHEVRON PETROLEUM COMPANY	201703055758	AUTORIZADO	14/03/2017 8:30	14/03/2017 09:56:36	21 Horas y 18 Minutos	CUMPLE	21 Horas y 18 Minutos
4	330007	CHEVRON PETROLEUM COMPANY	201703056100	AUTORIZADO	14/03/2017 11:35	14/03/2017 14:44:32	19 Horas y 38 Minutos	CUMPLE	19 Horas y 38 Minutos
5	330007	CHEVRON PETROLEUM COMPANY	201703056013	AUTORIZADO	14/03/2017 13:57	14/03/2017 14:51:21	19 Horas y 16 Minutos	CUMPLE	19 Horas y 16 Minutos
6	330007	CHEVRON PETROLEUM COMPANY	201703056018	AUTORIZADO	14/03/2017 13:57	14/03/2017 14:57:57	19 Horas y 16 Minutos	CUMPLE	19 Horas y 16 Minutos
7	330007	CHEVRON PETROLEUM COMPANY	201703056020	AUTORIZADO	14/03/2017 13:58	14/03/2017 15:00:51	19 Horas y 21 Minutos	CUMPLE	19 Horas y 21 Minutos
8	330007	CHEVRON PETROLEUM COMPANY	201703056051	AUTORIZADO	14/03/2017 13:58	14/03/2017 15:04:49	19 Horas y 21 Minutos	CUMPLE	19 Horas y 21 Minutos
9	330007	CHEVRON PETROLEUM COMPANY	201703056082	AUTORIZADO	15/03/2017 06:48	15/03/2017 09:09:28	19 Horas y 4 Minutos	CUMPLE	19 Horas y 4 Minutos
10	330007	CHEVRON PETROLEUM COMPANY	201703056141	AUTORIZADO	15/03/2017 06:48	15/03/2017 09:09:28	19 Horas y 4 Minutos	CUMPLE	19 Horas y 4 Minutos
11	330007	CHEVRON PETROLEUM COMPANY	201703056104	AUTORIZADO	15/03/2017 09:30	15/03/2017 10:48:41	16 Horas y 49 Minutos	CUMPLE	16 Horas y 49 Minutos
12	330007	CHEVRON PETROLEUM COMPANY	201703056065	AUTORIZADO	15/03/2017 09:30	15/03/2017 10:48:41	16 Horas y 49 Minutos	CUMPLE	16 Horas y 49 Minutos
13	330007	CHEVRON PETROLEUM COMPANY	201703056058	AUTORIZADO	15/03/2017 09:40	15/03/2017 10:59:15	18 Horas y 14 Minutos	CUMPLE	18 Horas y 14 Minutos
14	330007	CHEVRON PETROLEUM COMPANY	201703056199	AUTORIZADO	15/03/2017 11:10	15/03/2017 11:55:43	19 Horas y 56 Minutos	CUMPLE	19 Horas y 56 Minutos
15	330007	CHEVRON PETROLEUM COMPANY	201703056095	AUTORIZADO	15/03/2017 11:05	15/03/2017 14:16:11	17 Horas y 48 Minutos	CUMPLE	17 Horas y 48 Minutos
16	330007	CHEVRON PETROLEUM COMPANY	201703056090	AUTORIZADO	15/03/2017 11:39	15/03/2017 14:34:57	17 Horas y 35 Minutos	CUMPLE	17 Horas y 35 Minutos
17	330007	CHEVRON PETROLEUM COMPANY	201703056149	AUTORIZADO	15/03/2017 14:08	15/03/2017 15:57:42	20 Horas y 20 Minutos	CUMPLE	20 Horas y 20 Minutos
18	330007	CHEVRON PETROLEUM COMPANY	201703056227	AUTORIZADO	15/03/2017 14:08	15/03/2017 15:59:20	20 Horas y 21 Minutos	CUMPLE	20 Horas y 21 Minutos
19	330007	CHEVRON PETROLEUM COMPANY	201703056184	AUTORIZADO	15/03/2017 14:55	15/03/2017 16:06:08	17 Horas y 43 Minutos	CUMPLE	17 Horas y 43 Minutos
20	330007	CHEVRON PETROLEUM COMPANY	201703056116	AUTORIZADO	15/03/2017 14:55	15/03/2017 16:06:08	17 Horas y 43 Minutos	CUMPLE	17 Horas y 43 Minutos
21	330007	CHEVRON PETROLEUM COMPANY	201703056182	AUTORIZADO	15/03/2017 19:11	16/03/2017 08:39:00	19 Horas y 27 Minutos	CUMPLE	19 Horas y 27 Minutos
22	330007	CHEVRON PETROLEUM COMPANY	201703056152	AUTORIZADO	15/03/2017 19:11	16/03/2017 08:39:00	19 Horas y 27 Minutos	CUMPLE	19 Horas y 27 Minutos
23	330007	CHEVRON PETROLEUM COMPANY		AUTORIZADO	16/03/2017 8:32	16/03/2017 09:53:49	22 Horas y 22 Minutos	CUMPLE	22 Horas y 22 Minutos
24	330007	CHEVRON PETROLEUM COMPANY		AUTORIZADO	16/03/2017 8:32	16/03/2017 09:53:49	22 Horas y 22 Minutos	CUMPLE	22 Horas y 22 Minutos
25	330007	CHEVRON PETROLEUM COMPANY		AUTORIZADO	16/03/2017 9:57	16/03/2017 11:35:18	19 Horas y 24 Minutos	CUMPLE	19 Horas y 24 Minutos
26	330007	CHEVRON PETROLEUM COMPANY		AUTORIZADO	16/03/2017 13:33	16/03/2017 15:33:32	21 Horas y 45 Minutos	CUMPLE	21 Horas y 45 Minutos
27	330007	CHEVRON PETROLEUM COMPANY		AUTORIZADO	16/03/2017 13:33	16/03/2017 15:33:32	21 Horas y 45 Minutos	CUMPLE	21 Horas y 45 Minutos
28	330007	CHEVRON PETROLEUM COMPANY		AUTORIZADO	16/03/2017 14:34	16/03/2017 15:55:11	21 Horas y 1 Minutos	CUMPLE	21 Horas y 1 Minutos
29	330007	CHEVRON PETROLEUM COMPANY		AUTORIZADO	16/03/2017 14:27	16/03/2017 15:59:10	20 Horas y 5 Minutos	CUMPLE	20 Horas y 5 Minutos
30	330007	CHEVRON PETROLEUM COMPANY		AUTORIZADO	16/03/2017 14:45	16/03/2017 16:02:48	13 Horas y 41 Minutos	CUMPLE	13 Horas y 41 Minutos
31	330007	CHEVRON PETROLEUM COMPANY		AUTORIZADO	16/03/2017 14:45	16/03/2017 16:02:48	13 Horas y 41 Minutos	CUMPLE	13 Horas y 41 Minutos
32	330007	CHEVRON PETROLEUM COMPANY		AUTORIZADO	16/03/2017 14:48	16/03/2017 16:28:10	21 Horas y 2 Minutos	CUMPLE	21 Horas y 2 Minutos
33	330007	CHEVRON PETROLEUM COMPANY		AUTORIZADO	16/03/2017 16:23	16/03/2017 17:02:20	20 Horas y 32 Minutos	CUMPLE	20 Horas y 32 Minutos
34	330007	CHEVRON PETROLEUM COMPANY		AUTORIZADO	16/03/2017 16:23	16/03/2017 17:06:34	20 Horas y 32 Minutos	CUMPLE	20 Horas y 32 Minutos
35	330007	CHEVRON PETROLEUM COMPANY		AUTORIZADO	16/03/2017 16:39	16/03/2017 17:31:09	20 Horas y 20 Minutos	CUMPLE	20 Horas y 20 Minutos

DATOS DEL DISTRIBUIDOR MAYORISTA				DATOS DE LA ESTACION DE SERVICIO				DATOS DEL VEH			
No.	Código SICOM	Nombre Comercial	Código SICOM	Planta Abastecimiento	Nombre Municipio	Código SICOM	Nombre de la Estacion de Servicio	Tipo de Transporte	Placa	Remolque	Capacidad(Gls)
1	330016	PETROLEOS DEL MILENIO S.A.S. - PETROMIL S.A.S.	440176	PETROMIL YUMBO	LA CRUZ	636024	SERVICENTRO LA ESTANCIA	CARRO TANQUE	UPO990		3700
2	330016	PETROLEOS DEL MILENIO S.A.S. - PETROMIL S.A.S.	440176	PETROMIL YUMBO	LA CRUZ	636024	SERVICENTRO LA ESTANCIA	CARRO TANQUE	UPO990		3700
3	330016	PETROLEOS DEL MILENIO S.A.S. - PETROMIL S.A.S.	440176	PETROMIL YUMBO	POLICARPA	632776	ESTACION DE SERVICIO POLICARPA	CARRO TANQUE	KUN405		3300
4	330016	PETROLEOS DEL MILENIO S.A.S. - PETROMIL S.A.S.	440176	PETROMIL YUMBO	TUMACO	635233	COMBUSTIBLES Y LUBRICANTES JA	TRACTO CAMION	SZ2664	R80772	11718
5	330016	PETROLEOS DEL MILENIO S.A.S. - PETROMIL S.A.S.	440176	PETROMIL YUMBO	EL CHARCO	635045	ESTACION DE SERVICIO COMBUSTIBLE LA ZONA DE FRONTERA	TRACTO CAMION	STO534	R79887	11442
6	330016	PETROLEOS DEL MILENIO S.A.S. - PETROMIL S.A.S.	440176	PETROMIL YUMBO	EL CHARCO	635348	GASOLINERA EL CARMEN DE SAN JUAN No 1	TRACTO CAMION	STO534	R79887	11442
7	330016	PETROLEOS DEL MILENIO S.A.S. - PETROMIL S.A.S.	440176	PETROMIL YUMBO	SAN PABLO	636051	ESTACION DE SERVICIO EL DIVISO	CARRO TANQUE	SPO315		3500
8	330016	PETROLEOS DEL MILENIO S.A.S. - PETROMIL S.A.S.	440176	PETROMIL YUMBO	SAN PABLO	636051	ESTACION DE SERVICIO EL DIVISO	CARRO TANQUE	SPO315		3500
9	330016	PETROLEOS DEL MILENIO S.A.S. - PETROMIL S.A.S.	440176	PETROMIL YUMBO	SANTA BARBARA (ISCUANDE)	635595	ESTACION DE SERVICIO EL TESORO	CARRO TANQUE	SS2212		6060
10	330016	PETROLEOS DEL MILENIO S.A.S. - PETROMIL S.A.S.	440176	PETROMIL YUMBO	SANTA BARBARA (ISCUANDE)	635583	ESTACION DE SERVICIO LA BOMBA CANO	CARRO TANQUE	SS2212		6060
11	330016	PETROLEOS DEL MILENIO S.A.S. - PETROMIL S.A.S.	440176	PETROMIL YUMBO	BARBACOAS	635347	COMBUSTIBLES EL 15 DE AGOSTO	CARRO TANQUE	WEI931		3531
12	330016	PETROLEOS DEL MILENIO S.A.S. - PETROMIL S.A.S.	440176	PETROMIL YUMBO	BARBACOAS	635347	COMBUSTIBLES EL 15 DE AGOSTO	CARRO TANQUE	WEI931		3531
13	330016	PETROLEOS DEL MILENIO S.A.S. - PETROMIL S.A.S.	440176	PETROMIL YUMBO	BARBACOAS	635347	COMBUSTIBLES EL 15 DE AGOSTO	CARRO TANQUE	TBO651		3631
14	330016	PETROLEOS DEL MILENIO S.A.S. - PETROMIL S.A.S.	440176	PETROMIL YUMBO	BARBACOAS	632737	COMBUSTIBLES Y LUBRICANTES BUENAVISTA	CARRO TANQUE	TBO651		3631
15	330016	PETROLEOS DEL MILENIO S.A.S. - PETROMIL S.A.S.	440176	PETROMIL YUMBO	SAN PEDRO DE CARTAGO	630027	ESTACION DE SERVICIO SAN PEDRO DE CARTAGO	CARRO TANQUE	SOW373		3500
16	330016	PETROLEOS DEL MILENIO S.A.S. - PETROMIL S.A.S.	440176	PETROMIL YUMBO	SAN PEDRO DE CARTAGO	630027	ESTACION DE SERVICIO SAN PEDRO DE CARTAGO	CARRO TANQUE	SOW373		3500
17	330016	PETROLEOS DEL MILENIO S.A.S. - PETROMIL S.A.S.	440176	PETROMIL YUMBO	TUMACO	635375	COMBUSTIBLES Y LUBRICANTES PERLAZA No 2	CARRO TANQUE	SJP739		6800
18	330016	PETROLEOS DEL MILENIO S.A.S. - PETROMIL S.A.S.	440176	PETROMIL YUMBO	TUMACO	635375	COMBUSTIBLES Y LUBRICANTES PERLAZA No 2	CARRO TANQUE	SJP739		6800

DATOS DEL DISTRIBUIDOR MAYORICULO					DATOS DE LA ORDEN DE PEDIDO								
No.	Código SICOM	Nombre Comercial	Conductor	Cédula	Idigo de Autoriza	Estado de la Orden	Fecha Sugerida	Factura	Numero de Guía U	Vigencia	Fecha Despacho	Fecha Timbre	Fecha Timbre - Fecha Despacho
1	330016	PETROLEOS DEL MILENIO S.A.S. - PETROMIL S.A.S.	JOSE LUIS RANGEL HURTADO	10320949	5756055208100	CERRADA	10/03/2017	71952	24389171	30.00	10/03/2017 15:43:41	10/03/2017 15:43	0 Horas y 0 Minutos
2	330016	PETROLEOS DEL MILENIO S.A.S. - PETROMIL S.A.S.	JOSE LUIS RANGEL HURTADO	10320949	5756055208100	CERRADA	10/03/2017	71952	24389171	30.00	10/03/2017 15:43:41	10/03/2017 15:43	0 Horas y 0 Minutos
3	330016	PETROLEOS DEL MILENIO S.A.S. - PETROMIL S.A.S.	Maurilio Lasso Moreno	76257046	54786052609140	CERRADA	14/03/2017	71996	24389215	30.00	14/03/2017 14:49:18	14/03/2017 14:50	0 Horas y 0 Minutos
4	330016	PETROLEOS DEL MILENIO S.A.S. - PETROMIL S.A.S.	JOSE ANIBAL CALPA TAIMAL	5291817	53736052209150	DESPOCHADA	14/03/2017	71993	24389212	39.00	14/03/2017 13:14:07	14/03/2017 13:15	0 Horas y 0 Minutos
5	330016	PETROLEOS DEL MILENIO S.A.S. - PETROMIL S.A.S.	ALVARO JESUS ROMO GOYES	5291939	54736055109100	CERRADA	14/03/2017	72007	24389226	36.00	15/03/2017 08:11:42	15/03/2017 8:13	0 Horas y 1 Minutos
6	330016	PETROLEOS DEL MILENIO S.A.S. - PETROMIL S.A.S.	ALVARO JESUS ROMO GOYES	5291939	24726052409190	CERRADA	14/03/2017	72008	24389227	36.00	15/03/2017 08:12:13	15/03/2017 8:13	0 Horas y 0 Minutos
7	330016	PETROLEOS DEL MILENIO S.A.S. - PETROMIL S.A.S.	JUAN PABLO PEREZ	1004731230	52756055409150	CERRADA	14/03/2017	72009	24389228	29.00	15/03/2017 10:08:51	15/03/2017 10:09	0 Horas y 0 Minutos
8	330016	PETROLEOS DEL MILENIO S.A.S. - PETROMIL S.A.S.	JUAN PABLO PEREZ	1004731230	52756055409150	CERRADA	14/03/2017	72009	24389228	29.00	15/03/2017 10:08:51	15/03/2017 10:09	0 Horas y 0 Minutos
9	330016	PETROLEOS DEL MILENIO S.A.S. - PETROMIL S.A.S.	JULIO CESAR CORREA MUÑOZ	9762002	58766051309180	CERRADA	15/03/2017	72014	24389233	45.00	15/03/2017 13:13:31	15/03/2017 13:15	0 Horas y 1 Minutos
10	330016	PETROLEOS DEL MILENIO S.A.S. - PETROMIL S.A.S.	JULIO CESAR CORREA MUÑOZ	9762002	58766058909160	CERRADA	15/03/2017	72015	24389234	45.00	15/03/2017 13:13:56	15/03/2017 13:15	0 Horas y 1 Minutos
11	330016	PETROLEOS DEL MILENIO S.A.S. - PETROMIL S.A.S.	DIEGO ESTEVAN PEREZ CHAVES	15572005	57716058209170	CERRADA	15/03/2017	72017	24389236	37.00	15/03/2017 15:17:37	15/03/2017 15:18	0 Horas y 0 Minutos
12	330016	PETROLEOS DEL MILENIO S.A.S. - PETROMIL S.A.S.	DIEGO ESTEVAN PEREZ CHAVES	15572005	57716058209170	CERRADA	15/03/2017	72017	24389236	37.00	15/03/2017 15:17:37	15/03/2017 15:18	0 Horas y 0 Minutos
13	330016	PETROLEOS DEL MILENIO S.A.S. - PETROMIL S.A.S.	GUILLERMO ANTONIO PASQUEL VELASQUEZ	1086894407	57716058909170	CERRADA	15/03/2017	72020	24389239	37.00	15/03/2017 16:01:28	15/03/2017 16:03	0 Horas y 1 Minutos
14	330016	PETROLEOS DEL MILENIO S.A.S. - PETROMIL S.A.S.	GUILLERMO ANTONIO PASQUEL VELASQUEZ	1086894407	57716054509180	CERRADA	15/03/2017	72019	24389238	37.00	15/03/2017 16:01:04	15/03/2017 16:03	0 Horas y 1 Minutos
15	330016	PETROLEOS DEL MILENIO S.A.S. - PETROMIL S.A.S.	EVER HERNAN LOPEZ MARTINEZ	15817018	59736054209120	CERRADA	15/03/2017	72018	24389237	27.00	15/03/2017 15:39:19	15/03/2017 15:42	0 Horas y 2 Minutos
16	330016	PETROLEOS DEL MILENIO S.A.S. - PETROMIL S.A.S.	EVER HERNAN LOPEZ MARTINEZ	15817018	59736054209120	CERRADA	15/03/2017	72018	24389237	27.00	15/03/2017 15:39:19	15/03/2017 15:42	0 Horas y 2 Minutos
17	330016	PETROLEOS DEL MILENIO S.A.S. - PETROMIL S.A.S.	OCTAVIO ERAZO MORENO	12999582	56746050409170	CERRADA	15/03/2017	72021	24389240	39.00	15/03/2017 16:36:04	15/03/2017 16:37	0 Horas y 0 Minutos
18	330016	PETROLEOS DEL MILENIO S.A.S. - PETROMIL S.A.S.	OCTAVIO ERAZO MORENO	12999582	56746050409170	CERRADA	15/03/2017	72021	24389240	39.00	15/03/2017 16:36:04	15/03/2017 16:37	0 Horas y 0 Minutos

DATOS DEL DISTRIBUIDOR MAYOR											
No.	Código SI-COM	Nombre Comercial	Número Cumplido	Estado del Cumpl.	Fecha Llegada Vehículo	Fecha de Verificación	Fecha Llegada Vehículo - Fecha Despacho (min)	Cumplimiento 24 hrs con Fecha Despacho	Fecha Llegada Vehículo - Fecha Timbre (min)	Cumplimiento 24 hrs con Fecha Timbre	Fecha de Cierre
1	330016	PETROLEOS DEL MILENIO S.A.S. - PETROMIL S.A.S.	201703056111	CUMPLIMIENTO	15/03/2017 07:00	15/03/2017 08:40:34	111 Horas y 17 Minutos	NO CUMPLE	111 Horas y 17 Minutos	NO CUMPLE	15/03/2017 18:25:34
2	330016	PETROLEOS DEL MILENIO S.A.S. - PETROMIL S.A.S.	201703056042	CUMPLIMIENTO	15/03/2017 07:00	15/03/2017 08:40:34	111 Horas y 17 Minutos	NO CUMPLE	111 Horas y 17 Minutos	NO CUMPLE	15/03/2017 18:25:34
3	330016	PETROLEOS DEL MILENIO S.A.S. - PETROMIL S.A.S.	201703056146	AUTORIZADO	15/03/2017 08:31	15/03/2017 10:09:58	17 Horas y 41 Minutos	CUMPLE	17 Horas y 41 Minutos	CUMPLE	16/03/2017 19:08:31
4	330016	PETROLEOS DEL MILENIO S.A.S. - PETROMIL S.A.S.	201703056181	CUMPLIMIENTO	15/03/2017 10:37	15/03/2017 11:57:50	21 Horas y 22 Minutos	CUMPLE	21 Horas y 22 Minutos	CUMPLE	
5	330016	PETROLEOS DEL MILENIO S.A.S. - PETROMIL S.A.S.	201703056171	AUTORIZADO	16/03/2017 5:00	16/03/2017 08:16:33	20 Horas y 47 Minutos	CUMPLE	20 Horas y 47 Minutos	CUMPLE	16/03/2017 14:28:26
6	330016	PETROLEOS DEL MILENIO S.A.S. - PETROMIL S.A.S.	201703056143	AUTORIZADO	16/03/2017 4:59	16/03/2017 08:17:51	20 Horas y 46 Minutos	CUMPLE	20 Horas y 46 Minutos	CUMPLE	16/03/2017 14:27:12
7	330016	PETROLEOS DEL MILENIO S.A.S. - PETROMIL S.A.S.		AUTORIZADO	16/03/2017 6:59	16/03/2017 08:50:56	20 Horas y 50 Minutos	CUMPLE	20 Horas y 50 Minutos	CUMPLE	17/03/2017 10:40:10
8	330016	PETROLEOS DEL MILENIO S.A.S. - PETROMIL S.A.S.		AUTORIZADO	16/03/2017 6:59	16/03/2017 08:50:56	20 Horas y 50 Minutos	CUMPLE	20 Horas y 50 Minutos	CUMPLE	17/03/2017 10:40:10
9	330016	PETROLEOS DEL MILENIO S.A.S. - PETROMIL S.A.S.		AUTORIZADO	16/03/2017 6:31	16/03/2017 09:17:56	17 Horas y 16 Minutos	CUMPLE	17 Horas y 16 Minutos	CUMPLE	16/03/2017 18:00:23
10	330016	PETROLEOS DEL MILENIO S.A.S. - PETROMIL S.A.S.		AUTORIZADO	16/03/2017 6:32	16/03/2017 09:19:34	17 Horas y 17 Minutos	CUMPLE	17 Horas y 17 Minutos	CUMPLE	16/03/2017 18:01:30
11	330016	PETROLEOS DEL MILENIO S.A.S. - PETROMIL S.A.S.		AUTORIZADO	16/03/2017 8:42	16/03/2017 10:15:28	17 Horas y 24 Minutos	CUMPLE	17 Horas y 24 Minutos	CUMPLE	17/03/2017 18:17:18
12	330016	PETROLEOS DEL MILENIO S.A.S. - PETROMIL S.A.S.		AUTORIZADO	16/03/2017 8:42	16/03/2017 10:15:28	17 Horas y 24 Minutos	CUMPLE	17 Horas y 24 Minutos	CUMPLE	17/03/2017 18:17:18
13	330016	PETROLEOS DEL MILENIO S.A.S. - PETROMIL S.A.S.		AUTORIZADO	16/03/2017 8:35	16/03/2017 10:18:18	16 Horas y 32 Minutos	CUMPLE	16 Horas y 32 Minutos	CUMPLE	17/03/2017 18:17:08
14	330016	PETROLEOS DEL MILENIO S.A.S. - PETROMIL S.A.S.		AUTORIZADO	16/03/2017 8:35	16/03/2017 10:22:57	16 Horas y 32 Minutos	CUMPLE	16 Horas y 32 Minutos	CUMPLE	17/03/2017 18:22:23
15	330016	PETROLEOS DEL MILENIO S.A.S. - PETROMIL S.A.S.		AUTORIZADO	16/03/2017 10:19	16/03/2017 11:54:55	18 Horas y 37 Minutos	CUMPLE	18 Horas y 37 Minutos	CUMPLE	16/03/2017 21:54:06
16	330016	PETROLEOS DEL MILENIO S.A.S. - PETROMIL S.A.S.		AUTORIZADO	16/03/2017 10:19	16/03/2017 11:54:55	18 Horas y 37 Minutos	CUMPLE	18 Horas y 37 Minutos	CUMPLE	16/03/2017 21:54:06
17	330016	PETROLEOS DEL MILENIO S.A.S. - PETROMIL S.A.S.		RECHAZADO	16/03/2017 10:58	16/03/2017 12:05:40	18 Horas y 21 Minutos	CUMPLE	18 Horas y 21 Minutos	CUMPLE	21/03/2017 11:40:11
18	330016	PETROLEOS DEL MILENIO S.A.S. - PETROMIL S.A.S.		RECHAZADO	16/03/2017 10:58	16/03/2017 12:05:40	18 Horas y 21 Minutos	CUMPLE	18 Horas y 21 Minutos	CUMPLE	21/03/2017 11:40:11



DATOS DEL DISTRIBUIDOR MAYOR				DATOS DEL CUMPLIDO					
No	Código SICOM	Nombre Comercial	Fecha de Verificación (Cumplimiento 72)	Fecha Autorización	Producto	Unidades Despachadas	Unidades Fiscalizadas	Consumido (Cum)	
1	330016	PETROLEOS DEL MILENIO S.A.S. - PETROMIL S.A.S.	9 Horas y 45 Minutos	CUMPLE		1100	1100	1034	
2	330016	PETROLEOS DEL MILENIO S.A.S. - PETROMIL S.A.S.	9 Horas y 45 Minutos	CUMPLE	BIOACEM AL 10%	2255	2255	2030	
3	330016	PETROLEOS DEL MILENIO S.A.S. - PETROMIL S.A.S.	32 Horas y 58 Minutos	CUMPLE	17/03/2017 16:11:38	ET 6 - GASOLINA CORRIENTE OXIGENADA	2608	2608	2452
4	330016	PETROLEOS DEL MILENIO S.A.S. - PETROMIL S.A.S.	Una de las Fechas en blanco	NO CUMPLE		ET 6 - GASOLINA CORRIENTE OXIGENADA	10252	10252	9637
5	330016	PETROLEOS DEL MILENIO S.A.S. - PETROMIL S.A.S.	6 Horas y 11 Minutos	CUMPLE	17/03/2017 16:35:13	ET 6 - GASOLINA CORRIENTE OXIGENADA	3686	3686	3465
6	330016	PETROLEOS DEL MILENIO S.A.S. - PETROMIL S.A.S.	6 Horas y 9 Minutos	CUMPLE	17/03/2017 16:35:44	ET 6 - GASOLINA CORRIENTE OXIGENADA	3686	3686	3465
7	330016	PETROLEOS DEL MILENIO S.A.S. - PETROMIL S.A.S.	25 Horas y 49 Minutos	CUMPLE	17/03/2017 16:40:56	ET 6 - GASOLINA CORRIENTE OXIGENADA	2323	2323	2184
8	330016	PETROLEOS DEL MILENIO S.A.S. - PETROMIL S.A.S.	25 Horas y 49 Minutos	CUMPLE	17/03/2017 16:40:56	BIOACEM AL 10%	900	900	810
9	330016	PETROLEOS DEL MILENIO S.A.S. - PETROMIL S.A.S.	8 Horas y 42 Minutos	CUMPLE	17/03/2017 16:41:54	ET 6 - GASOLINA CORRIENTE OXIGENADA	3922	3922	3687
10	330016	PETROLEOS DEL MILENIO S.A.S. - PETROMIL S.A.S.	8 Horas y 41 Minutos	CUMPLE	17/03/2017 16:42:17	ET 6 - GASOLINA CORRIENTE OXIGENADA	2078	2078	1953
11	330016	PETROLEOS DEL MILENIO S.A.S. - PETROMIL S.A.S.	32 Horas y 1 Minutos	CUMPLE	21/03/2017 10:01:31	BIOACEM AL 10%	1672	1672	1505
12	330016	PETROLEOS DEL MILENIO S.A.S. - PETROMIL S.A.S.	32 Horas y 1 Minutos	CUMPLE	21/03/2017 10:01:31	ET 6 - GASOLINA CORRIENTE OXIGENADA	1500	1500	1410
13	330016	PETROLEOS DEL MILENIO S.A.S. - PETROMIL S.A.S.	31 Horas y 58 Minutos	CUMPLE	21/03/2017 10:03:20	ET 6 - GASOLINA CORRIENTE OXIGENADA	1009	1009	948
14	330016	PETROLEOS DEL MILENIO S.A.S. - PETROMIL S.A.S.	31 Horas y 59 Minutos	CUMPLE	21/03/2017 10:03:39	ET 6 - GASOLINA CORRIENTE OXIGENADA	1245	1245	1170
15	330016	PETROLEOS DEL MILENIO S.A.S. - PETROMIL S.A.S.	9 Horas y 59 Minutos	CUMPLE	17/03/2017 16:52:00	ET 6 - GASOLINA CORRIENTE OXIGENADA	1950	1950	1833
16	330016	PETROLEOS DEL MILENIO S.A.S. - PETROMIL S.A.S.	9 Horas y 59 Minutos	CUMPLE	17/03/2017 16:52:00	BIOACEM AL 10%	1550	1550	1395
17	330016	PETROLEOS DEL MILENIO S.A.S. - PETROMIL S.A.S.	119 Horas y 34 Minutos	NO CUMPLE			2000	2000	1800
18	330016	PETROLEOS DEL MILENIO S.A.S. - PETROMIL S.A.S.	119 Horas y 34 Minutos	NO CUMPLE		ET 6 - GASOLINA CORRIENTE OXIGENADA	2000	2000	1880

DATOS DEL DISTRIBUIDOR MAYOR			
No.	Código SI.COM	Nombre Comercial	Observación Puesto de Control
1	330016	PETROLEOS DEL MILENIO S.A.S. - PETROMIL S.A.S.	CUMPLIDO 201703055864 PLACAS UPO990GUIA 310-24389171-7GRADOS API 34-61MARCACION SIJIN 99% GASOLINA 96% DIESELSELLOS 140881-82-83-84-85
2	330016	PETROLEOS DEL MILENIO S.A.S. - PETROMIL S.A.S.	CUMPLIDO 201703055864 PLACAS UPO990GUIA 310-24389171-7GRADOS API 34-61MARCACION SIJIN 99% GASOLINA 96% DIESELSELLOS 140881-82-83-84-85
3	330016	PETROLEOS DEL MILENIO S.A.S. - PETROMIL S.A.S.	GUIA 310-24389215-6GRADOS API 61-61-61MARCACION SIJIN 99% GASOLINA SELLOS 1400898-99-900-01
4	330016	PETROLEOS DEL MILENIO S.A.S. - PETROMIL S.A.S.	GUIA 310-24389212-0GRADOS API 61-61-61MARCACION SIJIN 99% GASOLINA SELLOS 140894-95-96-97
5	330016	PETROLEOS DEL MILENIO S.A.S. - PETROMIL S.A.S.	GUIA NO. 310 24389226-5GRADDOS API 61MARCACION SIJIN 90% GASOLINA SELLOS 140902 AL 140905
6	330016	PETROLEOS DEL MILENIO S.A.S. - PETROMIL S.A.S.	GUIA NO. 310 24389227-7GRADDOS API 61MARCACION SIJIN 90% GASOLINA SELLOS 140902 AL 140905
7	330016	PETROLEOS DEL MILENIO S.A.S. - PETROMIL S.A.S.	GUIA NO. 310 24389228-9GRADDOS API 61-61-35MARCACION SIJIN 92% diesel 90% gasolina SELLOS 140906 - 140909
8	330016	PETROLEOS DEL MILENIO S.A.S. - PETROMIL S.A.S.	GUIA NO. 310 24389228-9GRADDOS API 61-61-35MARCACION SIJIN 92% diesel 90% gasolina SELLOS 140906 - 140909
9	330016	PETROLEOS DEL MILENIO S.A.S. - PETROMIL S.A.S.	GUIA NO. 310 24389233-7GRADDOS API 61-61MARCACION SIJIN 90% gasolina SELLOS 140910 al 140913
10	330016	PETROLEOS DEL MILENIO S.A.S. - PETROMIL S.A.S.	GUIA NO. 310 24389234-9GRADDOS API 61MARCACION SIJIN 90% gasolina SELLOS 140910 al 140913
11	330016	PETROLEOS DEL MILENIO S.A.S. - PETROMIL S.A.S.	GUIA NO. 310 24389236-2GRADDOS API 35-61-MARCACION SIJIN 92% diesel 90% gasolina SELLOS 140914 al 140916
12	330016	PETROLEOS DEL MILENIO S.A.S. - PETROMIL S.A.S.	GUIA NO. 310 24389236-2GRADDOS API 35-61-MARCACION SIJIN 92% diesel 90% gasolina SELLOS 140914 al 140916
13	330016	PETROLEOS DEL MILENIO S.A.S. - PETROMIL S.A.S.	GUIA NO. 310 24389239-8GRADDOS API 61MARCACION SIJIN 90% gasolina SELLOS 140920 al 140923
14	330016	PETROLEOS DEL MILENIO S.A.S. - PETROMIL S.A.S.	GUIA NO. 310 24389238-6GRADDOS API 61MARCACION SIJIN 90% gasolina SELLOS 140920 al 140923
15	330016	PETROLEOS DEL MILENIO S.A.S. - PETROMIL S.A.S.	GUIA NO. 310 24389237-4GRADDOS API 34-61MARCACION SIJIN 92% DIESEL 90% GASOLINA SELLOS 140917 AL 140919
16	330016	PETROLEOS DEL MILENIO S.A.S. - PETROMIL S.A.S.	GUIA NO. 310 24389237-4GRADDOS API 34-61MARCACION SIJIN 92% DIESEL 90% GASOLINA SELLOS 140917 AL 140919
17	330016	PETROLEOS DEL MILENIO S.A.S. - PETROMIL S.A.S.	GUIA NO. 310 24389240-9GRADDOS API 34-61-61MARCACION SIJIN 92% GASOLINA 92% DIESELSELLOS 140924 AL 140927
18	330016	PETROLEOS DEL MILENIO S.A.S. - PETROMIL S.A.S.	GUIA NO. 310 24389240-9GRADDOS API 34-61-61MARCACION SIJIN 92% GASOLINA 92% DIESELSELLOS 140924 AL 140927

DATOS DEL DISTRIBUIDOR MAYORISTA					DATOS DE LA ESTACION DE SERVICIO				DATOS DEL VE			
No.	Código SICOM	Nombre Comercial	Código SICOM	Planta Abastecimiento	Nombre Municipio	Código SICOM	Nombre de la Estacion de Servicio	Tipo de Transporte	Placa	Remolque	Capacidad(Gls)	
1	330002	ORGANIZACION TERPEL S.A.	440009	PLANTA MULALO	NARIÑO	630119	ESTACION DE SERVICIO AUTOMOTRIZ ESTACION DE SERVICIO NARIÑO	TRACTO CAMION	SOW227	R40829	11500	
2	330002	ORGANIZACION TERPEL S.A.	440009	PLANTA MULALO	NARIÑO	630119	ESTACION DE SERVICIO AUTOMOTRIZ ESTACION DE SERVICIO NARIÑO	TRACTO CAMION	SOW227	R40829	11500	
3	330002	ORGANIZACION TERPEL S.A.	440009	PLANTA MULALO	LA LLANADA	630088	ESTACION DE SERVICIO SERVICENTRO CANADA	CARRO TANQUE	WLW198		3737	
4	330002	ORGANIZACION TERPEL S.A.	440009	PLANTA MULALO	LA LLANADA	630088	ESTACION DE SERVICIO SERVICENTRO CANADA	CARRO TANQUE	WLW198		3737	
5	330002	ORGANIZACION TERPEL S.A.	440009	PLANTA MULALO	SAN JUAN DE PASTO	630134	SERVICENTRO EL ENCANO	TRACTO CAMION	SVP930	R71202	11500	
6	330002	ORGANIZACION TERPEL S.A.	440009	PLANTA MULALO	SAN JUAN DE PASTO	630134	SERVICENTRO EL ENCANO	TRACTO CAMION	SVP930	R71202	11500	
7	330002	ORGANIZACION TERPEL S.A.	440009	PLANTA MULALO	SAN JUAN DE PASTO	630154	ESTACION DE SERVICIO COOPERATIVA NARIÑENSE DE TAXISTAS LTDA - COONARTAX	TRACTO CAMION	SVP957	R51386	11725	
8	330002	ORGANIZACION TERPEL S.A.	440009	PLANTA MULALO	SAMANIEGO	630184	ESTACION DE SERVICIO NUESTRO FUTURO	CARRO TANQUE	SOW497		3600	
9	330002	ORGANIZACION TERPEL S.A.	440009	PLANTA MULALO	RICAUARTE	630173	ESTACION DE SERVICIO PRIMAVERA	CARRO TANQUE	SOW498		3600	
10	330002	ORGANIZACION TERPEL S.A.	440009	PLANTA MULALO	RICAUARTE	630173	ESTACION DE SERVICIO PRIMAVERA	CARRO TANQUE	SOW498		3600	
11	330002	ORGANIZACION TERPEL S.A.	440009	PLANTA MULALO	IPALES	630078	ESTACION DE SERVICIO SERVICENTRO LAS LAJAS EU	TRACTO CAMION	SPK627	R57032	10500	
12	330002	ORGANIZACION TERPEL S.A.	440009	PLANTA MULALO	IPALES	630078	ESTACION DE SERVICIO SERVICENTRO LAS LAJAS EU	TRACTO CAMION	SPK627	R57032	10500	
13	330002	ORGANIZACION TERPEL S.A.	440009	PLANTA MULALO	SAN JUAN DE PASTO	630137	ESTACION DE SERVICIO EL TERMINAL DE TRANSPORTES	TRACTO CAMION	STU076	R83174	11422	
14	330002	ORGANIZACION TERPEL S.A.	440009	PLANTA MULALO	SAN JUAN DE PASTO	630137	ESTACION DE SERVICIO EL TERMINAL DE TRANSPORTES	TRACTO CAMION	STU076	R83174	11422	
15	330002	ORGANIZACION TERPEL S.A.	440009	PLANTA MULALO	EL TAMBO	630057	ESTACION DE SERVICIO LA PLAYA EL TAMBO	CARRO TANQUE	SMH959		3800	
16	330002	ORGANIZACION TERPEL S.A.	440009	PLANTA MULALO	EL TAMBO	630057	ESTACION DE SERVICIO LA PLAYA EL TAMBO	CARRO TANQUE	SMH959		3800	
17	330002	ORGANIZACION TERPEL S.A.	440009	PLANTA MULALO	SAN JUAN DE PASTO	630130	ESTACION DE SERVICIO GUAMUEZ	TRACTO CAMION	SDK526	S29001	11500	
18	330002	ORGANIZACION TERPEL S.A.	440009	PLANTA MULALO	SAN JUAN DE PASTO	630130	ESTACION DE SERVICIO GUAMUEZ	TRACTO CAMION	SDK526	S29001	11500	
19	330002	ORGANIZACION TERPEL S.A.	440009	PLANTA MULALO	SAN PABLO	630194	ESTACION DE SERVICIO EL CHILCAL	CARRO TANQUE	XFA722		3624	
20	330002	ORGANIZACION TERPEL S.A.	440009	PLANTA MULALO	SAN PABLO	630194	ESTACION DE SERVICIO EL CHILCAL	CARRO TANQUE	XFA722		3624	
21	330002	ORGANIZACION TERPEL S.A.	440009	PLANTA MULALO	LA UNION	630093	AUTOCENTRO EL MIRADOR NO 2	CARRO TANQUE	XZK036		6063	
22	330002	ORGANIZACION TERPEL S.A.	440009	PLANTA MULALO	LA UNION	636030	ESTACION DE SERVICIO AUTOCENTRO LA UNION (N)	CARRO TANQUE	XZK036		6063	
23	330002	ORGANIZACION TERPEL S.A.	440009	PLANTA MULALO	LA UNION	636030	ESTACION DE SERVICIO AUTOCENTRO LA UNION (N)	CARRO TANQUE	XZK036		6063	
24	330002	ORGANIZACION TERPEL S.A.	440009	PLANTA MULALO	TAMINANGO	630209	ESTACION DE SERVICIO KENNEDY	CARRO TANQUE	WDK271		6300	
25	330002	ORGANIZACION TERPEL S.A.	440009	PLANTA MULALO	TAMINANGO	630210	ESTACION DE SERVICIO EL TABLON PANAMERICANO	CARRO TANQUE	WDK271		6300	
26	330002	ORGANIZACION TERPEL S.A.	440009	PLANTA MULALO	RICAUARTE	630174	ESTACION DE SERVICIO SERVICENTRO CARTAGENA	CARRO TANQUE	SBN267		4200	
27	330002	ORGANIZACION TERPEL S.A.	440009	PLANTA MULALO	RICAUARTE	630174	ESTACION DE SERVICIO SERVICENTRO CARTAGENA	CARRO TANQUE	SBN267		4200	
28	330002	ORGANIZACION TERPEL S.A.	440009	PLANTA MULALO	CONTADERO	636119	E-S EL CARMEN	CARRO TANQUE	UFP234		3500	
29	330002	ORGANIZACION TERPEL S.A.	440009	PLANTA MULALO	CONTADERO	636119	E-S EL CARMEN	CARRO TANQUE	UFP234		3500	
30	330002	ORGANIZACION TERPEL S.A.	440009	PLANTA MULALO	PIUPIALES	630172	CENTRO DE SERVICIOS SAN FRANCISCO	TRACTO CAMION	TTX744	R53537	11300	
31	330002	ORGANIZACION TERPEL S.A.	440009	PLANTA MULALO	PIUPIALES	630172	CENTRO DE SERVICIOS SAN FRANCISCO	TRACTO CAMION	TTX744	R53537	11300	
32	330002	ORGANIZACION TERPEL S.A.	440009	PLANTA MULALO	GUALMATAN	630070	ESTACION DE SERVICIO GUALMATAN	CARRO TANQUE	UPO820		3718	
33	330002	ORGANIZACION TERPEL S.A.	440009	PLANTA MULALO	GUALMATAN	630070	ESTACION DE SERVICIO GUALMATAN	CARRO TANQUE	UPO820		3718	
34	330002	ORGANIZACION TERPEL S.A.	440009	PLANTA MULALO	TUMACO	630223	ESTACION DE SERVICIO LA YE	TRACTO CAMION	ZNL321	S39617	11500	
35	330002	ORGANIZACION TERPEL S.A.	440009	PLANTA MULALO	TUMACO	630223	ESTACION DE SERVICIO LA YE	TRACTO CAMION	ZNL321	S39617	11500	
36	330002	ORGANIZACION TERPEL S.A.	440009	PLANTA MULALO	SAN PABLO	630196	ESTACION DE SERVICIO SERVICENTRO SAN PABLO	CARRO TANQUE	VKH534		3499	
37	330002	ORGANIZACION TERPEL S.A.	440009	PLANTA MULALO	SAN PABLO	630196	ESTACION DE SERVICIO SERVICENTRO SAN PABLO	CARRO TANQUE	VKH534		3499	
38	330002	ORGANIZACION TERPEL S.A.	440009	PLANTA MULALO	SAN PABLO	630195	ESTACION TERPEL SAN PABLO	CARRO TANQUE	TOB695		3500	
39	330002	ORGANIZACION TERPEL S.A.	440009	PLANTA MULALO	SAN PABLO	630195	ESTACION TERPEL SAN PABLO	CARRO TANQUE	TOB695		3500	
40	330002	ORGANIZACION TERPEL S.A.	440009	PLANTA MULALO	SAN LORENZO	630191	ESTACION DE SERVICIO EL CARMEN ORDONEZ	CARRO TANQUE	STU067		3690	
41	330002	ORGANIZACION TERPEL S.A.	440009	PLANTA MULALO	SAN LORENZO	630191	ESTACION DE SERVICIO EL CARMEN ORDONEZ	CARRO TANQUE	STU067		3690	
42	330002	ORGANIZACION TERPEL S.A.	440009	PLANTA MULALO	LA UNION	630095	ESTACION DE SERVICIO CAFICULTORES	CARRO TANQUE	SSM651		3632	
43	330002	ORGANIZACION TERPEL S.A.	440009	PLANTA MULALO	LA UNION	630095	ESTACION DE SERVICIO CAFICULTORES	CARRO TANQUE	SSM651		3632	
44	330002	ORGANIZACION TERPEL S.A.	440009	PLANTA MULALO	LA LLANADA	630090	ESTACION DE SERVICIO SERVICENTRO LA LLANADA	CARRO TANQUE	WDK352		3604	
45	330002	ORGANIZACION TERPEL S.A.	440009	PLANTA MULALO	LA LLANADA	630090	ESTACION DE SERVICIO SERVICENTRO LA LLANADA	CARRO TANQUE	WDK352		3604	
46	330002	ORGANIZACION TERPEL S.A.	440009	PLANTA MULALO	EL TABLON DE GOMEZ	632754	ESTACION TERPEL EL TABLON	CARRO TANQUE	TZY426		4016	
47	330002	ORGANIZACION TERPEL S.A.	440009	PLANTA MULALO	EL TABLON DE GOMEZ	632754	ESTACION TERPEL EL TABLON	CARRO TANQUE	TZY426		4016	
48	330002	ORGANIZACION TERPEL S.A.	440009	PLANTA MULALO	SAPUYES	632786	ESTACION DE SERVICIO EL AZUFRAL EL ESPINO LTDA	CARRO TANQUE	KUM469		3700	
49	330002	ORGANIZACION TERPEL S.A.	440009	PLANTA MULALO	SAPUYES	632786	ESTACION DE SERVICIO EL AZUFRAL EL ESPINO LTDA	CARRO TANQUE	KUM469		3700	
50	330002	ORGANIZACION TERPEL S.A.	440009	PLANTA MULALO	SANTA CRUZ (GUACHAVES)	630202	ESTACION DE SERVICIO CRISTAL LIMITADA	CARRO TANQUE	UYA373		3600	
51	330002	ORGANIZACION TERPEL S.A.	440009	PLANTA MULALO	GUACHUCAL	630063	ESTACION DE SERVICIO SERVICIO TERPEL EL PALERMO	CARRO TANQUE	SEY335		3688	
52	330002	ORGANIZACION TERPEL S.A.	440009	PLANTA MULALO	GUACHUCAL	630063	ESTACION DE SERVICIO SERVICIO TERPEL EL PALERMO	CARRO TANQUE	SEY335		3688	
53	330002	ORGANIZACION TERPEL S.A.	440009	PLANTA MULALO	SAN PABLO	636023	ESTACION DE SERVICIO LA PLAYA DE SAN PABLO	CARRO TANQUE	VEK634		3607	
54	330002	ORGANIZACION TERPEL S.A.	440009	PLANTA MULALO	SAN PABLO	636023	ESTACION DE SERVICIO LA PLAYA DE SAN PABLO	CARRO TANQUE	VEK634		3607	
55	330002	ORGANIZACION TERPEL S.A.	440009	PLANTA MULALO	BUESACO	632741	ESTACION DE SERVICIO VILLAMORENO	CARRO TANQUE	SBNS566		6556	
56	330002	ORGANIZACION TERPEL S.A.	440009	PLANTA MULALO	BUESACO	632741	ESTACION DE SERVICIO VILLAMORENO	CARRO TANQUE	SBNS566		6556	
57	330002	ORGANIZACION TERPEL S.A.	440009	PLANTA MULALO	BELEN	630023	ESTACION DE SERVICIO CENTRAL BELEN	CARRO TANQUE	SEY184		6305	
58	330002	ORGANIZACION TERPEL S.A.	440009	PLANTA MULALO	BELEN	630023	ESTACION DE SERVICIO CENTRAL BELEN	CARRO TANQUE	SEY184		6305	
59	330002	ORGANIZACION TERPEL S.A.	440009	PLANTA MULALO	SAN JUAN DE PASTO	632774	ESTACION DE SERVICIO SAN BARTOLOME LTDA	TRACTO CAMION	KUL261	R83452	11402	
60	330002	ORGANIZACION TERPEL S.A.	440009	PLANTA MULALO	SAN JUAN DE PASTO	630150	ESTACION DE SERVICIO TRASERVICOL	TRACTO CAMION	KUL261	R83452	11402	
61	330002	ORGANIZACION TERPEL S.A.	440009	PLANTA MULALO	SAN JUAN DE PASTO	630150	ESTACION DE SERVICIO TRASERVICOL	TRACTO CAMION	KUL261	R83452	11402	
62	330002	ORGANIZACION TERPEL S.A.	440009	PLANTA MULALO	TUQUERRES	630247	ESTACION DE SERVICIO SERVI EL CENTRO	CARRO TANQUE	SBNS508		3404	
63	330002	ORGANIZACION TERPEL S.A.	440009	PLANTA MULALO	TUMACO	630222	ESTACION DE SERVICIO PUERTO BELLO	TRACTO CAMION	ZNM005	R78331	11300	
64	330002	ORGANIZACION TERPEL S.A.	440009	PLANTA MULALO	TUMACO	630222	ESTACION DE SERVICIO PUERTO BELLO	TRACTO CAMION	ZNM005	R78331	11300	
65	330002	ORGANIZACION TERPEL S.A.	440009	PLANTA MULALO	TUQUERRES	630251	ESTACION SERVICAN	CARRO TANQUE	NVC841		6400	
66	330002	ORGANIZACION TERPEL S.A.	440009	PLANTA MULALO	TUQUERRES	630251	ESTACION SERVICAN	CARRO TANQUE	NVC841		6400	
67	330002	ORGANIZACION TERPEL S.A.	440009	PLANTA MULALO	LA UNION	630092	ESTACION DE SERVICIO SOLARTE	CARRO TANQUE	XVA917		3542	
68	330002	ORGANIZACION TERPEL S.A.	440009	PLANTA MULALO	LEIVA	630099	SERVICENTRO PRADOS DEL NORTE	CARRO TANQUE	STT889		3600	
69	330002	ORGANIZACION TERPEL S.A.	440009	PLANTA MULALO	LEIVA	630099	SERVICENTRO PRADOS DEL NORTE	CARRO TANQUE	STT889		3600	
70	330002	ORGANIZACION TERPEL S.A.	440009	PLANTA MULALO	LEIVA	635381	COMBUSTIBLES SANTA LUCIA	CARRO TANQUE	SNC254		3260	
71	330002	ORGANIZACION TERPEL S.A.	440009	PLANTA MULALO	LEIVA	635381	COMBUSTIBLES SANTA LUCIA	CARRO TANQUE	SNC254		3260	
72	330002	ORGANIZACION TERPEL S.A.	440009	PLANTA MULALO	SAN JUAN DE PASTO	630160	ESTACION DE SERVICIO SERVICENTRO FALCON	TRACTO CAMION	SXS036	R50430	11268	
73	330002	ORGANIZACION TERPEL S.A.	440009	PLANTA MULALO	SAN JUAN DE PASTO	630152	ESTACION DE SERVICIO COOTRANAR	TRACTO CAMION	STA519	R14836	11000	
74	330002	ORGANIZACION TERPEL S.A.	440009	PLANTA MULALO	SAN JUAN DE PASTO	630152	ESTACION DE SERVICIO COOTRANAR	TRACTO CAMION	STA519	R14836	11000	
75	330002	ORGANIZACION TERPEL S.A.	440009	PLANTA MULALO	IMUES	632757	ESTACION DE SERVICIO SANTA ROSA DE IMUES	CARRO TANQUE	SBN189		3500	
76	330002	ORGANIZACION TERPEL S.A.	440009	PLANTA MULALO	TUMACO	630224	ESTACION DE SERVICIO COMBUSTIBLES LA BOMBITA	TRACTO CAMION	SEY169	S47251	11300	

DATOS DEL DISTRIBUIDOR MAYORISTA					DATOS DE LA ESTACION DE SERVICIO				DATOS DEL VE			
No.	Código SICOM	Nombre Comercial	Código SICOM	Planta Abastecimiento	Nombre Municipio	Código SICOM	Nombre de la Estacion de Servicio	Tipo de Transporte	Placa	Remolque	Capacidad(Gls)	
77	330002	ORGANIZACION TERPEL S.A.	440009	PLANTA MULALO	TUMACO	630224	ESTACION DE SERVICIO COMBUSTIBLES LA BOMBITA	TRACTO CAMION	SEY169	S47251	11300	
78	330002	ORGANIZACION TERPEL S.A.	440009	PLANTA MULALO	SAN JUAN DE PASTO	630154	ESTACION DE SERVICIO COOPERATIVA NARIÑENSE DE TAXISTAS LTDA - COONARTAX	TRACTO CAMION	SVP957	R51386	11725	
79	330002	ORGANIZACION TERPEL S.A.	440009	PLANTA MULALO	POTOSI	632777	ESTACION DE SERVICIO EL MANZANO	CARRO TANQUE	LEE573		4000	
80	330002	ORGANIZACION TERPEL S.A.	440009	PLANTA MULALO	IMUES	630074	SERVICENTRO SANTA ANA	TRACTO CAMION	SBN300	R59088	11760	
81	330002	ORGANIZACION TERPEL S.A.	440009	PLANTA MULALO	IMUES	630074	SERVICENTRO SANTA ANA	TRACTO CAMION	SBN300	R59088	11760	
82	330002	ORGANIZACION TERPEL S.A.	440009	PLANTA MULALO	GUALMATAN	630070	ESTACION DE SERVICIO GUALMATAN	CARRO TANQUE	UPO820		3718	
83	330002	ORGANIZACION TERPEL S.A.	440009	PLANTA MULALO	GUALMATAN	630070	ESTACION DE SERVICIO GUALMATAN	CARRO TANQUE	UPO820		3718	
84	330002	ORGANIZACION TERPEL S.A.	440009	PLANTA MULALO	SANDONA	630198	SERVICENTRO DON RAFAEL	CARRO TANQUE	TDM735		3500	
85	330002	ORGANIZACION TERPEL S.A.	440009	PLANTA MULALO	SANDONA	630198	SERVICENTRO DON RAFAEL	CARRO TANQUE	TDM735		3500	
86	330002	ORGANIZACION TERPEL S.A.	440009	PLANTA MULALO	EL PEÑOL	630051	SERVICENTRO LAS COCHAS	CARRO TANQUE	SBN497		3803	
87	330002	ORGANIZACION TERPEL S.A.	440009	PLANTA MULALO	EL PEÑOL	630051	SERVICENTRO LAS COCHAS	CARRO TANQUE	SBN497		3803	
88	330002	ORGANIZACION TERPEL S.A.	440009	PLANTA MULALO	MAGUI (PAYAN)	635046	ESTACION DE SERVICIO EL PATIA	CARRO TANQUE	ZDA169		3723	
89	330002	ORGANIZACION TERPEL S.A.	440009	PLANTA MULALO	LA UNION	630095	ESTACION DE SERVICIO CAFICULTORES	CARRO TANQUE	SSM651		3632	
90	330002	ORGANIZACION TERPEL S.A.	440009	PLANTA MULALO	LA UNION	630095	ESTACION DE SERVICIO CAFICULTORES	CARRO TANQUE	SSM651		3632	
91	330002	ORGANIZACION TERPEL S.A.	440009	PLANTA MULALO	ILES	630072	ESTACION DE SERVICIO SANTA LUCIA	CARRO TANQUE	YAP464		6200	
92	330002	ORGANIZACION TERPEL S.A.	440009	PLANTA MULALO	ILES	630072	ESTACION DE SERVICIO SANTA LUCIA	CARRO TANQUE	YAP464		6200	
93	330002	ORGANIZACION TERPEL S.A.	440009	PLANTA MULALO	TUMACO	632792	ESTACION DE SERVICIO CAUNAPI LA BRAVA	TRACTO CAMION	SQM083	R18872	12100	
94	330002	ORGANIZACION TERPEL S.A.	440009	PLANTA MULALO	TUMACO	630233	ESTACION DE SERVICIO CANDELILLAS	TRACTO CAMION	SQM083	R18872	12100	
95	330002	ORGANIZACION TERPEL S.A.	440009	PLANTA MULALO	TUMACO	630233	ESTACION DE SERVICIO CANDELILLAS	TRACTO CAMION	SQM083	R18872	12100	
96	330002	ORGANIZACION TERPEL S.A.	440009	PLANTA MULALO	TAMINANGO	632787	ESTACION DE SERVICIO TERPEL RIO MAYO LTDA	TRACTO CAMION	STU030	R27123	11400	
97	330002	ORGANIZACION TERPEL S.A.	440009	PLANTA MULALO	TAMINANGO	632787	ESTACION DE SERVICIO TERPEL RIO MAYO LTDA	TRACTO CAMION	STU030	R27123	11400	
98	330002	ORGANIZACION TERPEL S.A.	440009	PLANTA MULALO	SAN JUAN DE PASTO	630137	ESTACION DE SERVICIO EL TERMINAL DE TRANSPORTES	TRACTO CAMION	STU076	R83174	11422	
99	330002	ORGANIZACION TERPEL S.A.	440009	PLANTA MULALO	SAN JUAN DE PASTO	630137	ESTACION DE SERVICIO EL TERMINAL DE TRANSPORTES	TRACTO CAMION	STU076	R83174	11422	
100	330002	ORGANIZACION TERPEL S.A.	440009	PLANTA MULALO	RICAUARTE	632779	ESTACION DE SERVICIO GUIZA	CARRO TANQUE	SMT276		3521	
101	330002	ORGANIZACION TERPEL S.A.	440009	PLANTA MULALO	RICAUARTE	632779	ESTACION DE SERVICIO GUIZA	CARRO TANQUE	SMT276		3521	
102	330002	ORGANIZACION TERPEL S.A.	440009	PLANTA MULALO	SAN JUAN DE PASTO	630140	ESTACION DE SERVICIO SERVICENTRO LA VICTORIA	TRACTO CAMION	VMT678	R53573	11500	
103	330002	ORGANIZACION TERPEL S.A.	440009	PLANTA MULALO	SAN JUAN DE PASTO	630140	ESTACION DE SERVICIO SERVICENTRO LA VICTORIA	TRACTO CAMION	VMT678	R53573	11500	
104	330002	ORGANIZACION TERPEL S.A.	440009	PLANTA MULALO	MAGUI (PAYAN)	630107	ESTACION DE SERVICIO VILLA FLOR	CARRO TANQUE	WDK253		3660	





DATOS DEL DISTRIBUIDOR					DATOS DE LA ORDEN DE PEDIDO										
No.	Código SICOM	Nombre Comercial	Conductor	Cédula	Código de Autorización	Estado de la Orden	Fecha Sugerida	Factura	Uero de Guía U	Vigencia	Fecha Despacho	Fecha Timbre	a Timbre - Fecha Desp	Número Cumplido	Estado del Cumplido
77	330002	ORGANIZACION TERPEL S.A.	VELASQUEZ ESCOBAR HECTOR JESUS	13065459	847960582091400	CERRADA	14/03/2017	9005946394	00319141	39:00	15/03/2017 12:08:54	15/03/2017 12:13	0 Horas y 4 Minutos		AUTORIZADO
78	330002	ORGANIZACION TERPEL S.A.	WILSON MORA	98390381	137060565091601	CERRADA	14/03/2017	9005946216	00319129	22:00	15/03/2017 10:09:43	15/03/2017 10:19	0 Horas y 9 Minutos		AUTORIZADO
79	330002	ORGANIZACION TERPEL S.A.	JAIRO RAUL CUASAPUD TOBAR	1085933264	787860591081400	CERRADA	11/03/2017	9005944690	00318983	29:00	13/03/2017 17:20:23	13/03/2017 17:26	0 Horas y 5 Minutos		AUTORIZADO
80	330002	ORGANIZACION TERPEL S.A.	CARLOS SANCHEZ	1087418488	687060557091801	CERRADA	15/03/2017	9005946367	00319139	26:00	15/03/2017 11:48:34	15/03/2017 11:58	0 Horas y 9 Minutos		AUTORIZADO
81	330002	ORGANIZACION TERPEL S.A.	CARLOS SANCHEZ	1087418488	687060557091801	CERRADA	15/03/2017	9005946367	00319139	26:00	15/03/2017 11:48:34	15/03/2017 11:58	0 Horas y 9 Minutos		AUTORIZADO
82	330002	ORGANIZACION TERPEL S.A.	HERNAN RICARDO VALLEJO HORMAZA	1086754553	467060518091600	CERRADA	15/03/2017	9005946642	00319170	30:00	15/03/2017 16:01:28	15/03/2017 16:07	0 Horas y 5 Minutos		AUTORIZADO
83	330002	ORGANIZACION TERPEL S.A.	HERNAN RICARDO VALLEJO HORMAZA	1086754553	467060518091600	CERRADA	15/03/2017	9005946642	00319170	30:00	15/03/2017 16:01:28	15/03/2017 16:07	0 Horas y 5 Minutos		AUTORIZADO
84	330002	ORGANIZACION TERPEL S.A.	LEANDRO OSCAR CAICEDO CRUZ	87574353	177760595091601	CERRADA	15/03/2017	9005946476	00319150	27:00	15/03/2017 13:11:48	15/03/2017 13:19	0 Horas y 7 Minutos		AUTORIZADO
85	330002	ORGANIZACION TERPEL S.A.	LEANDRO OSCAR CAICEDO CRUZ	87574353	177760595091601	CERRADA	15/03/2017	9005946476	00319150	27:00	15/03/2017 13:11:48	15/03/2017 13:19	0 Horas y 7 Minutos		AUTORIZADO
86	330002	ORGANIZACION TERPEL S.A.	DIOMER GRACIANO ACOSTA IBARRA	12749303	847660521091501	CERRADA	14/03/2017	9005946532	00319160	25:00	15/03/2017 14:14:45	15/03/2017 14:21	0 Horas y 6 Minutos		AUTORIZADO
87	330002	ORGANIZACION TERPEL S.A.	DIOMER GRACIANO ACOSTA IBARRA	12749303	847660521091501	CERRADA	14/03/2017	9005946532	00319160	25:00	15/03/2017 14:14:45	15/03/2017 14:21	0 Horas y 6 Minutos		AUTORIZADO
88	330002	ORGANIZACION TERPEL S.A.	CARLOS ALBERTO CORTES CORTES	1080834393	617660509091500	CERRADA	13/03/2017	9005946627	00319169	24:00	15/03/2017 15:50:42	15/03/2017 15:53	0 Horas y 2 Minutos		AUTORIZADO
89	330002	ORGANIZACION TERPEL S.A.	EDIER FABIAN MUÑOZ MARTINEZ	1089479391	167960515091400	CERRADA	15/03/2017	9005946604	00319166	27:00	15/03/2017 15:27:34	15/03/2017 15:34	0 Horas y 6 Minutos		AUTORIZADO
90	330002	ORGANIZACION TERPEL S.A.	EDIER FABIAN MUÑOZ MARTINEZ	1089479391	167960515091400	CERRADA	15/03/2017	9005946604	00319166	27:00	15/03/2017 15:27:34	15/03/2017 15:34	0 Horas y 6 Minutos		AUTORIZADO
91	330002	ORGANIZACION TERPEL S.A.	JAMES WILLIAM RINCON	98383893	747460545091001	CERRADA	15/03/2017	9005946461	00319147	26:00	15/03/2017 12:50:21	15/03/2017 12:57	0 Horas y 6 Minutos		AUTORIZADO
92	330002	ORGANIZACION TERPEL S.A.	JAMES WILLIAM RINCON	98383893	747460545091001	CERRADA	15/03/2017	9005946461	00319147	26:00	15/03/2017 12:50:21	15/03/2017 12:57	0 Horas y 6 Minutos		AUTORIZADO
93	330002	ORGANIZACION TERPEL S.A.	HENRY WILLIAM ERASO MATABANCHOY	12986400	247060551091401	CERRADA	14/03/2017	9005946747	00319180	39:00	15/03/2017 18:07:39	15/03/2017 18:20	0 Horas y 12 Minutos		AUTORIZADO
94	330002	ORGANIZACION TERPEL S.A.	HENRY WILLIAM ERASO MATABANCHOY	12986400	847060596091401	CERRADA	14/03/2017	9005946746	00319179	39:00	15/03/2017 18:06:32	15/03/2017 18:20	0 Horas y 13 Minutos		AUTORIZADO
95	330002	ORGANIZACION TERPEL S.A.	HENRY WILLIAM ERASO MATABANCHOY	12986400	847060596091401	CERRADA	14/03/2017	9005946746	00319179	39:00	15/03/2017 18:06:32	15/03/2017 18:20	0 Horas y 13 Minutos		AUTORIZADO
96	330002	ORGANIZACION TERPEL S.A.	JUAN MANUEL ESTRADA	12977875	197860590091301	CERRADA	15/03/2017	9005946750	00319181	27:00	15/03/2017 18:19:35	15/03/2017 18:29	0 Horas y 9 Minutos		AUTORIZADO
97	330002	ORGANIZACION TERPEL S.A.	JUAN MANUEL ESTRADA	12977875	197860590091301	CERRADA	15/03/2017	9005946750	00319181	27:00	15/03/2017 18:19:35	15/03/2017 18:29	0 Horas y 9 Minutos		AUTORIZADO
98	330002	ORGANIZACION TERPEL S.A.	Adrian Esteban Urrego Eraso	1085248929	557360507091300	CERRADA	15/03/2017	853683970	00319175	22:00	15/03/2017 17:22:35	15/03/2017 17:30	0 Horas y 7 Minutos		AUTORIZADO
99	330002	ORGANIZACION TERPEL S.A.	Adrian Esteban Urrego Eraso	1085248929	557360507091300	CERRADA	15/03/2017	853683970	00319175	22:00	15/03/2017 17:22:35	15/03/2017 17:30	0 Horas y 7 Minutos		AUTORIZADO
100	330002	ORGANIZACION TERPEL S.A.	OSCAR EDUARDO PEREZ RUALES	12991597	877760534091101	CERRADA	15/03/2017	9005946723	00319176	28:00	15/03/2017 17:37:32	15/03/2017 17:48	0 Horas y 10 Minutos		AUTORIZADO
101	330002	ORGANIZACION TERPEL S.A.	OSCAR EDUARDO PEREZ RUALES	12991597	877760534091101	CERRADA	15/03/2017	9005946723	00319176	28:00	15/03/2017 17:37:32	15/03/2017 17:48	0 Horas y 10 Minutos		AUTORIZADO
102	330002	ORGANIZACION TERPEL S.A.	RODOLFO F VILLACRES ARTEAGA	98391384	877760521091800	CERRADA	15/03/2017	9005946741	00319177	22:00	15/03/2017 18:00:44	15/03/2017 18:18	0 Horas y 17 Minutos		AUTORIZADO
103	330002	ORGANIZACION TERPEL S.A.	RODOLFO F VILLACRES ARTEAGA	98391384	877760521091800	CERRADA	15/03/2017	9005946741	00319177	22:00	15/03/2017 18:00:44	15/03/2017 18:18	0 Horas y 17 Minutos		AUTORIZADO
104	330002	ORGANIZACION TERPEL S.A.	ALVARO ANDRES NARVAEZ ARTEAGA	12746223	167760574091401	CERRADA	14/03/2017	9005946978	00319201	24:00	16/03/2017 07:16:31	16/03/2017 7:21	0 Horas y 4 Minutos		AUTORIZADO



DATOS DEL DISTRIBUIDO									DATOS DEL CUMPLIDO			
No.	Código SICOM	Nombre Comercial	Fecha Llegada Vehículo	Fecha de Verificación	Fecha Llegada Vehículo - Fecha Despacho (min)	Cumplimiento 24 hrs con Fecha Despacho	Fecha Llegada Vehículo - Fecha Timbre (min)	Cumplimiento 24 hrs con Fecha Timbre	Fecha de Cierre	Fecha de Verificación (n)	Cumplimiento 72 hrs	
77	330002	ORGANIZACION TERPEL S.A.	16/03/2017 7:05	16/03/2017 09:11:46	18 Horas y 52 Minutos	CUMPLE	18 Horas y 52 Minutos	CUMPLE	16/03/2017 18:00:52	8 Horas y 49 Minutos	CUMPLE	
78	330002	ORGANIZACION TERPEL S.A.	16/03/2017 7:20	16/03/2017 09:14:36	21 Horas y 1 Minutos	CUMPLE	21 Horas y 1 Minutos	CUMPLE	16/03/2017 10:43:59	1 Horas y 29 Minutos	CUMPLE	
79	330002	ORGANIZACION TERPEL S.A.	16/03/2017 7:27	16/03/2017 09:42:33	62 Horas y 1 Minutos	NO CUMPLE	62 Horas y 1 Minutos	NO CUMPLE	17/03/2017 10:42:01	24 Horas y 59 Minutos	CUMPLE	
80	330002	ORGANIZACION TERPEL S.A.	16/03/2017 8:30	16/03/2017 10:32:52	20 Horas y 32 Minutos	CUMPLE	20 Horas y 32 Minutos	CUMPLE	17/03/2017 16:57:59	30 Horas y 25 Minutos	CUMPLE	
81	330002	ORGANIZACION TERPEL S.A.	16/03/2017 8:30	16/03/2017 10:32:52	20 Horas y 32 Minutos	CUMPLE	20 Horas y 32 Minutos	CUMPLE	17/03/2017 16:57:59	30 Horas y 25 Minutos	CUMPLE	
82	330002	ORGANIZACION TERPEL S.A.	16/03/2017 9:28	16/03/2017 11:17:06	17 Horas y 21 Minutos	CUMPLE	17 Horas y 21 Minutos	CUMPLE	16/03/2017 14:13:40	2 Horas y 56 Minutos	CUMPLE	
83	330002	ORGANIZACION TERPEL S.A.	16/03/2017 9:28	16/03/2017 11:17:06	17 Horas y 21 Minutos	CUMPLE	17 Horas y 21 Minutos	CUMPLE	16/03/2017 14:13:40	2 Horas y 56 Minutos	CUMPLE	
84	330002	ORGANIZACION TERPEL S.A.	16/03/2017 9:09	16/03/2017 11:38:08	19 Horas y 50 Minutos	CUMPLE	19 Horas y 50 Minutos	CUMPLE	16/03/2017 19:59:06	8 Horas y 20 Minutos	CUMPLE	
85	330002	ORGANIZACION TERPEL S.A.	16/03/2017 9:09	16/03/2017 11:38:08	19 Horas y 50 Minutos	CUMPLE	19 Horas y 50 Minutos	CUMPLE	16/03/2017 19:59:06	8 Horas y 20 Minutos	CUMPLE	
86	330002	ORGANIZACION TERPEL S.A.	16/03/2017 9:13	16/03/2017 11:41:40	18 Horas y 52 Minutos	CUMPLE	18 Horas y 52 Minutos	CUMPLE	16/03/2017 22:44:52	11 Horas y 3 Minutos	CUMPLE	
87	330002	ORGANIZACION TERPEL S.A.	16/03/2017 9:13	16/03/2017 11:41:40	18 Horas y 52 Minutos	CUMPLE	18 Horas y 52 Minutos	CUMPLE	16/03/2017 22:44:52	11 Horas y 3 Minutos	CUMPLE	
88	330002	ORGANIZACION TERPEL S.A.	16/03/2017 9:45	16/03/2017 11:48:39	17 Horas y 52 Minutos	CUMPLE	17 Horas y 52 Minutos	CUMPLE	17/03/2017 18:30:12	30 Horas y 41 Minutos	CUMPLE	
89	330002	ORGANIZACION TERPEL S.A.	16/03/2017 10:19	16/03/2017 12:01:26	18 Horas y 45 Minutos	CUMPLE	18 Horas y 45 Minutos	CUMPLE	17/03/2017 07:14:56	19 Horas y 13 Minutos	CUMPLE	
90	330002	ORGANIZACION TERPEL S.A.	16/03/2017 10:19	16/03/2017 12:01:26	18 Horas y 45 Minutos	CUMPLE	18 Horas y 45 Minutos	CUMPLE	17/03/2017 07:14:56	19 Horas y 13 Minutos	CUMPLE	
91	330002	ORGANIZACION TERPEL S.A.	16/03/2017 10:51	16/03/2017 12:18:05	21 Horas y 54 Minutos	CUMPLE	21 Horas y 54 Minutos	CUMPLE	18/03/2017 20:47:49	56 Horas y 29 Minutos	CUMPLE	
92	330002	ORGANIZACION TERPEL S.A.	16/03/2017 10:51	16/03/2017 12:18:05	21 Horas y 54 Minutos	CUMPLE	21 Horas y 54 Minutos	CUMPLE	18/03/2017 20:47:49	56 Horas y 29 Minutos	CUMPLE	
93	330002	ORGANIZACION TERPEL S.A.	16/03/2017 11:48	16/03/2017 15:09:17	17 Horas y 28 Minutos	CUMPLE	17 Horas y 28 Minutos	CUMPLE	17/03/2017 17:29:09	26 Horas y 19 Minutos	CUMPLE	
94	330002	ORGANIZACION TERPEL S.A.	16/03/2017 11:48	16/03/2017 15:12:15	17 Horas y 28 Minutos	CUMPLE	17 Horas y 28 Minutos	CUMPLE	17/03/2017 10:46:05	19 Horas y 33 Minutos	CUMPLE	
95	330002	ORGANIZACION TERPEL S.A.	16/03/2017 11:48	16/03/2017 15:12:15	17 Horas y 28 Minutos	CUMPLE	17 Horas y 28 Minutos	CUMPLE	17/03/2017 10:46:05	19 Horas y 33 Minutos	CUMPLE	
96	330002	ORGANIZACION TERPEL S.A.	16/03/2017 13:40	16/03/2017 15:30:18	19 Horas y 11 Minutos	CUMPLE	19 Horas y 11 Minutos	CUMPLE	16/03/2017 17:52:04	2 Horas y 21 Minutos	CUMPLE	
97	330002	ORGANIZACION TERPEL S.A.	16/03/2017 13:40	16/03/2017 15:30:18	19 Horas y 11 Minutos	CUMPLE	19 Horas y 11 Minutos	CUMPLE	16/03/2017 17:52:04	2 Horas y 21 Minutos	CUMPLE	
98	330002	ORGANIZACION TERPEL S.A.	16/03/2017 14:18	16/03/2017 15:51:22	20 Horas y 48 Minutos	CUMPLE	20 Horas y 48 Minutos	CUMPLE	16/03/2017 16:50:46	0 Horas y 59 Minutos	CUMPLE	
99	330002	ORGANIZACION TERPEL S.A.	16/03/2017 14:18	16/03/2017 15:51:22	20 Horas y 48 Minutos	CUMPLE	20 Horas y 48 Minutos	CUMPLE	16/03/2017 16:50:46	0 Horas y 59 Minutos	CUMPLE	
100	330002	ORGANIZACION TERPEL S.A.	16/03/2017 15:00	16/03/2017 16:13:10	21 Horas y 12 Minutos	CUMPLE	21 Horas y 12 Minutos	CUMPLE	17/03/2017 14:44:44	22 Horas y 31 Minutos	CUMPLE	
101	330002	ORGANIZACION TERPEL S.A.	16/03/2017 15:00	16/03/2017 16:13:10	21 Horas y 12 Minutos	CUMPLE	21 Horas y 12 Minutos	CUMPLE	17/03/2017 14:44:44	22 Horas y 31 Minutos	CUMPLE	
102	330002	ORGANIZACION TERPEL S.A.	16/03/2017 16:24	16/03/2017 17:09:44	22 Horas y 6 Minutos	CUMPLE	22 Horas y 6 Minutos	CUMPLE	17/03/2017 08:38:02	15 Horas y 28 Minutos	CUMPLE	
103	330002	ORGANIZACION TERPEL S.A.	16/03/2017 16:24	16/03/2017 17:09:44	22 Horas y 6 Minutos	CUMPLE	22 Horas y 6 Minutos	CUMPLE	17/03/2017 08:38:02	15 Horas y 28 Minutos	CUMPLE	
104	330002	ORGANIZACION TERPEL S.A.	16/03/2017 17:17	16/03/2017 17:50:55	9 Horas y 56 Minutos	CUMPLE	9 Horas y 56 Minutos	CUMPLE	18/03/2017 19:53:00	50 Horas y 2 Minutos	CUMPLE	





DATOS DEL DISTRIBUID									
No	Código SICOM	Nombre Comercial	Fecha Autorización	Producto	men Despachado	men Fiscalizado	Reconocido(Cump	Observación Puesto de Control	
77	330002	ORGANIZACION TERPEL S.A.	17/03/2017 16:41:23	BIOACEM AL 10%	1618	1618	1456	GUIA NO. 332 00319141-3GRADDOS API 60-60-34MARCACION SIJIN 92% diesel 90% gasolinaSELLOS 143795 al 143798	
78	330002	ORGANIZACION TERPEL S.A.	17/03/2017 16:42:38	ET 6 - GASOLINA CORRIENTE OXIGENADA	11500	11500	10810	GUIA NO. 332 00319129-3GRADDOS API 61-61-61MARCACION SIJIN 90% gasolinaSELLOS 143784 al 143787	
79	330002	ORGANIZACION TERPEL S.A.	17/03/2017 16:43:26	ET 6 - GASOLINA CORRIENTE OXIGENADA	3470	3470	3262	cumplido no. 201703055915 placas LEE 573GUIA NO. 332 00318983-6GRADDOS API 60-60-60MARCACION SIJIN 90% gasolinaSELLOS	
80	330002	ORGANIZACION TERPEL S.A.	21/03/2017 10:04:41	BIOACEM AL 10%	8035	8035	7232	GUIA NO. 332 00319139-0GRADDOS API 34-34-61MARCACION SIJIN 92% diesel 90% gasolinaSELLOS 143791 al 143794	
81	330002	ORGANIZACION TERPEL S.A.	21/03/2017 10:04:41	ET 6 - GASOLINA CORRIENTE OXIGENADA	3300	3300	3102	GUIA NO. 332 00319139-0GRADDOS API 34-34-61MARCACION SIJIN 92% diesel 90% gasolinaSELLOS 143791 al 143794	
82	330002	ORGANIZACION TERPEL S.A.	17/03/2017 16:50:44	BIOACEM AL 10%	1280	1280	1152	GUIA NO. 332 00319170-3GRADDOS API 61-35-61MARCACION SIJIN 90% gasolina 92% dieselSELLOS 143814 al 143817	
83	330002	ORGANIZACION TERPEL S.A.	17/03/2017 16:50:44	ET 6 - GASOLINA CORRIENTE OXIGENADA	2286	2286	2149	GUIA NO. 332 00319170-3GRADDOS API 61-35-61MARCACION SIJIN 90% gasolina 92% dieselSELLOS 143814 al 143817	
84	330002	ORGANIZACION TERPEL S.A.	17/03/2017 16:49:17	ET 6 - GASOLINA CORRIENTE OXIGENADA	2030	2030	1908	GUIA NO. 332 00319150-9GRADDOS API 61-61-35MARCACION SIJIN 92% diesel 90% gasolinaSELLOS 143799 AL 143802HORA DE DESF	
85	330002	ORGANIZACION TERPEL S.A.	17/03/2017 16:49:17	BIOACEM AL 10%	1290	1290	1161	GUIA NO. 332 00319150-9GRADDOS API 61-61-35MARCACION SIJIN 92% diesel 90% gasolinaSELLOS 143799 AL 143802HORA DE DESF	
86	330002	ORGANIZACION TERPEL S.A.	17/03/2017 16:50:13	BIOACEM AL 10%	637	637	573	GUIA NO. 332 00319160-6GRADDOS API 61-34-61MARCACION SIJIN 92% DIESEL 90% GASOLINASELLOS 143803 AL 143806	
87	330002	ORGANIZACION TERPEL S.A.	17/03/2017 16:50:13	ET 6 - GASOLINA CORRIENTE OXIGENADA	2500	2500	2350	GUIA NO. 332 00319160-6GRADDOS API 61-34-61MARCACION SIJIN 92% DIESEL 90% GASOLINASELLOS 143803 AL 143806	
88	330002	ORGANIZACION TERPEL S.A.	21/03/2017 10:05:38	BIOACEM AL 10%	3000	3000	2700	GUIA NO. 332 00319169-2GRADDOS API 34-34MARCACION SIJIN 92% DIESELSELLOS 143811 AL 143813	
89	330002	ORGANIZACION TERPEL S.A.	17/03/2017 16:52:26	BIOACEM AL 10%	1600	1600	1440	GUIA NO. 332 00319166-7GRADDOS API 61-35MARCACION SIJIN 92% DIESEL 90% GASOLINASELLOS 143807 AL 143810	
90	330002	ORGANIZACION TERPEL S.A.	17/03/2017 16:52:26	ET 6 - GASOLINA CORRIENTE OXIGENADA	1700	1700	1598	GUIA NO. 332 00319166-7GRADDOS API 61-35MARCACION SIJIN 92% DIESEL 90% GASOLINASELLOS 143807 AL 143810	
91	330002	ORGANIZACION TERPEL S.A.	21/03/2017 10:07:25	ET 6 - GASOLINA CORRIENTE OXIGENADA	3011	3011	2830	GUIA NO. 332 00319147-4GRADDOS API 34-61MARCACION SIJIN 92% DIESEL 90% GASOLINASELLOS 143788 AL 143790HORA CORREC	
92	330002	ORGANIZACION TERPEL S.A.	21/03/2017 10:07:25	BIOACEM AL 10%	2750	2750	2475	GUIA NO. 332 00319147-4GRADDOS API 34-61MARCACION SIJIN 92% DIESEL 90% GASOLINASELLOS 143788 AL 143790HORA CORREC	
93	330002	ORGANIZACION TERPEL S.A.	21/03/2017 10:09:38	ET 6 - GASOLINA CORRIENTE OXIGENADA	2394	2394	2250	GUIA NO. 332 00319180-0GRADDOS API 61MARCACION SIJIN 90% GASOLINA SELLOS 143822 AL 143825	
94	330002	ORGANIZACION TERPEL S.A.	17/03/2017 16:56:40	BIOACEM AL 10%	4200	4200	3780	GUIA NO. 332 00319179-1GRADDOS API 61-35MARCACION SIJIN 92% DIESEL 90% GASOLINASELLOS 143822 AL 143825	
95	330002	ORGANIZACION TERPEL S.A.	17/03/2017 16:56:40	ET 6 - GASOLINA CORRIENTE OXIGENADA	5074	5074	4770	GUIA NO. 332 00319179-1GRADDOS API 61-35MARCACION SIJIN 92% DIESEL 90% GASOLINASELLOS 143822 AL 143825	
96	330002	ORGANIZACION TERPEL S.A.	19/03/2017 12:31:46	BIOACEM AL 10%	4350	4350	3915	GUIA NO. 332 00319181-2GRADDOS API 34-61-61MARCACION SIJIN 92% DIESEL 90% GASOLINASELLOS 143834 AL 143838	
97	330002	ORGANIZACION TERPEL S.A.	19/03/2017 12:31:46	ET 6 - GASOLINA CORRIENTE OXIGENADA	6900	6900	6486	GUIA NO. 332 00319181-2GRADDOS API 34-61-61MARCACION SIJIN 92% DIESEL 90% GASOLINASELLOS 143834 AL 143838	
98	330002	ORGANIZACION TERPEL S.A.	19/03/2017 12:35:27	ET 6 - GASOLINA CORRIENTE OXIGENADA	7030	7030	6608	GUIA NO. 332 00319175-2GRADDOS API 34-61-61MARCACION SIJIN 92% DIESEL 90% GASOLINASELLOS 143818 AL 143821	
99	330002	ORGANIZACION TERPEL S.A.	19/03/2017 12:35:27	BIOACEM AL 10%	4290	4290	3861	GUIA NO. 332 00319175-2GRADDOS API 34-61-61MARCACION SIJIN 92% DIESEL 90% GASOLINASELLOS 143818 AL 143821	
100	330002	ORGANIZACION TERPEL S.A.	19/03/2017 12:40:09	BIOACEM AL 10%	2450	2450	2205	GUIA NO. 332 00319176-4GRADDOS API 34-61MARCACION SIJIN 92% DIESEL 90% GASOLINA SELLOS 143826 AL 143829	
101	330002	ORGANIZACION TERPEL S.A.	19/03/2017 12:40:09	ET 6 - GASOLINA CORRIENTE OXIGENADA	1000	1000	940	GUIA NO. 332 00319176-4GRADDOS API 34-61MARCACION SIJIN 92% DIESEL 90% GASOLINA SELLOS 143826 AL 143829	
102	330002	ORGANIZACION TERPEL S.A.	19/03/2017 12:45:21	ET 6 - GASOLINA CORRIENTE OXIGENADA	6782	6782	6375	GUIA NO. 332 00319177-6GRADDOS API 34-61-61MARCACION SIJIN 92% DIESEL90% GASOLINASELLOS 143830 AL 143833	
103	330002	ORGANIZACION TERPEL S.A.	19/03/2017 12:45:21	BIOACEM AL 10%	3950	3950	3555	GUIA NO. 332 00319177-6GRADDOS API 34-61-61MARCACION SIJIN 92% DIESEL90% GASOLINASELLOS 143830 AL 143833	
104	330002	ORGANIZACION TERPEL S.A.	19/03/2017 12:48:05	BIOACEM AL 10%	3000	3000	2700	GUIA NO. 332 00319201-1GRADDOS API 34-34-34 MARCACION SIJIN 92% DIESELSELLOS 143847 AL 143850	

DATOS DEL DISTRIBUIDOR				DATOS DEL CUMPLIDO					
No.	Código SICOM	Nombre Comercial	Cumplimiento 24 hrs con Fecha Timbre	Fecha de Cierre	Fecha de Cierre - Fecha de Verificación (max 72 hrs)	Cumplimiento 72 hrs	Fecha Autorización	Producto	Volumen Despachado (Gls)
1	330007	CHEVRON PETROLEUM COMPANY	CUMPLE	14/03/2017 11:18:24	1 Horas y 48 Minutos	CUMPLE	17/03/2017 10:48:41	ET 6 - GASOLINA CORRIENTE OXIGENADA	7570
2	330007	CHEVRON PETROLEUM COMPANY	CUMPLE	14/03/2017 11:18:24	1 Horas y 48 Minutos	CUMPLE	17/03/2017 10:48:41	BIOACEM AL 10%	3730
3	330007	CHEVRON PETROLEUM COMPANY	CUMPLE	15/03/2017 09:49:45	23 Horas y 53 Minutos	CUMPLE	17/03/2017 10:51:44	BIOACEM AL 10%	4100
4	330007	CHEVRON PETROLEUM COMPANY	CUMPLE	14/03/2017 15:51:06	1 Horas y 6 Minutos	CUMPLE	17/03/2017 14:20:23	ET 6 - GASOLINA CORRIENTE OXIGENADA	11300
5	330007	CHEVRON PETROLEUM COMPANY	CUMPLE	16/03/2017 09:47:00	42 Horas y 55 Minutos	CUMPLE	17/03/2017 14:23:11	ET 6 - GASOLINA CORRIENTE OXIGENADA	3500
6	330007	CHEVRON PETROLEUM COMPANY	CUMPLE	16/03/2017 09:44:25	42 Horas y 46 Minutos	CUMPLE	17/03/2017 14:23:45	ET 6 - GASOLINA CORRIENTE OXIGENADA	6617
7	330007	CHEVRON PETROLEUM COMPANY	CUMPLE	16/03/2017 09:46:20	42 Horas y 45 Minutos	CUMPLE	17/03/2017 14:20:53	ET 6 - GASOLINA CORRIENTE OXIGENADA	4517
8	330007	CHEVRON PETROLEUM COMPANY	CUMPLE	16/03/2017 09:43:35	42 Horas y 38 Minutos	CUMPLE	17/03/2017 14:21:10	ET 6 - GASOLINA CORRIENTE OXIGENADA	7100
9	330007	CHEVRON PETROLEUM COMPANY	CUMPLE	15/03/2017 12:11:45	3 Horas y 2 Minutos	CUMPLE	17/03/2017 16:08:26	ET 6 - GASOLINA CORRIENTE OXIGENADA	4800
10	330007	CHEVRON PETROLEUM COMPANY	CUMPLE	15/03/2017 12:11:45	3 Horas y 2 Minutos	CUMPLE	17/03/2017 16:08:26	BIOACEM AL 10%	6070
11	330007	CHEVRON PETROLEUM COMPANY	CUMPLE	15/03/2017 14:16:05	3 Horas y 27 Minutos	CUMPLE	17/03/2017 16:15:54	ET 6 - GASOLINA CORRIENTE OXIGENADA	7570
12	330007	CHEVRON PETROLEUM COMPANY	CUMPLE	15/03/2017 14:16:05	3 Horas y 27 Minutos	CUMPLE	17/03/2017 16:15:54	EX 8 - GASOLINA EXTRA OXIGENADA	3730
13	330007	CHEVRON PETROLEUM COMPANY	CUMPLE	15/03/2017 12:10:28	1 Horas y 11 Minutos	CUMPLE	17/03/2017 16:17:27	BIOACEM AL 10%	2480
14	330007	CHEVRON PETROLEUM COMPANY	CUMPLE	16/03/2017 22:41:42	34 Horas y 45 Minutos	CUMPLE	17/03/2017 16:26:13	ET 6 - GASOLINA CORRIENTE OXIGENADA	3432
15	330007	CHEVRON PETROLEUM COMPANY	CUMPLE	17/03/2017 16:04:51	49 Horas y 48 Minutos	CUMPLE	17/03/2017 16:25:24	ET 6 - GASOLINA CORRIENTE OXIGENADA	5650
16	330007	CHEVRON PETROLEUM COMPANY	CUMPLE	16/03/2017 10:57:02	20 Horas y 22 Minutos	CUMPLE	17/03/2017 16:27:27	ET 6 - GASOLINA CORRIENTE OXIGENADA	12000
17	330007	CHEVRON PETROLEUM COMPANY	CUMPLE	17/03/2017 10:03:08	42 Horas y 5 Minutos	CUMPLE	17/03/2017 16:30:42	ET 6 - GASOLINA CORRIENTE OXIGENADA	1000
18	330007	CHEVRON PETROLEUM COMPANY	CUMPLE	17/03/2017 10:11:20	42 Horas y 12 Minutos	CUMPLE	17/03/2017 16:30:58	ET 6 - GASOLINA CORRIENTE OXIGENADA	1000
19	330007	CHEVRON PETROLEUM COMPANY	CUMPLE	16/03/2017 07:31:29	15 Horas y 25 Minutos	CUMPLE	17/03/2017 16:31:21	ET 6 - GASOLINA CORRIENTE OXIGENADA	8030
20	330007	CHEVRON PETROLEUM COMPANY	CUMPLE	16/03/2017 07:31:29	15 Horas y 25 Minutos	CUMPLE	17/03/2017 16:31:21	BIOACEM AL 10%	3270
21	330007	CHEVRON PETROLEUM COMPANY	CUMPLE	16/03/2017 11:21:37	2 Horas y 42 Minutos	CUMPLE	17/03/2017 16:36:02	BIOACEM AL 10%	4570
22	330007	CHEVRON PETROLEUM COMPANY	CUMPLE	16/03/2017 11:21:37	2 Horas y 42 Minutos	CUMPLE	17/03/2017 16:36:02	ET 6 - GASOLINA CORRIENTE OXIGENADA	6990
23	330007	CHEVRON PETROLEUM COMPANY	CUMPLE	17/03/2017 09:55:54	24 Horas y 2 Minutos	CUMPLE	17/03/2017 16:44:35	ET 6 - GASOLINA CORRIENTE OXIGENADA	2150
24	330007	CHEVRON PETROLEUM COMPANY	CUMPLE	17/03/2017 09:55:54	24 Horas y 2 Minutos	CUMPLE	17/03/2017 16:44:35	BIOACEM AL 10%	1400
25	330007	CHEVRON PETROLEUM COMPANY	CUMPLE	17/03/2017 11:09:02	23 Horas y 33 Minutos	CUMPLE	17/03/2017 16:51:39	ET 6 - GASOLINA CORRIENTE OXIGENADA	6020
26	330007	CHEVRON PETROLEUM COMPANY	CUMPLE	16/03/2017 17:42:32	2 Horas y 9 Minutos	CUMPLE	19/03/2017 12:32:20	ET 6 - GASOLINA CORRIENTE OXIGENADA	7870
27	330007	CHEVRON PETROLEUM COMPANY	CUMPLE	16/03/2017 17:42:32	2 Horas y 9 Minutos	CUMPLE	19/03/2017 12:32:20	BIOACEM AL 10%	3750
28	330007	CHEVRON PETROLEUM COMPANY	CUMPLE	17/03/2017 09:40:01	17 Horas y 44 Minutos	CUMPLE	19/03/2017 12:38:10	ET 6 - GASOLINA CORRIENTE OXIGENADA	11300
29	330007	CHEVRON PETROLEUM COMPANY	CUMPLE	17/03/2017 19:56:18	27 Horas y 57 Minutos	CUMPLE	19/03/2017 12:36:33	ET 6 - GASOLINA CORRIENTE OXIGENADA	2302
30	330007	CHEVRON PETROLEUM COMPANY	CUMPLE	17/03/2017 19:54:27	27 Horas y 51 Minutos	CUMPLE	21/03/2017 09:51:28	BIOACEM AL 10%	2218
31	330007	CHEVRON PETROLEUM COMPANY	CUMPLE	17/03/2017 19:54:27	27 Horas y 51 Minutos	CUMPLE	21/03/2017 09:51:28	ET 6 - GASOLINA CORRIENTE OXIGENADA	1000
32	330007	CHEVRON PETROLEUM COMPANY	CUMPLE	17/03/2017 14:12:33	21 Horas y 44 Minutos	CUMPLE	19/03/2017 12:39:07	BIOACEM AL 10%	10810
33	330007	CHEVRON PETROLEUM COMPANY	CUMPLE	17/03/2017 18:25:25	25 Horas y 23 Minutos	CUMPLE	19/03/2017 12:43:53	ET 6 - GASOLINA CORRIENTE OXIGENADA	1000
34	330007	CHEVRON PETROLEUM COMPANY	CUMPLE	18/03/2017 09:07:55	40 Horas y 1 Minutos	CUMPLE	19/03/2017 12:44:53	ET 6 - GASOLINA CORRIENTE OXIGENADA	1000
35	330007	CHEVRON PETROLEUM COMPANY	CUMPLE	17/03/2017 14:12:06	20 Horas y 40 Minutos	CUMPLE	19/03/2017 12:46:17	BIOACEM AL 10%	9900

DATOS DEL DISTRIBUIDOR					
No.	Código SICOM	Nombre Comercial	Volumen Fiscalizado (Gls)	Volumen Reconocido(Cumplido) (Gls)	Observación Puesto de Control
1	330007	CHEVRON PETROLEUM COMPANY	7570	7116	GUIA NO. 364 14245714-9GRADOS API 62-61-34MARCACION SIJIN 97% DIESEL 95% GASOLINASELLOS 146388 AL 146391
2	330007	CHEVRON PETROLEUM COMPANY	3730	3357	GUIA NO. 364 14245714-9GRADOS API 62-61-34MARCACION SIJIN 97% DIESEL 95% GASOLINASELLOS 146388 AL 146391
3	330007	CHEVRON PETROLEUM COMPANY	4100	3690	GUIA NO. 364 14245726-1GRADOS API 35-35-35MARCACION SIJIN 97% DIESELSELLOS 146386 AL 146387
4	330007	CHEVRON PETROLEUM COMPANY	11300	10622	GUIA NO. 364 14245725-8GRADOS API 61-61-61MARCACION SIJIN 95% GASOLINASELLOS 146396 AL 146399
5	330007	CHEVRON PETROLEUM COMPANY	3500	3290	GUIA NO. 364 14245757-3GRADOS API 60-60MARCACION SIJIN 95% GASOLINA SELLOS 146404 AL 146407
6	330007	CHEVRON PETROLEUM COMPANY	6617	6220	GUIA NO. 364 14245759-7GRADOS API 60MARCACION SIJIN 95% GASOLINASELLOS 146404 AL 146407
7	330007	CHEVRON PETROLEUM COMPANY	4517	4246	GUIA NO. 364 14245756-1GRADOS API 61MARCACION SIJIN 95% GASOLINASELLOS 14640 AL 146403
8	330007	CHEVRON PETROLEUM COMPANY	7100	6674	GUIA NO. 364 14245758-5GRADOS API 61-61MARCACION SIJIN 95% GASOLINA SELLOS 146400 AL 146403
9	330007	CHEVRON PETROLEUM COMPANY	4800	4512	GUIA 364-14245735-5GRADOS API 61-34-34MARCACION SIJIN 99% GASOLINA 96% DIESELSELLOS 146410-11-12-13-14-15
10	330007	CHEVRON PETROLEUM COMPANY	6070	5463	GUIA 364-14245735-5GRADOS API 61-34-34MARCACION SIJIN 99% GASOLINA 96% DIESELSELLOS 146410-11-12-13-14-15
11	330007	CHEVRON PETROLEUM COMPANY	7570	7116	GUIA 364-14245779-1GRADOS API 61-61-60MARCACION SIJIN 99% GASOLINA SELLOS 146426-27-28-29
12	330007	CHEVRON PETROLEUM COMPANY	3730	3432	GUIA 364-14245779-1GRADOS API 61-61-60MARCACION SIJIN 99% GASOLINA SELLOS 146426-27-28-29
13	330007	CHEVRON PETROLEUM COMPANY	2480	2232	GUIA 364-14245734-3GRADOS API 35-35-35MARCACION SIJIN 96% DIESELSELLOS 146408-09
14	330007	CHEVRON PETROLEUM COMPANY	3432	3226	GUIA 364-14245729-5GRADOS API 61-61MARCACION SIJIN 99% GASOLINASELLOS 146420-21-22-23
15	330007	CHEVRON PETROLEUM COMPANY	5650	5311	GUIA 364-14245783-8GRADOS API 61-61-61MARCACION SIJIN 99% GASOLINASELLOS 146424-25-145274-75
16	330007	CHEVRON PETROLEUM COMPANY	12000	11280	GUIA 364-14245772-9GRADOS API 61-61-61MARCACION SIJIN 99% GASOLINASELLOS 146416-17-18-19
17	330007	CHEVRON PETROLEUM COMPANY	1000	940	GUIA 364-14245799-6GRADOS API 60-60-60MARCACION SIJIN 99% GASOLINASELLOS 146430-31
18	330007	CHEVRON PETROLEUM COMPANY	1000	940	GUIA 364-14245800-1GRADOS API 60-60-60MARCACION SIJIN 99% GASOLINASELLOS 146432-33
19	330007	CHEVRON PETROLEUM COMPANY	8030	7548	GUIA 364-14245769-4GRADOS API 61-35-61MARCACION SIJIN 99% GASOLINA 96% DIESELSELLOS 146434-35-36-37
20	330007	CHEVRON PETROLEUM COMPANY	3270	2943	GUIA 364-14245769-4GRADOS API 61-35-61MARCACION SIJIN 99% GASOLINA 96% DIESELSELLOS 146434-35-36-37
21	330007	CHEVRON PETROLEUM COMPANY	4570	4113	GUIA NO. 364 14245774-2GRADDOS API 35-61-61MARCACION SIJIN 90% gasolina 92% dieselSELLOS 146438 al 146442pendiente confirmacion volumen mayorista
22	330007	CHEVRON PETROLEUM COMPANY	6990	6571	GUIA NO. 364 14245774-2GRADDOS API 35-61-61MARCACION SIJIN 90% gasolina 92% dieselSELLOS 146438 al 146442pendiente confirmacion volumen mayorista
23	330007	CHEVRON PETROLEUM COMPANY	2150	2021	GUIA NO. 364 14245806-0GRADDOS API 35-61-61MARCACION SIJIN 90% gasolina 92% dieselSELLOS 146443 al 146446
24	330007	CHEVRON PETROLEUM COMPANY	1400	1260	GUIA NO. 364 14245806-0GRADDOS API 35-61-61MARCACION SIJIN 90% gasolina 92% dieselSELLOS 146443 al 146446
25	330007	CHEVRON PETROLEUM COMPANY	6020	5659	GUIA NO. 364 14245820-4GRADDOS API 61-61-61MARCACION SIJIN 90% gasolinaSELLOS 146447 al 146450
26	330007	CHEVRON PETROLEUM COMPANY	7870	7398	GUIA NO. 364 14245807-2GRADDOS API 35-61-61MARCACION SIJIN 90% GASOLINA 92% DIESELSELLOS 146451 AL 146455
27	330007	CHEVRON PETROLEUM COMPANY	3750	3375	GUIA NO. 364 14245807-2GRADDOS API 35-61-61MARCACION SIJIN 90% GASOLINA 92% DIESELSELLOS 146451 AL 146455
28	330007	CHEVRON PETROLEUM COMPANY	11300	10622	GUIA NO. 364 14245795-9GRADDOS API 61-61-61MARCACION SIJIN 90% GASOLINA SELLOS 146392 AL 146395
29	330007	CHEVRON PETROLEUM COMPANY	2302	2164	GUIA NO. 364 14245808-4GRADDOS API 61-61-61MARCACION SIJIN 90% GASOLINASELLOS 146460 AL 146463
30	330007	CHEVRON PETROLEUM COMPANY	2218	1996	GUIA NO. 364 14245811-9GRADDOS API 35-61-35MARCACION SIJIN 90% GASOLINA 9% DIESELSELLOS 146470 AL 146473 Y 146475
31	330007	CHEVRON PETROLEUM COMPANY	1000	940	GUIA NO. 364 14245811-9GRADDOS API 35-61-35MARCACION SIJIN 90% GASOLINA 9% DIESELSELLOS 146470 AL 146473 Y 146475
32	330007	CHEVRON PETROLEUM COMPANY	10810	9729	GUIA NO. 364 14245727-1GRADDOS API 35-35-35MARCACION SIJIN 92% DIESELSELLOS 146456 AL 146459
33	330007	CHEVRON PETROLEUM COMPANY	1000	940	GUIA NO. 364 14245803-5GRADDOS API 60MARCACION SIJIN 90% gasolinaSELLOS 146464 al 146465
34	330007	CHEVRON PETROLEUM COMPANY	1000	940	GUIA NO. 364 14245829-0GRADDOS API 60MARCACION SIJIN 90% GASOLINASELLOS 146464 AL 146465
35	330007	CHEVRON PETROLEUM COMPANY	9900	8910	GUIA NO. 364 14245742-7GRADDOS API 34-34-34MARCACION SIJIN 92% DIESELSELLOS 146466 AL 146469



DATOS DEL DISTRILLO					DATOS DE LA ORDEN DE PEDIDO									
No.	Código SICOM	Nombre Comercial	Conductor	Cédula	Código de Autorización	Estado de la Orden	Fecha Sugerida	Factura	Número de Guía Única	Vigencia	Fecha Despacho	Fecha Timbre	Fecha Timbre - Fecha Despacho	
1	330015	BIOMAX	DULVER FABIAN PATIÑO CADENA	98146429	317360568091900	CERRADA	13/03/2017	155339	30500626601	28:00	13/03/2017 16:20:45	13/03/2017 16:20	0 Horas y 0 Minutos	
2	330015	BIOMAX	DULVER FABIAN PATIÑO CADENA	98146429	417460552091201	CERRADA	13/03/2017	155340	30500626602	28:00	13/03/2017 16:21:27	13/03/2017 16:20	Fecha Sustraendo posterior a Fecha Minuendo	
3	330015	BIOMAX	DULVER FABIAN PATIÑO CADENA	98146429	417460552091201	CERRADA	13/03/2017	155340	30500626602	28:00	13/03/2017 16:21:27	13/03/2017 16:20	Fecha Sustraendo posterior a Fecha Minuendo	
4	330015	BIOMAX	JORGE LUIS RODRIGUEZ JOJOA	1085283203	317860524091800	CERRADA	13/03/2017	155336	30500626598	22:00	13/03/2017 14:50:27	13/03/2017 14:53	0 Horas y 2 Minutos	
5	330015	BIOMAX	JORGE LUIS RODRIGUEZ JOJOA	1085283203	317860524091800	CERRADA	13/03/2017	155336	30500626598	22:00	13/03/2017 14:50:27	13/03/2017 14:53	0 Horas y 2 Minutos	
6	330015	BIOMAX	DIOMER GRACIANO ACOSTA IBARRA	12749303	717760556091601	CERRADA	13/03/2017	155341	30500626603	22:00	13/03/2017 16:55:38	13/03/2017 16:58	0 Horas y 2 Minutos	
7	330015	BIOMAX	DIOMER GRACIANO ACOSTA IBARRA	12749303	717760556091601	CERRADA	13/03/2017	155341	30500626603	22:00	13/03/2017 16:55:38	13/03/2017 16:58	0 Horas y 2 Minutos	
8	330015	BIOMAX	CESAR ANDRES PANTOJA REINA	1088649349	927860511091301	CERRADA	13/03/2017	500155345	30500626607	36:00	13/03/2017 18:17:17	13/03/2017 18:14	Fecha Sustraendo posterior a Fecha Minuendo	
9	330015	BIOMAX	FABIAN GUILLERMO PAREJA ESPINOSA	1093213769	797960595081301	CERRADA	11/03/2017	155351	30500626613	42:00	13/03/2017 19:57:51	13/03/2017 19:58	0 Horas y 0 Minutos	
10	330015	BIOMAX	FABIAN GUILLERMO PAREJA ESPINOSA	1093213769	197660518081601	CERRADA	11/03/2017	155350	30500626612	42:00	13/03/2017 19:56:49	13/03/2017 19:59	0 Horas y 2 Minutos	
11	330015	BIOMAX	FABIAN GUILLERMO PAREJA ESPINOSA	1093213769	497660553081500	CERRADA	11/03/2017	155349	30500626611	42:00	13/03/2017 19:55:46	13/03/2017 19:59	0 Horas y 3 Minutos	
12	330015	BIOMAX	JULIAN ALEXANDER PALACIO LOPEZ	87531781	227260504091301	CERRADA	13/03/2017	155358	30500626620	26:00	14/03/2017 08:46:24	14/03/2017 08:47	0 Horas y 0 Minutos	
13	330015	BIOMAX	JULIAN ALEXANDER PALACIO LOPEZ	87531781	227260504091301	CERRADA	13/03/2017	155358	30500626620	26:00	14/03/2017 08:46:24	14/03/2017 08:47	0 Horas y 0 Minutos	
14	330015	BIOMAX	MILTON JESUS MENESES ROJAS	1112475467	85760527091300	CERRADA	14/03/2017	155362	30500626624	36:00	14/03/2017 11:27:15	14/03/2017 11:32	0 Horas y 4 Minutos	
15	330015	BIOMAX	JOSE FERNANDO SANTACRUZ GUERRERO	12996528	237860584091500	CERRADA	13/03/2017	155360	30500626622	22:00	14/03/2017 10:20:05	14/03/2017 10:22	0 Horas y 1 Minutos	
16	330015	BIOMAX	JOSE FERNANDO SANTACRUZ GUERRERO	12996528	237860584091500	CERRADA	13/03/2017	155360	30500626622	22:00	14/03/2017 10:20:05	14/03/2017 10:22	0 Horas y 1 Minutos	
17	330015	BIOMAX	JORGE AURELIO GARCÍA	12951596	137560542091101	CERRADA	13/03/2017	155368	30500626630	37:00	14/03/2017 15:46:40	14/03/2017 15:49	0 Horas y 2 Minutos	
18	330015	BIOMAX	OSCAR SALAS	12976487	747860515091901	CERRADA	14/03/2017	0500155371	30500626633	42:00	14/03/2017 17:12:09	14/03/2017 17:18	0 Horas y 5 Minutos	
19	330015	BIOMAX	LUIS GERARDO ZAMORA ORTEGA	87303675	757660565091000	CERRADA	14/03/2017	0500155370	30500626632	25:00	14/03/2017 16:49:12	14/03/2017 16:49	0 Horas y 0 Minutos	
20	330015	BIOMAX	LUIS GERARDO ZAMORA ORTEGA	87303675	757660565091000	CERRADA	14/03/2017	0500155370	30500626632	25:00	14/03/2017 16:49:12	14/03/2017 16:49	0 Horas y 0 Minutos	
21	330015	BIOMAX	EDWIN ROSERO MENESES	12745465	857960549091601	CERRADA	14/03/2017	0500155375	30500626637	28:00	14/03/2017 19:00:10	14/03/2017 18:59	Fecha Sustraendo posterior a Fecha Minuendo	
22	330015	BIOMAX	EDWIN ROSERO MENESES	12745465	857960549091601	CERRADA	14/03/2017	0500155375	30500626637	28:00	14/03/2017 19:00:10	14/03/2017 18:59	Fecha Sustraendo posterior a Fecha Minuendo	
23	330015	BIOMAX	ROBERTH BURBANO RAMOS	1086018309	467060541091300	CERRADA	14/03/2017	0500155372	30500626634	27:00	14/03/2017 17:00:25	14/03/2017 17:00	0 Horas y 0 Minutos	
24	330015	BIOMAX	ROBERTH BURBANO RAMOS	1086018309	467060541091300	CERRADA	14/03/2017	0500155372	30500626634	27:00	14/03/2017 17:00:25	14/03/2017 17:00	0 Horas y 0 Minutos	
25	330015	BIOMAX	Armando Javier Rosas Burgos	98381972	537360531091001	CERRADA	13/03/2017	155365	30500626627	37:00	14/03/2017 13:08:38	14/03/2017 13:08	0 Horas y 0 Minutos	
26	330015	BIOMAX	GIRO DIAZ &#209; ANEZ	10529204	677360531091101	CERRADA	14/03/2017	0500155388	30500626650	34:00	15/03/2017 09:25:07	15/03/2017 9:25	0 Horas y 0 Minutos	
27	330015	BIOMAX	JOHN FREDY VASQUEZ LOPEZ	10593597	677460510091001	CERRADA	15/03/2017	0500155387	30500626649	27:00	15/03/2017 09:15:18	15/03/2017 9:16	0 Horas y 0 Minutos	
28	330015	BIOMAX	JOHN FREDY VASQUEZ LOPEZ	10593597	677460510091001	CERRADA	15/03/2017	0500155387	30500626649	27:00	15/03/2017 09:15:18	15/03/2017 9:16	0 Horas y 0 Minutos	
29	330015	BIOMAX	OSCAR DANIEL TUTALCHA	1086105384	787260558091700	CERRADA	15/03/2017	0500155399	30500626661	42:00	15/03/2017 12:54:05	15/03/2017 12:53	Fecha Sustraendo posterior a Fecha Minuendo	
30	330015	BIOMAX	JOAQUIN ANDRES PEREZ ARCINIEGAS	1087423698	487960557091901	CERRADA	15/03/2017	0500155402	30500626664	34:00	15/03/2017 14:41:42	15/03/2017 14:42	0 Horas y 0 Minutos	
31	330015	BIOMAX	JOAQUIN ANDRES PEREZ ARCINIEGAS	1087423698	487960557091901	CERRADA	15/03/2017	0500155402	30500626664	34:00	15/03/2017 14:41:42	15/03/2017 14:42	0 Horas y 0 Minutos	
32	330015	BIOMAX	ALVARO FERNANDO CUASTUMAL PEREZ	1085256921	367860525091000	CERRADA	14/03/2017	0500155400	30500626662	39:00	15/03/2017 13:19:13	15/03/2017 13:36	0 Horas y 16 Minutos	
33	330015	BIOMAX	WILLIAN ARVEY GARCIA GARCIA	87454364	287760506091800	CERRADA	15/03/2017	0500155401	30500626663	24:00	15/03/2017 14:32:18	15/03/2017 14:32	0 Horas y 0 Minutos	
34	330015	BIOMAX	WILLIAN ARVEY GARCIA GARCIA	87454364	287760506091800	CERRADA	15/03/2017	0500155401	30500626663	24:00	15/03/2017 14:32:18	15/03/2017 14:32	0 Horas y 0 Minutos	
35	330015	BIOMAX	JAIRO MIYER ESPAÑA DIAZ	87303338	287960543091000	CERRADA	15/03/2017	0500155406	30500626668	30:00	15/03/2017 16:14:15	15/03/2017 16:14	0 Horas y 0 Minutos	
36	330015	BIOMAX	Alvaro Ramirez	13065415	507160650001800	CERRADA	15/03/2017	0500155419	30500626681	36:00	15/03/2017 20:45:01	15/03/2017 20:42	Fecha Sustraendo posterior a Fecha Minuendo	
37	330015	BIOMAX	CARLOS HERNANDO GUERRERO BURBANO	12963180	907060699001700	CERRADA	15/03/2017	0500155415	30500626677	45:00	15/03/2017 19:36:52	15/03/2017 19:40	0 Horas y 3 Minutos	
38	330015	BIOMAX	CARLOS HERNANDO GUERRERO BURBANO	12963180	207160634001101	CERRADA	15/03/2017	0500155416	30500626678	45:00	15/03/2017 19:37:24	15/03/2017 19:39	0 Horas y 1 Minutos	
39	330015	BIOMAX	CARLOS HERNANDO GUERRERO BURBANO	12963180	907060618001900	CERRADA	15/03/2017	0500155414	30500626676	45:00	15/03/2017 19:38:37	15/03/2017 19:40	0 Horas y 1 Minutos	
40	330015	BIOMAX	HELMER DUBEIRO GUSTIN VALENCIA	1086363340	487260533091201	CERRADA	15/03/2017	0500155409	30500626671	27:00	15/03/2017 16:42:43	15/03/2017 16:42	0 Horas y 0 Minutos	
41	330015	BIOMAX	HELMER DUBEIRO GUSTIN VALENCIA	1086363340	487260533091201	CERRADA	15/03/2017	0500155409	30500626671	27:00	15/03/2017 16:42:43	15/03/2017 16:42	0 Horas y 0 Minutos	
42	330015	BIOMAX	Oscar Julian Leon	1119886398	307260691001901	CERRADA	15/03/2017	0500155418	30500626680	37:00	15/03/2017 20:00:31	15/03/2017 20:00	0 Horas y 0 Minutos	
43	330015	BIOMAX	Victor Alfonso Quiñones Ortega	5226159	467460541091300	CERRADA	14/03/2017	0500155417	30500626679	37:00	15/03/2017 19:42:52	15/03/2017 19:51	0 Horas y 8 Minutos	

DATOS DEL DISTR									
No.	Código SICOM	Nombre Comercial	Número Cumplido	Estado del Cumplido	Fecha Llegada Vehículo	Fecha de Verificación	Fecha Llegada Vehículo - Fecha Despacho (max 24 hrs)	Cumplimiento 24 hrs con Fecha Despacho	Fecha Llegada Vehículo - Fecha Timbre (max 24 hrs)
1	330015	BIOMAX	201703056054	AUTORIZADO	14/03/2017 10:46	14/03/2017 11:57:38	18 Horas y 26 Minutos	CUMPLE	18 Horas y 26 Minutos
2	330015	BIOMAX	201703055942	AUTORIZADO	14/03/2017 10:45	14/03/2017 12:00:50	18 Horas y 25 Minutos	CUMPLE	18 Horas y 25 Minutos
3	330015	BIOMAX	201703055935	AUTORIZADO	14/03/2017 10:45	14/03/2017 12:00:50	18 Horas y 25 Minutos	CUMPLE	18 Horas y 25 Minutos
4	330015	BIOMAX	201703055923	AUTORIZADO	14/03/2017 10:33	14/03/2017 14:18:15	19 Horas y 40 Minutos	CUMPLE	19 Horas y 40 Minutos
5	330015	BIOMAX	201703055864	AUTORIZADO	14/03/2017 10:33	14/03/2017 14:18:15	19 Horas y 40 Minutos	CUMPLE	19 Horas y 40 Minutos
6	330015	BIOMAX	201703056070	AUTORIZADO	14/03/2017 10:59	14/03/2017 14:21:11	18 Horas y 1 Minutos	CUMPLE	18 Horas y 1 Minutos
7	330015	BIOMAX	201703056097	AUTORIZADO	14/03/2017 10:59	14/03/2017 14:21:11	18 Horas y 1 Minutos	CUMPLE	18 Horas y 1 Minutos
8	330015	BIOMAX	201703056015	AUTORIZADO	14/03/2017 12:48	14/03/2017 14:48:02	18 Horas y 34 Minutos	CUMPLE	18 Horas y 34 Minutos
9	330015	BIOMAX	201703055961	AUTORIZADO	14/03/2017 15:08	14/03/2017 15:38:57	19 Horas y 10 Minutos	CUMPLE	19 Horas y 10 Minutos
10	330015	BIOMAX	201703055894	AUTORIZADO	14/03/2017 15:07	14/03/2017 15:42:03	19 Horas y 14 Minutos	CUMPLE	19 Horas y 8 Minutos
11	330015	BIOMAX	201703056056	AUTORIZADO	14/03/2017 15:07	14/03/2017 15:44:03	19 Horas y 8 Minutos	CUMPLE	19 Horas y 8 Minutos
12	330015	BIOMAX	201703056064	AUTORIZADO	15/03/2017 07:12	15/03/2017 08:48:48	22 Horas y 25 Minutos	CUMPLE	22 Horas y 25 Minutos
13	330015	BIOMAX	201703055892	AUTORIZADO	15/03/2017 07:12	15/03/2017 08:48:48	22 Horas y 25 Minutos	CUMPLE	22 Horas y 25 Minutos
14	330015	BIOMAX	201703056014	AUTORIZADO	15/03/2017 07:05	15/03/2017 08:51:19	19 Horas y 33 Minutos	CUMPLE	19 Horas y 33 Minutos
15	330015	BIOMAX	201703056093	AUTORIZADO	15/03/2017 07:18	15/03/2017 09:06:55	20 Horas y 56 Minutos	CUMPLE	20 Horas y 56 Minutos
16	330015	BIOMAX	201703056057	AUTORIZADO	15/03/2017 07:18	15/03/2017 09:06:55	20 Horas y 56 Minutos	CUMPLE	20 Horas y 56 Minutos
17	330015	BIOMAX	201703056178	AUTORIZADO	15/03/2017 11:15	15/03/2017 12:16:43	19 Horas y 26 Minutos	CUMPLE	19 Horas y 26 Minutos
18	330015	BIOMAX	201703056024	AUTORIZADO	15/03/2017 11:04	15/03/2017 14:18:54	17 Horas y 46 Minutos	CUMPLE	17 Horas y 46 Minutos
19	330015	BIOMAX	201703056201	AUTORIZADO	15/03/2017 10:54	15/03/2017 14:23:54	18 Horas y 5 Minutos	CUMPLE	18 Horas y 5 Minutos
20	330015	BIOMAX	201703056156	AUTORIZADO	15/03/2017 10:54	15/03/2017 14:23:54	18 Horas y 5 Minutos	CUMPLE	18 Horas y 5 Minutos
21	330015	BIOMAX	201703056230	AUTORIZADO	15/03/2017 14:56	15/03/2017 16:03:17	19 Horas y 57 Minutos	CUMPLE	19 Horas y 57 Minutos
22	330015	BIOMAX	201703056229	AUTORIZADO	15/03/2017 14:56	15/03/2017 16:03:17	19 Horas y 57 Minutos	CUMPLE	19 Horas y 57 Minutos
23	330015	BIOMAX	201703056177	AUTORIZADO	15/03/2017 16:32	15/03/2017 17:04:26	23 Horas y 32 Minutos	CUMPLE	23 Horas y 32 Minutos
24	330015	BIOMAX	201703056002	AUTORIZADO	15/03/2017 16:32	15/03/2017 17:04:26	23 Horas y 32 Minutos	CUMPLE	23 Horas y 32 Minutos
25	330015	BIOMAX	201703056175	RECHAZADO	15/03/2017 09:14	15/03/2017 17:08:37	20 Horas y 6 Minutos	CUMPLE	20 Horas y 6 Minutos
26	330015	BIOMAX	201703056179	AUTORIZADO	16/03/2017 8:22	16/03/2017 08:24:59	22 Horas y 57 Minutos	CUMPLE	22 Horas y 57 Minutos
27	330015	BIOMAX		AUTORIZADO	16/03/2017 6:30	16/03/2017 08:46:47	21 Horas y 14 Minutos	CUMPLE	21 Horas y 14 Minutos
28	330015	BIOMAX		AUTORIZADO	16/03/2017 6:30	16/03/2017 08:46:47	21 Horas y 14 Minutos	CUMPLE	21 Horas y 14 Minutos
29	330015	BIOMAX		AUTORIZADO	16/03/2017 7:27	16/03/2017 09:22:22	18 Horas y 34 Minutos	CUMPLE	18 Horas y 34 Minutos
30	330015	BIOMAX		AUTORIZADO	16/03/2017 8:33	16/03/2017 10:29:40	17 Horas y 51 Minutos	CUMPLE	17 Horas y 51 Minutos
31	330015	BIOMAX		AUTORIZADO	16/03/2017 8:33	16/03/2017 10:29:40	17 Horas y 51 Minutos	CUMPLE	17 Horas y 51 Minutos
32	330015	BIOMAX		AUTORIZADO	16/03/2017 8:50	16/03/2017 10:43:11	19 Horas y 14 Minutos	CUMPLE	19 Horas y 14 Minutos
33	330015	BIOMAX		AUTORIZADO	16/03/2017 10:51	16/03/2017 12:12:46	20 Horas y 19 Minutos	CUMPLE	20 Horas y 19 Minutos
34	330015	BIOMAX		AUTORIZADO	16/03/2017 10:51	16/03/2017 12:12:46	20 Horas y 19 Minutos	CUMPLE	20 Horas y 19 Minutos
35	330015	BIOMAX		AUTORIZADO	16/03/2017 11:18	16/03/2017 15:05:34	19 Horas y 4 Minutos	CUMPLE	19 Horas y 4 Minutos
36	330015	BIOMAX		RECHAZADO	16/03/2017 12:22	16/03/2017 15:25:10	15 Horas y 40 Minutos	CUMPLE	15 Horas y 40 Minutos
37	330015	BIOMAX		AUTORIZADO	16/03/2017 12:40	16/03/2017 15:36:51	17 Horas y 0 Minutos	CUMPLE	17 Horas y 0 Minutos
38	330015	BIOMAX		AUTORIZADO	16/03/2017 12:40	16/03/2017 15:39:08	17 Horas y 1 Minutos	CUMPLE	17 Horas y 1 Minutos
39	330015	BIOMAX		AUTORIZADO	16/03/2017 12:40	16/03/2017 15:41:52	17 Horas y 0 Minutos	CUMPLE	17 Horas y 0 Minutos
40	330015	BIOMAX		RECHAZADO	16/03/2017 14:06	16/03/2017 15:45:34	21 Horas y 24 Minutos	CUMPLE	21 Horas y 24 Minutos
41	330015	BIOMAX		RECHAZADO	16/03/2017 14:06	16/03/2017 15:45:34	21 Horas y 24 Minutos	CUMPLE	21 Horas y 24 Minutos
42	330015	BIOMAX		AUTORIZADO	16/03/2017 14:55	16/03/2017 16:08:26	18 Horas y 55 Minutos	CUMPLE	18 Horas y 55 Minutos
43	330015	BIOMAX		AUTORIZADO	16/03/2017 16:23	16/03/2017 17:04:29	20 Horas y 32 Minutos	CUMPLE	20 Horas y 32 Minutos

DATOS DEL DISTR			DATOS DEL CUMPLIDO						
No	Código SICOM	Nombre Comercial	Cumplimiento 24 hrs con Fecha Timbre	Fecha de Cierre	Fecha de Cierre - Fecha de Verificación (max 72 hrs)	Cumplimiento 72 hrs	Fecha Autorización	Producto	Volumen Despachado (Gls)
1	330015	BIOMAX	CUMPLE	15/03/2017 19:56:43	31 Horas y 59 Minutos	CUMPLE	17/03/2017 14:10:13	ET 6 - GASOLINA CORRIENTE OXIGENADA	1900
2	330015	BIOMAX	CUMPLE	15/03/2017 19:57:37	31 Horas y 56 Minutos	CUMPLE	17/03/2017 14:10:30	ET 6 - GASOLINA CORRIENTE OXIGENADA	700
3	330015	BIOMAX	CUMPLE	15/03/2017 19:57:37	31 Horas y 56 Minutos	CUMPLE	17/03/2017 14:10:30	BIOACEM AL 10%	1200
4	330015	BIOMAX	CUMPLE	14/03/2017 21:59:01	7 Horas y 40 Minutos	CUMPLE	17/03/2017 14:15:23	BIOACEM AL 10%	1640
5	330015	BIOMAX	CUMPLE	14/03/2017 21:59:01	7 Horas y 40 Minutos	CUMPLE	17/03/2017 14:15:23	ET 6 - GASOLINA CORRIENTE OXIGENADA	1920
6	330015	BIOMAX	CUMPLE	15/03/2017 20:19:09	29 Horas y 57 Minutos	CUMPLE	17/03/2017 14:17:29	ET 6 - GASOLINA CORRIENTE OXIGENADA	2400
7	330015	BIOMAX	CUMPLE	15/03/2017 20:19:09	29 Horas y 57 Minutos	CUMPLE	17/03/2017 14:17:29	BIOACEM AL 10%	1350
8	330015	BIOMAX	CUMPLE	16/03/2017 12:38:32	45 Horas y 50 Minutos	CUMPLE	17/03/2017 14:24:11	ET 6 - GASOLINA CORRIENTE OXIGENADA	3000
9	330015	BIOMAX	CUMPLE	16/03/2017 16:30:51	48 Horas y 51 Minutos	CUMPLE	17/03/2017 14:25:38	ET 6 - GASOLINA CORRIENTE OXIGENADA	3362
10	330015	BIOMAX	CUMPLE	16/03/2017 16:32:32	48 Horas y 50 Minutos	CUMPLE	17/03/2017 14:25:19	ET 6 - GASOLINA CORRIENTE OXIGENADA	2420
11	330015	BIOMAX	CUMPLE	16/03/2017 16:34:34	48 Horas y 50 Minutos	CUMPLE	17/03/2017 14:24:55	ET 6 - GASOLINA CORRIENTE OXIGENADA	4463
12	330015	BIOMAX	CUMPLE	15/03/2017 19:09:21	10 Horas y 20 Minutos	CUMPLE	17/03/2017 16:05:42	BIOACEM AL 10%	1600
13	330015	BIOMAX	CUMPLE	15/03/2017 19:09:21	10 Horas y 20 Minutos	CUMPLE	17/03/2017 16:05:42	ET 6 - GASOLINA CORRIENTE OXIGENADA	1600
14	330015	BIOMAX	CUMPLE	15/03/2017 16:01:29	7 Horas y 10 Minutos	CUMPLE	17/03/2017 16:07:41	ET 6 - GASOLINA CORRIENTE OXIGENADA	3350
15	330015	BIOMAX	CUMPLE	16/03/2017 08:59:22	23 Horas y 52 Minutos	CUMPLE	17/03/2017 16:10:01	ET 6 - GASOLINA CORRIENTE OXIGENADA	4008
16	330015	BIOMAX	CUMPLE	16/03/2017 08:59:22	23 Horas y 52 Minutos	CUMPLE	17/03/2017 16:10:01	BIOACEM AL 10%	5900
17	330015	BIOMAX	CUMPLE	16/03/2017 13:10:12	24 Horas y 53 Minutos	CUMPLE	17/03/2017 16:25:01	ET 6 - GASOLINA CORRIENTE OXIGENADA	3250
18	330015	BIOMAX	CUMPLE	17/03/2017 16:04:01	49 Horas y 45 Minutos	CUMPLE	17/03/2017 16:25:48	ET 6 - GASOLINA CORRIENTE OXIGENADA	4850
19	330015	BIOMAX	CUMPLE	15/03/2017 18:18:39	3 Horas y 54 Minutos	CUMPLE	17/03/2017 16:23:30	BIOACEM AL 10%	3400
20	330015	BIOMAX	CUMPLE	15/03/2017 18:18:39	3 Horas y 54 Minutos	CUMPLE	17/03/2017 16:23:30	ET 6 - GASOLINA CORRIENTE OXIGENADA	7070
21	330015	BIOMAX	CUMPLE	15/03/2017 20:23:15	4 Horas y 19 Minutos	CUMPLE	17/03/2017 16:31:46	ET 6 - GASOLINA CORRIENTE OXIGENADA	1950
22	330015	BIOMAX	CUMPLE	15/03/2017 20:23:15	4 Horas y 19 Minutos	CUMPLE	17/03/2017 16:31:46	BIOACEM AL 10%	1400
23	330015	BIOMAX	CUMPLE	16/03/2017 09:01:40	15 Horas y 57 Minutos	CUMPLE	17/03/2017 16:34:03	ET 6 - GASOLINA CORRIENTE OXIGENADA	3000
24	330015	BIOMAX	CUMPLE	16/03/2017 09:01:40	15 Horas y 57 Minutos	CUMPLE	17/03/2017 16:34:03	BIOACEM AL 10%	7000
25	330015	BIOMAX	CUMPLE	17/03/2017 06:35:58	37 Horas y 27 Minutos	CUMPLE	22/03/2017 11:37:07	ET 6 - GASOLINA CORRIENTE OXIGENADA	2947
26	330015	BIOMAX	CUMPLE	16/03/2017 15:30:49	7 Horas y 5 Minutos	CUMPLE	17/03/2017 16:38:23	ET 6 - GASOLINA CORRIENTE OXIGENADA	3220
27	330015	BIOMAX	CUMPLE	17/03/2017 08:54:46	24 Horas y 7 Minutos	CUMPLE	17/03/2017 16:40:18	BIOACEM AL 10%	1930
28	330015	BIOMAX	CUMPLE	17/03/2017 08:54:46	24 Horas y 7 Minutos	CUMPLE	17/03/2017 16:40:18	ET 6 - GASOLINA CORRIENTE OXIGENADA	1017
29	330015	BIOMAX	CUMPLE	18/03/2017 08:20:35	46 Horas y 58 Minutos	CUMPLE	21/03/2017 09:59:54	ET 6 - GASOLINA CORRIENTE OXIGENADA	8625
30	330015	BIOMAX	CUMPLE	17/03/2017 09:41:23	23 Horas y 11 Minutos	CUMPLE	17/03/2017 16:47:04	BIOACEM AL 10%	1520
31	330015	BIOMAX	CUMPLE	17/03/2017 09:41:23	23 Horas y 11 Minutos	CUMPLE	17/03/2017 16:47:04	ET 6 - GASOLINA CORRIENTE OXIGENADA	1960
32	330015	BIOMAX	CUMPLE	17/03/2017 14:24:09	27 Horas y 40 Minutos	CUMPLE	17/03/2017 16:48:28	ET 6 - GASOLINA CORRIENTE OXIGENADA	4250
33	330015	BIOMAX	CUMPLE	16/03/2017 19:30:34	7 Horas y 17 Minutos	CUMPLE	17/03/2017 16:55:05	BIOACEM AL 10%	1448
34	330015	BIOMAX	CUMPLE	16/03/2017 19:30:34	7 Horas y 17 Minutos	CUMPLE	17/03/2017 16:55:05	ET 6 - GASOLINA CORRIENTE OXIGENADA	4000
35	330015	BIOMAX	CUMPLE	17/03/2017 13:38:23	22 Horas y 32 Minutos	CUMPLE	17/03/2017 16:56:07	ET 6 - GASOLINA CORRIENTE OXIGENADA	2210
36	330015	BIOMAX	CUMPLE	21/03/2017 16:21:46	120 Horas y 56 Minutos	NO CUMPLE		ET 6 - GASOLINA CORRIENTE OXIGENADA	10240
37	330015	BIOMAX	CUMPLE	16/03/2017 18:02:27	2 Horas y 25 Minutos	CUMPLE	19/03/2017 12:33:04	ET 6 - GASOLINA CORRIENTE OXIGENADA	3821
38	330015	BIOMAX	CUMPLE	16/03/2017 18:03:17	2 Horas y 24 Minutos	CUMPLE	19/03/2017 12:33:29	ET 6 - GASOLINA CORRIENTE OXIGENADA	1981
39	330015	BIOMAX	CUMPLE	16/03/2017 18:04:09	2 Horas y 22 Minutos	CUMPLE	19/03/2017 12:33:51	ET 6 - GASOLINA CORRIENTE OXIGENADA	2770
40	330015	BIOMAX	CUMPLE	21/03/2017 11:48:17	116 Horas y 2 Minutos	NO CUMPLE		ET 6 - GASOLINA CORRIENTE OXIGENADA	5678
41	330015	BIOMAX	CUMPLE	21/03/2017 11:48:17	116 Horas y 2 Minutos	NO CUMPLE		BIOACEM AL 10%	3016
42	330015	BIOMAX	CUMPLE	17/03/2017 18:34:22	26 Horas y 25 Minutos	CUMPLE	19/03/2017 12:39:38	ET 6 - GASOLINA CORRIENTE OXIGENADA	3313
43	330015	BIOMAX	CUMPLE	17/03/2017 18:24:27	25 Horas y 19 Minutos	CUMPLE	19/03/2017 12:44:16	ET 6 - GASOLINA CORRIENTE OXIGENADA	691

DATOS DEL DISTRITO					
No.	Código S/COM	Nombre Comercial	Volumen Fiscalizado (Gls)	Volumen Reconocido(Cumplido) (Gls)	Observación Puesto de Control
1	330015	BIOMAX	1900	1786	GUIA NO. 305 00626601-4GRADOS API 61MARCACION SIJIN 95% GASOLINASELLOS 145245 AL 145248FACTURA NO. 05-155339
2	330015	BIOMAX	700	658	GUIA NO. 305006266602-6GRADOS API 35-60MARCACION SIJIN 95% GASOLINA 97% DIESELSELLOS 145245 AL 145248FACTURA NO. 05-155340
3	330015	BIOMAX	1200	1080	GUIA NO. 305006266602-6GRADOS API 35-60MARCACION SIJIN 95% GASOLINA 97% DIESELSELLOS 145245 AL 145248FACTURA NO. 05-155340
4	330015	BIOMAX	1640	1476	GUIA NO. 305 00626598-7GRADOS API 61-34MARCACION SIJIN 95% GASOLINA 97% DIESELSELLOS 145237 AL 145240FACTURA NO. 05-155336
5	330015	BIOMAX	1920	1805	GUIA NO. 305 00626598-7GRADOS API 61-34MARCACION SIJIN 95% GASOLINA 97% DIESELSELLOS 145237 AL 145240FACTURA NO. 05-155336
6	330015	BIOMAX	2400	2256	GUIA NO. 305 00626603-8GRADOS API 61-61-35MARCACION SIJIN 95% GASOLINA 97% DIESELSELLOS 145241 AL 145244FACTURA NO. 05-155341
7	330015	BIOMAX	1350	1215	GUIA NO. 305 00626603-8GRADOS API 61-61-35MARCACION SIJIN 95% GASOLINA 97% DIESELSELLOS 145241 AL 145244FACTURA NO. 05-155341
8	330015	BIOMAX	3000	2820	GUIA NO. 305 00626607-5GRADOS API 61-61-61MARCACION SIJIN 95% GASOLINASELLOS 145249 AL 145252FACTURA NO. 05-155345
9	330015	BIOMAX	3362	3160	GUIA NO. 305 00626613-5GRADOS API 60MARCACION SIJIN 95% GASOLINASELLOS 145253 AL 145256FACTURA NO. 05-155351
10	330015	BIOMAX	2420	2275	GUIA NO. 305 00626612-3GRADOS API 60MARCACION SIJIN 95% GASOLINASELLOS 145253 AL 145256FACTURA NO. 05-155350
11	330015	BIOMAX	4463	4195	GUIA NO. 305 00626611-1GRADOS API 60MARCACION SIJIN 95% GASOLINASELLOS 145253 AL 145256FACTURA NO. 05-155349
12	330015	BIOMAX	1600	1440	GUIA 305-00626620-7 FR-05-155358GRADOS API 34-61-61MARCACION SIJIN 99% GASOLINA 96% DIESELSELLOS 145257-58-59-60
13	330015	BIOMAX	1600	1504	GUIA 305-00626620-7 FR-05-155358GRADOS API 34-61-61MARCACION SIJIN 99% GASOLINA 96% DIESELSELLOS 145257-58-59-60
14	330015	BIOMAX	3350	3149	GUIA 305-00626624-4 FR-05155362GRADOS API 61-61-61MARCACION SIJIN 99% GASOLINA SELLOS 145268-69-70-71-72
15	330015	BIOMAX	4008	3768	CUMPLIDO 201703056081 PLACAS TDM230PENDIENTE TABLA DE AFOROGUIA 305-00626622-0 FR-05-155360GRADOS API 61-34-34MARCACION SIJIN 99% GASOLINA 96% DIESELSELLOS 145261
16	330015	BIOMAX	5900	5310	CUMPLIDO 201703056081 PLACAS TDM230PENDIENTE TABLA DE AFOROGUIA 305-00626622-0 FR-05-155360GRADOS API 61-34-34MARCACION SIJIN 99% GASOLINA 96% DIESELSELLOS 145261
17	330015	BIOMAX	3250	3055	GUIA 305-00626630-4 fr-05-155368GRADOS API 60-60MARCACION SIJIN 99% GASOLINASELLOS 145207-08-145273
18	330015	BIOMAX	4850	4559	GUIA 305-00626633-1 fr-05-155371GRADOS API 61-61-61MARCACION SIJIN 99% GASOLINASELLOS 145274-75/146424-25
19	330015	BIOMAX	3400	3060	GUIA 305-00626632-8 fr-05-155370GRADOS API 61-35-61MARCACION SIJIN 99% GASOLINA 96% DIESELSELLOS 145276-77-78-79
20	330015	BIOMAX	7070	6646	GUIA 305-00626632-8 fr-05-155370GRADOS API 61-35-61MARCACION SIJIN 99% GASOLINA 96% DIESELSELLOS 145276-77-78-79
21	330015	BIOMAX	1950	1833	GUIA 305-00626637-7 FR-05-155375GRADOS API 61-35MARCACION SIJIN 99% GASOLINA 96% DIESELSELLOS 145285-86-87
22	330015	BIOMAX	1400	1260	GUIA 305-00626637-7 FR-05-155375GRADOS API 61-35MARCACION SIJIN 99% GASOLINA 96% DIESELSELLOS 145285-86-87
23	330015	BIOMAX	3000	2820	GUIA 305-00626634-1 FR-05-155372GRADOS API 61-35-35MARCACION SIJIN 99% GASOLINA 96% DIESELSELLOS 145280-81-82-83-84
24	330015	BIOMAX	7000	6300	GUIA 305-00626634-1 FR-05-155372GRADOS API 61-35-35MARCACION SIJIN 99% GASOLINA 96% DIESELSELLOS 145280-81-82-83-84
25	330015	BIOMAX	2947	2770	PARA RECHAZAR POR ERROR EN COLOCACION DE SELLOS/CUMPLIDO 201703056063 PLACAS SDL154GUIA 305-00626627-1 FR-05-155365GRADOS API 61-61MARCACION SIJIN 99% GASOLINASEL
26	330015	BIOMAX	3220	3027	GUIA NO. 305 00626650-9GRADOS API 61-61MARCACION SIJIN 90% GASOLINASELLOS 145288 AL 145291FACTUR NO. 05-155388NOMBRE DEL CONDUCTOR CIRO DIAZ NANEZ
27	330015	BIOMAX	1930	1737	GUIA NO. 305 00626649-8GRADOS API 35-61-35MARCACION SIJIN 90% gasolina 92% dieselSELLOS 145292 al 145295factura no. 05-155387
28	330015	BIOMAX	1017	956	GUIA NO. 305 00626649-8GRADOS API 35-61-35MARCACION SIJIN 90% gasolina 92% dieselSELLOS 145292 al 145295factura no. 05-155387
29	330015	BIOMAX	8625	8108	GUIA NO. 305 00626661-8GRADOS API 61-61-61MARCACION SIJIN 90% gasolinaSELLOS 145296 al 145299
30	330015	BIOMAX	1520	1368	GUIA NO. 305 00626664-3GRADOS API 34-61MARCACION SIJIN 90% gasolina 92% dieselSELLOS 145302 al 145304factura no. 05-155402
31	330015	BIOMAX	1980	1861	GUIA NO. 305 00626664-3GRADOS API 34-61MARCACION SIJIN 90% gasolina 92% dieselSELLOS 145302 al 145304factura no. 05-155402
32	330015	BIOMAX	4250	3995	GUIA NO. 305 00626662-1GRADOS API 61MARCACION SIJIN 90% gasolinaSELLOS 145300 al 145301
33	330015	BIOMAX	1448	1303	GUIA NO. 305 00626663-1GRADOS API 61-35-61MARCACION SIJIN 90% GASOLINA 92SELLOS 145305 AL 145308FACTURA NO. 05-155401
34	330015	BIOMAX	4000	3760	GUIA NO. 305 00626663-1GRADOS API 61-35-61MARCACION SIJIN 90% GASOLINA 92SELLOS 145305 AL 145308FACTURA NO. 05-155401
35	330015	BIOMAX	2210	2077	GUIA NO. 305 00626668-0GRADOS API 61-61MARCACION SIJIN 90% GASOLINASELLOS 145309 AL 145311FACTURA NO. 05-155406
36	330015	BIOMAX	10240	9626	GUIA NO. 305 00626681-2GRADOS API 61-61-61MARCACION SIJIN 90% GASOLINASELLOS 145324 AL 145327FACTURA NO. 05-155419
37	330015	BIOMAX	3821	3592	GUIA NO. 305 00626677-4GRADOS API 60MARCACION SIJIN 90% GASOLINASELLOS 145319 AL 145323FACTURA NO. 05-155415
38	330015	BIOMAX	1981	1862	GUIA NO. 305 00626678-8GRADOS API 60MARCACION SIJIN 90% GASOLINASELLOS 145319 AL 145323FACTURA NO. 05-155416
39	330015	BIOMAX	2770	2604	GUIA NO. 305 00626676-4GRADOS API 60MARCACION SIJIN 90% GASOLINASELLOS 145319 AL 145323FACTURA NO. 05-155414
40	330015	BIOMAX	5678	5337	GUIA NO. 305 00626671-5GRADOS API 61-61-34MARCACION SIJIN 90% GASOLINA 92% DIESELSELLOS 145312 AL 145316FACTURA NO. 05-155409
41	330015	BIOMAX	3016	2714	GUIA NO. 305 00626671-5GRADOS API 61-61-34MARCACION SIJIN 90% GASOLINA 92% DIESELSELLOS 145312 AL 145316FACTURA NO. 05-155409
42	330015	BIOMAX	3313	3114	GUIA NO. 305 00626680-0GRADOS API 61-61MARCACION SIJIN 90% GASOLINASELLOS 145328 AL 145330FACTURA NO. 05-155418
43	330015	BIOMAX	691	650	GUIA NO. 305 0062 6679-1GRADOS API 60MARCACION SIJIN 90% gasolinaSELLOS 145317 al 145318factura no. 05-155417



DATOS DEL DISTRIBUIDOR MAYORISTA					DATOS DE LA ESTACION DE SERVICIO				DATOS DE		
No	Código SICOM	Nombre Comercial	Código SICOM	Planta Abastecimiento	Nombre Municipio	Código SICOM	Nombre de la Estacion de Servicio	Tipo de Transporte	Placa	Remolque	Capacidad(Gls)
1	330008	EXXONMOBIL DE COLOMBIA S.A.	450009	PLANTA CONJUNTA YUMBO	SAN JUAN DE PASTO	630155	CORPORACION DE TRANSPORTADORES NARIÑENSES	TRACTO CAMION	SOX909	R12524	11700
2	330008	EXXONMOBIL DE COLOMBIA S.A.	450009	PLANTA CONJUNTA YUMBO	YACUANQUER	630254	ESTACION DE SERVICIO EL PLACER	TRACTO CAMION	SN523	R45392	11400
3	330008	EXXONMOBIL DE COLOMBIA S.A.	450009	PLANTA CONJUNTA YUMBO	YACUANQUER	630254	ESTACION DE SERVICIO EL PLACER	TRACTO CAMION	SN523	R45392	11400
4	330008	EXXONMOBIL DE COLOMBIA S.A.	450009	PLANTA CONJUNTA YUMBO	YACUANQUER	632795	ESTACION DE SERVICIO EL SITIO	TRACTO CAMION	SN523	R45392	11400
5	330008	EXXONMOBIL DE COLOMBIA S.A.	450009	PLANTA CONJUNTA YUMBO	TUMACO	630237	ESTACION DE SERVICIO DEL LITORAL	TRACTO CAMION	XJB088	R69312	12000
6	330008	EXXONMOBIL DE COLOMBIA S.A.	450009	PLANTA CONJUNTA YUMBO	SAN JUAN DE PASTO	630157	SERVICENTRO TRANSPIALES	TRACTO CAMION	TLX690	R69361	11800
7	330008	EXXONMOBIL DE COLOMBIA S.A.	450009	PLANTA CONJUNTA YUMBO	SAN JUAN DE PASTO	630157	SERVICENTRO TRANSPIALES	TRACTO CAMION	TLX690	R69361	11800
8	330008	EXXONMOBIL DE COLOMBIA S.A.	450009	PLANTA CONJUNTA YUMBO	TUQUERRES	630252	SERVICENTRO SSEBASTIAN	CARRO TANQUE	SKG453		6200
9	330008	EXXONMOBIL DE COLOMBIA S.A.	450009	PLANTA CONJUNTA YUMBO	TUMACO	630237	ESTACION DE SERVICIO DEL LITORAL	CARRO TANQUE	SEY090		6700
10	330008	EXXONMOBIL DE COLOMBIA S.A.	450009	PLANTA CONJUNTA YUMBO	TUMACO	630239	MOBIL DEL LITORAL PALMACO	CARRO TANQUE	SEY090		6700
11	330008	EXXONMOBIL DE COLOMBIA S.A.	450009	PLANTA CONJUNTA YUMBO	TUMACO	630232	ESTACION DE SERVICIO EL ROSARIO	CARRO TANQUE	SYA275		6208
12	330008	EXXONMOBIL DE COLOMBIA S.A.	450009	PLANTA CONJUNTA YUMBO	SAN JUAN DE PASTO	630155	CORPORACION DE TRANSPORTADORES NARIÑENSES	TRACTO CAMION	SOX910	R53578	11800
13	330008	EXXONMOBIL DE COLOMBIA S.A.	450009	PLANTA CONJUNTA YUMBO	PUPIALES	632778	ESTACION DE SERVICIO EL CAMIONERO DE PUIPALES	CARRO TANQUE	WC0759		5550
14	330008	EXXONMOBIL DE COLOMBIA S.A.	450009	PLANTA CONJUNTA YUMBO	PUPIALES	632778	ESTACION DE SERVICIO EL CAMIONERO DE PUIPALES	CARRO TANQUE	WC0759		5550
15	330008	EXXONMOBIL DE COLOMBIA S.A.	450009	PLANTA CONJUNTA YUMBO	SAN JUAN DE PASTO	630139	ESTACION DE SERVICIO SERVICENTRO JUANAMBU	TRACTO CAMION	TLM154	S28428	13500
16	330008	EXXONMOBIL DE COLOMBIA S.A.	450009	PLANTA CONJUNTA YUMBO	SAN JUAN DE PASTO	630139	ESTACION DE SERVICIO SERVICENTRO JUANAMBU	TRACTO CAMION	TLM154	S28428	13500
17	330008	EXXONMOBIL DE COLOMBIA S.A.	450009	PLANTA CONJUNTA YUMBO	SAN JUAN DE PASTO	630159	SERVICENTRO SUPER	TRACTO CAMION	SOY055	R44316	11750
18	330008	EXXONMOBIL DE COLOMBIA S.A.	450009	PLANTA CONJUNTA YUMBO	SAN JUAN DE PASTO	630159	SERVICENTRO SUPER	TRACTO CAMION	STU092	R51383	11500
19	330008	EXXONMOBIL DE COLOMBIA S.A.	450009	PLANTA CONJUNTA YUMBO	SAN JUAN DE PASTO	630159	SERVICENTRO SUPER	TRACTO CAMION	STU092	R51383	11500
20	330008	EXXONMOBIL DE COLOMBIA S.A.	450009	PLANTA CONJUNTA YUMBO	SAN JUAN DE PASTO	630145	ESTACION DE SERVICIO LA MERCED	TRACTO CAMION	SPO175	R34144	12000
21	330008	EXXONMOBIL DE COLOMBIA S.A.	450009	PLANTA CONJUNTA YUMBO	TUQUERRES	630252	SERVICENTRO SSEBASTIAN	TRACTO CAMION	STU184	S30809	11500
22	330008	EXXONMOBIL DE COLOMBIA S.A.	450009	PLANTA CONJUNTA YUMBO	TUQUERRES	630252	SERVICENTRO SSEBASTIAN	TRACTO CAMION	STU184	S30809	11500
23	330008	EXXONMOBIL DE COLOMBIA S.A.	450009	PLANTA CONJUNTA YUMBO	TUMACO	630227	ESTACION DE SERVICIO BELLA VISTA	TRACTO CAMION	ZAP921	R23160	11500
24	330008	EXXONMOBIL DE COLOMBIA S.A.	450009	PLANTA CONJUNTA YUMBO	TUMACO	630226	ESTACION DE SERVICIO COMBUSTIBLES EL PINDO	TRACTO CAMION	ZAP921	R23160	11500
25	330008	EXXONMOBIL DE COLOMBIA S.A.	450009	PLANTA CONJUNTA YUMBO	TUMACO	630245	ESTACION DE SERVICIO LA FLORIDA	TRACTO CAMION	ZAP921	R23160	11500
26	330008	EXXONMOBIL DE COLOMBIA S.A.	450009	PLANTA CONJUNTA YUMBO	SAN JUAN DE PASTO	630139	ESTACION DE SERVICIO SERVICENTRO JUANAMBU	TRACTO CAMION	TDM571	R12508	12000
27	330008	EXXONMOBIL DE COLOMBIA S.A.	450009	PLANTA CONJUNTA YUMBO	SAN JUAN DE PASTO	632768	ESTACION DE SERVICIO TERMINAL AMERICANO	TRACTO CAMION	TDM571	R12508	12000
28	330008	EXXONMOBIL DE COLOMBIA S.A.	450009	PLANTA CONJUNTA YUMBO	IPIALES	630081	COOPERATIVA ESPECIALIZADA SUPER TAXIS DEL SUR LTDA ESTACION DE SERVICIOS	TRACTO CAMION	SAV393	R53538	12301
29	330008	EXXONMOBIL DE COLOMBIA S.A.	450009	PLANTA CONJUNTA YUMBO	IPIALES	630081	COOPERATIVA ESPECIALIZADA SUPER TAXIS DEL SUR LTDA ESTACION DE SERVICIOS	TRACTO CAMION	SAV393	R53538	12301
30	330008	EXXONMOBIL DE COLOMBIA S.A.	450009	PLANTA CONJUNTA YUMBO	CONSACA	630037	ESTACION DE SERVICIO EL CANEY LTDA	CARRO TANQUE	WLW181		3700
31	330008	EXXONMOBIL DE COLOMBIA S.A.	450009	PLANTA CONJUNTA YUMBO	TUQUERRES	630248	ESTACION DE SERVICIO EL FARO	TRACTO CAMION	TDM734	R28606	10650
32	330008	EXXONMOBIL DE COLOMBIA S.A.	450009	PLANTA CONJUNTA YUMBO	TUQUERRES	630248	ESTACION DE SERVICIO EL FARO	TRACTO CAMION	TDM734	R28606	10650
33	330008	EXXONMOBIL DE COLOMBIA S.A.	450009	PLANTA CONJUNTA YUMBO	SAN JUAN DE PASTO	632770	ESTACION DE SERVICIO SERVICENTRO GUADALUPE	TRACTO CAMION	SDK532	R28711	11500
34	330008	EXXONMOBIL DE COLOMBIA S.A.	450009	PLANTA CONJUNTA YUMBO	SAN JUAN DE PASTO	632770	ESTACION DE SERVICIO SERVICENTRO GUADALUPE	TRACTO CAMION	SDK532	R28711	11500
35	330008	EXXONMOBIL DE COLOMBIA S.A.	450009	PLANTA CONJUNTA YUMBO	SAN JUAN DE PASTO	630141	SERVICENTRO PANAMERICANA	TRACTO CAMION	VS1426	S41769	11330
36	330008	EXXONMOBIL DE COLOMBIA S.A.	450009	PLANTA CONJUNTA YUMBO	SAN JUAN DE PASTO	630141	SERVICENTRO PANAMERICANA	TRACTO CAMION	VS1426	S41769	11330
37	330008	EXXONMOBIL DE COLOMBIA S.A.	450009	PLANTA CONJUNTA YUMBO	SAN JUAN DE PASTO	633883	ESTACION DE SERVICIOS AUTOBUSES DEL SUR LTDA	TRACTO CAMION	TSP604	R51405	11500
38	330008	EXXONMOBIL DE COLOMBIA S.A.	450009	PLANTA CONJUNTA YUMBO	SAN JUAN DE PASTO	633883	ESTACION DE SERVICIOS AUTOBUSES DEL SUR LTDA	TRACTO CAMION	TSP604	R51405	11500
39	330008	EXXONMOBIL DE COLOMBIA S.A.	450009	PLANTA CONJUNTA YUMBO	TANGUA	630213	ESTACION DE SERVICIO LOS ANDES	TRACTO CAMION	SNH523	R27122	10811
40	330008	EXXONMOBIL DE COLOMBIA S.A.	450009	PLANTA CONJUNTA YUMBO	TANGUA	630213	ESTACION DE SERVICIO LOS ANDES	TRACTO CAMION	SNH523	R27122	10811
41	330008	EXXONMOBIL DE COLOMBIA S.A.	450009	PLANTA CONJUNTA YUMBO	TANGUA	632790	ESTACION DE SERVICIO COBA NEGRA	TRACTO CAMION	SOX908	R12507	11750
42	330008	EXXONMOBIL DE COLOMBIA S.A.	450009	PLANTA CONJUNTA YUMBO	TANGUA	632790	ESTACION DE SERVICIO COBA NEGRA	TRACTO CAMION	SOX908	R12507	11750
43	330008	EXXONMOBIL DE COLOMBIA S.A.	450009	PLANTA CONJUNTA YUMBO	GUACHUCAL	630066	SERVICENTRO MADRIGAL	CARRO TANQUE	SKH771		6000
44	330008	EXXONMOBIL DE COLOMBIA S.A.	450009	PLANTA CONJUNTA YUMBO	GUACHUCAL	630067	ESTACION JUANCHITO	CARRO TANQUE	SKH771		6000
45	330008	EXXONMOBIL DE COLOMBIA S.A.	450009	PLANTA CONJUNTA YUMBO	GUACHUCAL	630067	ESTACION JUANCHITO	CARRO TANQUE	SKH771		6000
46	330008	EXXONMOBIL DE COLOMBIA S.A.	450009	PLANTA CONJUNTA YUMBO	SAN JUAN DE PASTO	630133	SERVICENTRO PASTO	TRACTO CAMION	SJP764	R44300	11700
47	330008	EXXONMOBIL DE COLOMBIA S.A.	450009	PLANTA CONJUNTA YUMBO	SAN JUAN DE PASTO	630133	SERVICENTRO PASTO	TRACTO CAMION	SJP764	R44300	11700
48	330008	EXXONMOBIL DE COLOMBIA S.A.	450009	PLANTA CONJUNTA YUMBO	SAN JUAN DE PASTO	632768	ESTACION DE SERVICIO TERMINAL AMERICANO	TRACTO CAMION	SVO645	S48243	13400
49	330008	EXXONMOBIL DE COLOMBIA S.A.	450009	PLANTA CONJUNTA YUMBO	SAN JUAN DE PASTO	632768	ESTACION DE SERVICIO TERMINAL AMERICANO	TRACTO CAMION	SVO645	S48243	13400
50	330008	EXXONMOBIL DE COLOMBIA S.A.	450009	PLANTA CONJUNTA YUMBO	TUMACO	630236	DISTRIBUIDORA DE COMBUSTIBLES DE OCCIDENTE LIMITADA	TRACTO CAMION	SNH889	S35261	11504
51	330008	EXXONMOBIL DE COLOMBIA S.A.	450009	PLANTA CONJUNTA YUMBO	SAN JUAN DE PASTO	632773	ESTACION DE SERVICIO EL GUAITARA	TRACTO CAMION	SDK580	R12515	13000
52	330008	EXXONMOBIL DE COLOMBIA S.A.	450009	PLANTA CONJUNTA YUMBO	SAN JUAN DE PASTO	632773	ESTACION DE SERVICIO EL GUAITARA	TRACTO CAMION	SDK580	R12515	13000
53	330008	EXXONMOBIL DE COLOMBIA S.A.	450009	PLANTA CONJUNTA YUMBO	CUMBAL	630040	ESTACION DE SERVICIO SERVICENTRO CUMBAL	TRACTO CAMION	VMT408	R31635	10194
54	330008	EXXONMOBIL DE COLOMBIA S.A.	450009	PLANTA CONJUNTA YUMBO	CUMBAL	630040	ESTACION DE SERVICIO SERVICENTRO CUMBAL	TRACTO CAMION	VMT408	R31635	10194
55	330008	EXXONMOBIL DE COLOMBIA S.A.	450009	PLANTA CONJUNTA YUMBO	SAN JUAN DE PASTO	630131	SERVICENTRO GALERAS	TRACTO CAMION	UAQ187	S28409	11291
56	330008	EXXONMOBIL DE COLOMBIA S.A.	450009	PLANTA CONJUNTA YUMBO	SAN JUAN DE PASTO	630131	SERVICENTRO GALERAS	TRACTO CAMION	UAQ187	S28409	11291
57	330008	EXXONMOBIL DE COLOMBIA S.A.	450009	PLANTA CONJUNTA YUMBO	SAN JUAN DE PASTO	630131	SERVICENTRO GALERAS	TRACTO CAMION	SOW406	R27214	11150
58	330008	EXXONMOBIL DE COLOMBIA S.A.	450009	PLANTA CONJUNTA YUMBO	SAN JUAN DE PASTO	630131	SERVICENTRO GALERAS	TRACTO CAMION	SOW406	R27214	11150
59	330008	EXXONMOBIL DE COLOMBIA S.A.	450009	PLANTA CONJUNTA YUMBO	TAMINANGO	630212	SERVICENTRO REMOLINO LTDA	TRACTO CAMION	SDK551	R12494	10865
60	330008	EXXONMOBIL DE COLOMBIA S.A.	450009	PLANTA CONJUNTA YUMBO	TAMINANGO	630212	SERVICENTRO REMOLINO LTDA	TRACTO CAMION	SDK551	R12494	10865
61	330008	EXXONMOBIL DE COLOMBIA S.A.	450009	PLANTA CONJUNTA YUMBO	SAN JUAN DE PASTO	635018	ESTACION DE SERVICIO SERVICENTRO PARANA	CARRO TANQUE	SIT929		6111
62	330008	EXXONMOBIL DE COLOMBIA S.A.	450009	PLANTA CONJUNTA YUMBO	SAMANIEGO	632781	ESTACION DE SERVICIO SERVICENTRO SCHUMACHER	TRACTO CAMION	SMT291	S29801	10300
63	330008	EXXONMOBIL DE COLOMBIA S.A.	450009	PLANTA CONJUNTA YUMBO	SAMANIEGO	632781	ESTACION DE SERVICIO SERVICENTRO SCHUMACHER	TRACTO CAMION	SMT291	S29801	10300
64	330008	EXXONMOBIL DE COLOMBIA S.A.	450009	PLANTA CONJUNTA YUMBO	SAN JUAN DE PASTO	630155	CORPORACION DE TRANSPORTADORES NARIÑENSES	TRACTO CAMION	SOX909	R12524	11700



DATOS DEL DISTRIBUIDOR									
No	Código SICOM	Nombre Comercial	Fecha Timbre - Fecha Despacho	Número Cumplido	Estado del Cumplido	Fecha Llegada Vehículo	Fecha de Verificación	Fecha Llegada Vehículo - Fecha Despacho (max 24 hrs)	Cumplimiento 24 hrs con Fecha Despacho
1	330008	EXXONMOBIL DE COLOMBIA S.A.	Fecha Sustraendo posterior a Fecha Minuendo	201703055910	AUTORIZADO	13/03/2017 18:13	14/03/2017 08:18:38	14 Horas y 11 Minutos	CUMPLE
2	330008	EXXONMOBIL DE COLOMBIA S.A.	Fecha Sustraendo posterior a Fecha Minuendo	201703055947	AUTORIZADO	13/03/2017 18:16	14/03/2017 08:22:50	16 Horas y 46 Minutos	CUMPLE
3	330008	EXXONMOBIL DE COLOMBIA S.A.	Fecha Sustraendo posterior a Fecha Minuendo	201703055946	AUTORIZADO	13/03/2017 18:16	14/03/2017 08:22:50	16 Horas y 46 Minutos	CUMPLE
4	330008	EXXONMOBIL DE COLOMBIA S.A.	Fecha Sustraendo posterior a Fecha Minuendo	201703055906	AUTORIZADO	13/03/2017 18:15	14/03/2017 08:24:45	16 Horas y 11 Minutos	CUMPLE
5	330008	EXXONMOBIL DE COLOMBIA S.A.	Fecha Sustraendo posterior a Fecha Minuendo	201703055832	AUTORIZADO	14/03/2017 6:08	14/03/2017 08:40:01	23 Horas y 0 Minutos	CUMPLE
6	330008	EXXONMOBIL DE COLOMBIA S.A.	Fecha Sustraendo posterior a Fecha Minuendo	201703055926	AUTORIZADO	13/03/2017 21:47	14/03/2017 08:55:16	11 Horas y 21 Minutos	CUMPLE
7	330008	EXXONMOBIL DE COLOMBIA S.A.	Fecha Sustraendo posterior a Fecha Minuendo	201703055895	AUTORIZADO	13/03/2017 21:47	14/03/2017 08:55:16	11 Horas y 21 Minutos	CUMPLE
8	330008	EXXONMOBIL DE COLOMBIA S.A.	Fecha Sustraendo posterior a Fecha Minuendo	201703056022	AUTORIZADO	14/03/2017 8:30	14/03/2017 09:59:09	20 Horas y 48 Minutos	CUMPLE
9	330008	EXXONMOBIL DE COLOMBIA S.A.	0 Horas y 10 Minutos	201703056055	AUTORIZADO	14/03/2017 9:54	14/03/2017 11:28:42	90 Horas y 51 Minutos	NO CUMPLE
10	330008	EXXONMOBIL DE COLOMBIA S.A.	0 Horas y 2 Minutos	201703056044	AUTORIZADO	14/03/2017 9:54	14/03/2017 11:33:38	91 Horas y 30 Minutos	NO CUMPLE
11	330008	EXXONMOBIL DE COLOMBIA S.A.	Fecha Sustraendo posterior a Fecha Minuendo	201703055933	AUTORIZADO	14/03/2017 10:43	14/03/2017 12:07:31	38 Horas y 24 Minutos	NO CUMPLE
12	330008	EXXONMOBIL DE COLOMBIA S.A.	Fecha Sustraendo posterior a Fecha Minuendo	201703056102	AUTORIZADO	14/03/2017 17:08	14/03/2017 17:32:24	23 Horas y 50 Minutos	CUMPLE
13	330008	EXXONMOBIL DE COLOMBIA S.A.	0 Horas y 0 Minutos	201703056062	AUTORIZADO	15/03/2017 07:01	15/03/2017 08:46:48	18 Horas y 58 Minutos	CUMPLE
14	330008	EXXONMOBIL DE COLOMBIA S.A.	0 Horas y 0 Minutos	201703056017	AUTORIZADO	15/03/2017 07:01	15/03/2017 08:46:48	18 Horas y 58 Minutos	CUMPLE
15	330008	EXXONMOBIL DE COLOMBIA S.A.	Fecha Sustraendo posterior a Fecha Minuendo	201703056086	AUTORIZADO	15/03/2017 08:40	15/03/2017 09:56:10	18 Horas y 52 Minutos	CUMPLE
16	330008	EXXONMOBIL DE COLOMBIA S.A.	Fecha Sustraendo posterior a Fecha Minuendo	201703056025	AUTORIZADO	15/03/2017 08:40	15/03/2017 09:56:10	18 Horas y 52 Minutos	CUMPLE
17	330008	EXXONMOBIL DE COLOMBIA S.A.	0 Horas y 1 Minutos	201703056088	AUTORIZADO	15/03/2017 09:01	15/03/2017 10:19:07	20 Horas y 2 Minutos	CUMPLE
18	330008	EXXONMOBIL DE COLOMBIA S.A.	0 Horas y 1 Minutos	201703056087	AUTORIZADO	15/03/2017 09:37	15/03/2017 10:36:48	19 Horas y 50 Minutos	CUMPLE
19	330008	EXXONMOBIL DE COLOMBIA S.A.	0 Horas y 1 Minutos	201703056125	AUTORIZADO	15/03/2017 09:37	15/03/2017 10:36:48	19 Horas y 50 Minutos	CUMPLE
20	330008	EXXONMOBIL DE COLOMBIA S.A.	0 Horas y 0 Minutos	201703056166	AUTORIZADO	15/03/2017 09:33	15/03/2017 10:39:37	19 Horas y 50 Minutos	CUMPLE
21	330008	EXXONMOBIL DE COLOMBIA S.A.	Fecha Sustraendo posterior a Fecha Minuendo	201703056147	AUTORIZADO	15/03/2017 09:11	15/03/2017 10:45:52	20 Horas y 12 Minutos	CUMPLE
22	330008	EXXONMOBIL DE COLOMBIA S.A.	Fecha Sustraendo posterior a Fecha Minuendo	201703056096	AUTORIZADO	15/03/2017 09:11	15/03/2017 10:45:52	20 Horas y 12 Minutos	CUMPLE
23	330008	EXXONMOBIL DE COLOMBIA S.A.	0 Horas y 9 Minutos	201703056168	AUTORIZADO	15/03/2017 09:34	15/03/2017 10:51:02	17 Horas y 19 Minutos	CUMPLE
24	330008	EXXONMOBIL DE COLOMBIA S.A.	0 Horas y 2 Minutos	201703056049	AUTORIZADO	15/03/2017 09:34	15/03/2017 10:53:02	17 Horas y 12 Minutos	CUMPLE
25	330008	EXXONMOBIL DE COLOMBIA S.A.	0 Horas y 2 Minutos	201703056107	AUTORIZADO	15/03/2017 09:34	15/03/2017 10:56:19	17 Horas y 11 Minutos	CUMPLE
26	330008	EXXONMOBIL DE COLOMBIA S.A.	0 Horas y 8 Minutos	201703056193	AUTORIZADO	15/03/2017 09:40	15/03/2017 11:03:24	18 Horas y 15 Minutos	CUMPLE
27	330008	EXXONMOBIL DE COLOMBIA S.A.	0 Horas y 9 Minutos	201703056192	AUTORIZADO	15/03/2017 09:40	15/03/2017 11:05:13	18 Horas y 14 Minutos	CUMPLE
28	330008	EXXONMOBIL DE COLOMBIA S.A.	Fecha Sustraendo posterior a Fecha Minuendo	201703056119	RECHAZADO	15/03/2017 09:47	15/03/2017 11:10:54	19 Horas y 52 Minutos	CUMPLE
29	330008	EXXONMOBIL DE COLOMBIA S.A.	Fecha Sustraendo posterior a Fecha Minuendo	201703056112	RECHAZADO	15/03/2017 09:47	15/03/2017 11:10:54	19 Horas y 52 Minutos	CUMPLE
30	330008	EXXONMOBIL DE COLOMBIA S.A.	0 Horas y 16 Minutos	201703056161	AUTORIZADO	15/03/2017 09:56	15/03/2017 11:45:46	18 Horas y 23 Minutos	CUMPLE
31	330008	EXXONMOBIL DE COLOMBIA S.A.	0 Horas y 7 Minutos	201703056145	AUTORIZADO	15/03/2017 11:26	15/03/2017 14:31:57	16 Horas y 37 Minutos	CUMPLE
32	330008	EXXONMOBIL DE COLOMBIA S.A.	0 Horas y 7 Minutos	201703056195	AUTORIZADO	15/03/2017 11:26	15/03/2017 14:31:57	16 Horas y 37 Minutos	CUMPLE
33	330008	EXXONMOBIL DE COLOMBIA S.A.	Fecha Sustraendo posterior a Fecha Minuendo	201703056172	AUTORIZADO	15/03/2017 12:05	15/03/2017 14:40:23	22 Horas y 14 Minutos	CUMPLE
34	330008	EXXONMOBIL DE COLOMBIA S.A.	Fecha Sustraendo posterior a Fecha Minuendo	201703056197	AUTORIZADO	15/03/2017 12:05	15/03/2017 14:40:23	22 Horas y 14 Minutos	CUMPLE
35	330008	EXXONMOBIL DE COLOMBIA S.A.	Fecha Sustraendo posterior a Fecha Minuendo	201703056083	AUTORIZADO	15/03/2017 12:53	15/03/2017 15:41:06	18 Horas y 47 Minutos	CUMPLE
36	330008	EXXONMOBIL DE COLOMBIA S.A.	Fecha Sustraendo posterior a Fecha Minuendo	201703056084	AUTORIZADO	15/03/2017 12:53	15/03/2017 15:41:06	18 Horas y 47 Minutos	CUMPLE
37	330008	EXXONMOBIL DE COLOMBIA S.A.	0 Horas y 5 Minutos	201703056232	AUTORIZADO	15/03/2017 14:07	15/03/2017 15:44:08	19 Horas y 20 Minutos	CUMPLE
38	330008	EXXONMOBIL DE COLOMBIA S.A.	0 Horas y 5 Minutos	201703056224	AUTORIZADO	15/03/2017 14:07	15/03/2017 15:44:08	19 Horas y 20 Minutos	CUMPLE
39	330008	EXXONMOBIL DE COLOMBIA S.A.	0 Horas y 1 Minutos	201703056160	AUTORIZADO	15/03/2017 15:46	15/03/2017 16:27:09	18 Horas y 32 Minutos	CUMPLE
40	330008	EXXONMOBIL DE COLOMBIA S.A.	0 Horas y 1 Minutos	201703056159	AUTORIZADO	15/03/2017 15:46	15/03/2017 16:27:09	18 Horas y 32 Minutos	CUMPLE
41	330008	EXXONMOBIL DE COLOMBIA S.A.	0 Horas y 8 Minutos	201703056144	AUTORIZADO	16/03/2017 5:31	16/03/2017 08:21:01	23 Horas y 24 Minutos	CUMPLE
42	330008	EXXONMOBIL DE COLOMBIA S.A.	0 Horas y 8 Minutos	201703056180	AUTORIZADO	16/03/2017 5:31	16/03/2017 08:21:01	23 Horas y 24 Minutos	CUMPLE
43	330008	EXXONMOBIL DE COLOMBIA S.A.	0 Horas y 9 Minutos	201703056196	AUTORIZADO	16/03/2017 5:53	16/03/2017 08:27:51	22 Horas y 58 Minutos	CUMPLE
44	330008	EXXONMOBIL DE COLOMBIA S.A.	0 Horas y 2 Minutos	201703056003	AUTORIZADO	16/03/2017 5:54	16/03/2017 08:29:36	23 Horas y 28 Minutos	CUMPLE
45	330008	EXXONMOBIL DE COLOMBIA S.A.	0 Horas y 2 Minutos	201703056169	AUTORIZADO	16/03/2017 5:54	16/03/2017 08:29:36	23 Horas y 28 Minutos	CUMPLE
46	330008	EXXONMOBIL DE COLOMBIA S.A.	0 Horas y 5 Minutos		AUTORIZADO	15/03/2017 19:16	16/03/2017 08:41:36	20 Horas y 3 Minutos	CUMPLE
47	330008	EXXONMOBIL DE COLOMBIA S.A.	0 Horas y 5 Minutos		AUTORIZADO	15/03/2017 19:16	16/03/2017 08:41:36	20 Horas y 3 Minutos	CUMPLE
48	330008	EXXONMOBIL DE COLOMBIA S.A.	0 Horas y 6 Minutos		AUTORIZADO	16/03/2017 8:32	16/03/2017 09:57:20	21 Horas y 40 Minutos	CUMPLE
49	330008	EXXONMOBIL DE COLOMBIA S.A.	0 Horas y 6 Minutos		AUTORIZADO	16/03/2017 8:32	16/03/2017 09:57:20	21 Horas y 40 Minutos	CUMPLE
50	330008	EXXONMOBIL DE COLOMBIA S.A.	Fecha Sustraendo posterior a Fecha Minuendo		AUTORIZADO	16/03/2017 8:50	16/03/2017 10:37:00	19 Horas y 14 Minutos	CUMPLE
51	330008	EXXONMOBIL DE COLOMBIA S.A.	0 Horas y 0 Minutos		AUTORIZADO	16/03/2017 9:14	16/03/2017 10:49:19	22 Horas y 13 Minutos	CUMPLE
52	330008	EXXONMOBIL DE COLOMBIA S.A.	0 Horas y 0 Minutos		AUTORIZADO	16/03/2017 9:14	16/03/2017 10:49:19	22 Horas y 13 Minutos	CUMPLE
53	330008	EXXONMOBIL DE COLOMBIA S.A.	0 Horas y 7 Minutos		AUTORIZADO	16/03/2017 11:15	16/03/2017 12:22:33	17 Horas y 28 Minutos	CUMPLE
54	330008	EXXONMOBIL DE COLOMBIA S.A.	0 Horas y 7 Minutos		AUTORIZADO	16/03/2017 11:15	16/03/2017 12:22:33	17 Horas y 28 Minutos	CUMPLE
55	330008	EXXONMOBIL DE COLOMBIA S.A.	0 Horas y 7 Minutos		AUTORIZADO	16/03/2017 15:17	16/03/2017 16:17:45	20 Horas y 24 Minutos	CUMPLE
56	330008	EXXONMOBIL DE COLOMBIA S.A.	0 Horas y 7 Minutos		AUTORIZADO	16/03/2017 15:17	16/03/2017 16:17:45	20 Horas y 24 Minutos	CUMPLE
57	330008	EXXONMOBIL DE COLOMBIA S.A.	0 Horas y 5 Minutos		AUTORIZADO	16/03/2017 15:16	16/03/2017 16:40:02	20 Horas y 6 Minutos	CUMPLE
58	330008	EXXONMOBIL DE COLOMBIA S.A.	0 Horas y 5 Minutos		AUTORIZADO	16/03/2017 15:16	16/03/2017 16:40:02	20 Horas y 6 Minutos	CUMPLE
59	330008	EXXONMOBIL DE COLOMBIA S.A.	0 Horas y 6 Minutos		AUTORIZADO	16/03/2017 15:22	16/03/2017 16:47:40	13 Horas y 20 Minutos	CUMPLE
60	330008	EXXONMOBIL DE COLOMBIA S.A.	0 Horas y 6 Minutos		AUTORIZADO	16/03/2017 15:22	16/03/2017 16:47:40	13 Horas y 20 Minutos	CUMPLE
61	330008	EXXONMOBIL DE COLOMBIA S.A.	0 Horas y 5 Minutos		AUTORIZADO	16/03/2017 16:24	16/03/2017 17:19:26	18 Horas y 47 Minutos	CUMPLE
62	330008	EXXONMOBIL DE COLOMBIA S.A.	0 Horas y 3 Minutos		AUTORIZADO	16/03/2017 16:40	16/03/2017 17:42:31	20 Horas y 28 Minutos	CUMPLE
63	330008	EXXONMOBIL DE COLOMBIA S.A.	0 Horas y 3 Minutos		AUTORIZADO	16/03/2017 16:40	16/03/2017 17:42:31	20 Horas y 28 Minutos	CUMPLE
64	330008	EXXONMOBIL DE COLOMBIA S.A.	0 Horas y 6 Minutos		AUTORIZADO	16/03/2017 17:13	16/03/2017 17:44:52	21 Horas y 48 Minutos	CUMPLE

DATOS DEL DISTRIBUIDOR					DATOS DEL CUMPLIDO				
No	Código SICOM	Nombre Comercial	Fecha Llegada Vehículo - Fecha Timbre (max 24 hrs)	to 24 hrs con F	Fecha de Cierre	Fecha de Cierre - Fecha de Verificación (max 72 hrs)	Cumplimiento 72 hrs	Fecha Autorización	Producto
1	330008	EXXONMOBIL DE COLOMBIA S.A.	14 Horas y 11 Minutos	CUMPLE	14/03/2017 15:37:05	7 Horas y 18 Minutos	CUMPLE	17/03/2017 10:39:55	BIOACEM AL 10%
2	330008	EXXONMOBIL DE COLOMBIA S.A.	16 Horas y 46 Minutos	CUMPLE	14/03/2017 10:32:35	2 Horas y 9 Minutos	CUMPLE	17/03/2017 10:40:19	ET 6 - GASOLINA CORRIENTE OXIGENADA
3	330008	EXXONMOBIL DE COLOMBIA S.A.	16 Horas y 46 Minutos	CUMPLE	14/03/2017 10:32:35	2 Horas y 9 Minutos	CUMPLE	17/03/2017 10:40:19	BIOACEM AL 10%
4	330008	EXXONMOBIL DE COLOMBIA S.A.	16 Horas y 11 Minutos	CUMPLE	14/03/2017 10:33:50	2 Horas y 9 Minutos	CUMPLE	17/03/2017 10:40:49	BIOACEM AL 10%
5	330008	EXXONMOBIL DE COLOMBIA S.A.	23 Horas y 0 Minutos	CUMPLE	14/03/2017 10:38:53	1 Horas y 58 Minutos	CUMPLE	17/03/2017 10:42:15	ET 6 - GASOLINA CORRIENTE OXIGENADA
6	330008	EXXONMOBIL DE COLOMBIA S.A.	11 Horas y 21 Minutos	CUMPLE	14/03/2017 09:26:43	0 Horas y 31 Minutos	CUMPLE	17/03/2017 10:43:15	ET 6 - GASOLINA CORRIENTE OXIGENADA
7	330008	EXXONMOBIL DE COLOMBIA S.A.	11 Horas y 21 Minutos	CUMPLE	14/03/2017 09:26:43	0 Horas y 31 Minutos	CUMPLE	17/03/2017 10:43:15	BIOACEM AL 10%
8	330008	EXXONMOBIL DE COLOMBIA S.A.	20 Horas y 48 Minutos	CUMPLE	14/03/2017 18:09:58	8 Horas y 10 Minutos	CUMPLE	17/03/2017 10:51:24	BIOACEM AL 10%
9	330008	EXXONMOBIL DE COLOMBIA S.A.	90 Horas y 51 Minutos	NO CUMPLE	14/03/2017 12:08:40	0 Horas y 39 Minutos	CUMPLE	21/03/2017 09:31:09	BIOACEM AL 10%
10	330008	EXXONMOBIL DE COLOMBIA S.A.	91 Horas y 30 Minutos	NO CUMPLE	14/03/2017 12:09:18	0 Horas y 35 Minutos	CUMPLE	17/03/2017 14:08:04	ET 6 - GASOLINA CORRIENTE OXIGENADA
11	330008	EXXONMOBIL DE COLOMBIA S.A.	38 Horas y 24 Minutos	NO CUMPLE	14/03/2017 23:17:40	11 Horas y 10 Minutos	CUMPLE	17/03/2017 14:14:23	ET 6 - GASOLINA CORRIENTE OXIGENADA
12	330008	EXXONMOBIL DE COLOMBIA S.A.	23 Horas y 50 Minutos	CUMPLE	15/03/2017 09:21:55	15 Horas y 49 Minutos	CUMPLE	17/03/2017 14:26:02	ET 6 - GASOLINA CORRIENTE OXIGENADA
13	330008	EXXONMOBIL DE COLOMBIA S.A.	18 Horas y 58 Minutos	CUMPLE	16/03/2017 07:53:52	23 Horas y 7 Minutos	CUMPLE	17/03/2017 16:05:12	BIOACEM AL 10%
14	330008	EXXONMOBIL DE COLOMBIA S.A.	18 Horas y 58 Minutos	CUMPLE	16/03/2017 07:53:52	23 Horas y 7 Minutos	CUMPLE	17/03/2017 16:05:12	ET 6 - GASOLINA CORRIENTE OXIGENADA
15	330008	EXXONMOBIL DE COLOMBIA S.A.	18 Horas y 52 Minutos	CUMPLE	15/03/2017 11:54:47	1 Horas y 58 Minutos	CUMPLE	17/03/2017 16:11:14	ET 6 - GASOLINA CORRIENTE OXIGENADA
16	330008	EXXONMOBIL DE COLOMBIA S.A.	18 Horas y 52 Minutos	CUMPLE	15/03/2017 11:54:47	1 Horas y 58 Minutos	CUMPLE	17/03/2017 16:11:14	BIOACEM AL 10%
17	330008	EXXONMOBIL DE COLOMBIA S.A.	20 Horas y 2 Minutos	CUMPLE	15/03/2017 14:11:16	3 Horas y 52 Minutos	CUMPLE	17/03/2017 16:13:01	ET 6 - GASOLINA CORRIENTE OXIGENADA
18	330008	EXXONMOBIL DE COLOMBIA S.A.	19 Horas y 50 Minutos	CUMPLE	15/03/2017 14:10:35	3 Horas y 33 Minutos	CUMPLE	17/03/2017 16:14:45	BIOACEM AL 10%
19	330008	EXXONMOBIL DE COLOMBIA S.A.	19 Horas y 50 Minutos	CUMPLE	15/03/2017 14:10:35	3 Horas y 33 Minutos	CUMPLE	17/03/2017 16:14:45	ET 6 - GASOLINA CORRIENTE OXIGENADA
20	330008	EXXONMOBIL DE COLOMBIA S.A.	19 Horas y 50 Minutos	CUMPLE	15/03/2017 17:35:13	6 Horas y 55 Minutos	CUMPLE	17/03/2017 16:14:25	ET 6 - GASOLINA CORRIENTE OXIGENADA
21	330008	EXXONMOBIL DE COLOMBIA S.A.	20 Horas y 12 Minutos	CUMPLE	15/03/2017 16:48:27	6 Horas y 2 Minutos	CUMPLE	17/03/2017 16:14:02	BIOACEM AL 10%
22	330008	EXXONMOBIL DE COLOMBIA S.A.	20 Horas y 12 Minutos	CUMPLE	15/03/2017 16:48:27	6 Horas y 2 Minutos	CUMPLE	17/03/2017 16:14:02	ET 6 - GASOLINA CORRIENTE OXIGENADA
23	330008	EXXONMOBIL DE COLOMBIA S.A.	17 Horas y 19 Minutos	CUMPLE	16/03/2017 15:18:45	28 Horas y 27 Minutos	CUMPLE	17/03/2017 16:16:18	BIOACEM AL 10%
24	330008	EXXONMOBIL DE COLOMBIA S.A.	17 Horas y 12 Minutos	CUMPLE	16/03/2017 15:21:43	28 Horas y 28 Minutos	CUMPLE	17/03/2017 16:16:39	BIOACEM AL 10%
25	330008	EXXONMOBIL DE COLOMBIA S.A.	17 Horas y 11 Minutos	CUMPLE	16/03/2017 15:26:30	28 Horas y 30 Minutos	CUMPLE	17/03/2017 16:16:59	ET 6 - GASOLINA CORRIENTE OXIGENADA
26	330008	EXXONMOBIL DE COLOMBIA S.A.	18 Horas y 15 Minutos	CUMPLE	15/03/2017 11:55:43	0 Horas y 52 Minutos	CUMPLE	17/03/2017 16:17:46	BIOACEM AL 10%
27	330008	EXXONMOBIL DE COLOMBIA S.A.	18 Horas y 14 Minutos	CUMPLE	15/03/2017 12:07:21	1 Horas y 2 Minutos	CUMPLE	17/03/2017 16:18:07	BIOACEM AL 10%
28	330008	EXXONMOBIL DE COLOMBIA S.A.	19 Horas y 52 Minutos	CUMPLE	19/03/2017 16:39:52	101 Horas y 28 Minutos	NO CUMPLE		ET 6 - GASOLINA CORRIENTE OXIGENADA
29	330008	EXXONMOBIL DE COLOMBIA S.A.	19 Horas y 52 Minutos	CUMPLE	19/03/2017 16:39:52	101 Horas y 28 Minutos	NO CUMPLE		BIOACEM AL 10%
30	330008	EXXONMOBIL DE COLOMBIA S.A.	18 Horas y 23 Minutos	CUMPLE	15/03/2017 20:40:57	8 Horas y 55 Minutos	CUMPLE	17/03/2017 16:20:03	ET 6 - GASOLINA CORRIENTE OXIGENADA
31	330008	EXXONMOBIL DE COLOMBIA S.A.	16 Horas y 37 Minutos	CUMPLE	16/03/2017 17:20:14	26 Horas y 48 Minutos	CUMPLE	17/03/2017 16:26:55	BIOACEM AL 10%
32	330008	EXXONMOBIL DE COLOMBIA S.A.	16 Horas y 37 Minutos	CUMPLE	16/03/2017 17:20:14	26 Horas y 48 Minutos	CUMPLE	17/03/2017 16:26:55	ET 6 - GASOLINA CORRIENTE OXIGENADA
33	330008	EXXONMOBIL DE COLOMBIA S.A.	22 Horas y 14 Minutos	CUMPLE	15/03/2017 17:34:02	2 Horas y 53 Minutos	CUMPLE	17/03/2017 16:28:03	ET 6 - GASOLINA CORRIENTE OXIGENADA
34	330008	EXXONMOBIL DE COLOMBIA S.A.	22 Horas y 14 Minutos	CUMPLE	15/03/2017 17:34:02	2 Horas y 53 Minutos	CUMPLE	17/03/2017 16:28:03	BIOACEM AL 10%
35	330008	EXXONMOBIL DE COLOMBIA S.A.	18 Horas y 47 Minutos	CUMPLE	16/03/2017 08:15:19	16 Horas y 34 Minutos	CUMPLE	17/03/2017 16:28:49	BIOACEM AL 10%
36	330008	EXXONMOBIL DE COLOMBIA S.A.	18 Horas y 47 Minutos	CUMPLE	16/03/2017 08:15:19	16 Horas y 34 Minutos	CUMPLE	17/03/2017 16:28:49	ET 6 - GASOLINA CORRIENTE OXIGENADA
37	330008	EXXONMOBIL DE COLOMBIA S.A.	19 Horas y 20 Minutos	CUMPLE	15/03/2017 17:18:04	1 Horas y 33 Minutos	CUMPLE	17/03/2017 16:30:15	BIOACEM AL 10%
38	330008	EXXONMOBIL DE COLOMBIA S.A.	19 Horas y 20 Minutos	CUMPLE	15/03/2017 17:18:04	1 Horas y 33 Minutos	CUMPLE	17/03/2017 16:30:15	ET 6 - GASOLINA CORRIENTE OXIGENADA
39	330008	EXXONMOBIL DE COLOMBIA S.A.	18 Horas y 32 Minutos	CUMPLE	16/03/2017 22:37:23	30 Horas y 10 Minutos	CUMPLE	17/03/2017 16:32:50	ET 6 - GASOLINA CORRIENTE OXIGENADA
40	330008	EXXONMOBIL DE COLOMBIA S.A.	18 Horas y 32 Minutos	CUMPLE	16/03/2017 22:37:23	30 Horas y 10 Minutos	CUMPLE	17/03/2017 16:32:50	BIOACEM AL 10%
41	330008	EXXONMOBIL DE COLOMBIA S.A.	23 Horas y 24 Minutos	CUMPLE	16/03/2017 11:53:34	3 Horas y 32 Minutos	CUMPLE	17/03/2017 16:37:18	BIOACEM AL 10%
42	330008	EXXONMOBIL DE COLOMBIA S.A.	23 Horas y 24 Minutos	CUMPLE	16/03/2017 11:53:34	3 Horas y 32 Minutos	CUMPLE	17/03/2017 16:37:18	ET 6 - GASOLINA CORRIENTE OXIGENADA
43	330008	EXXONMOBIL DE COLOMBIA S.A.	22 Horas y 58 Minutos	CUMPLE	16/03/2017 15:28:40	7 Horas y 0 Minutos	CUMPLE	17/03/2017 16:39:22	ET 6 - GASOLINA CORRIENTE OXIGENADA
44	330008	EXXONMOBIL DE COLOMBIA S.A.	23 Horas y 28 Minutos	CUMPLE	16/03/2017 15:24:01	6 Horas y 54 Minutos	CUMPLE	17/03/2017 16:38:55	BIOACEM AL 10%
45	330008	EXXONMOBIL DE COLOMBIA S.A.	23 Horas y 28 Minutos	CUMPLE	16/03/2017 15:24:01	6 Horas y 54 Minutos	CUMPLE	17/03/2017 16:38:55	ET 6 - GASOLINA CORRIENTE OXIGENADA
46	330008	EXXONMOBIL DE COLOMBIA S.A.	20 Horas y 3 Minutos	CUMPLE	16/03/2017 09:51:54	1 Horas y 10 Minutos	CUMPLE	17/03/2017 16:36:47	ET 6 - GASOLINA CORRIENTE OXIGENADA
47	330008	EXXONMOBIL DE COLOMBIA S.A.	20 Horas y 3 Minutos	CUMPLE	16/03/2017 09:51:54	1 Horas y 10 Minutos	CUMPLE	17/03/2017 16:36:47	BIOACEM AL 10%
48	330008	EXXONMOBIL DE COLOMBIA S.A.	21 Horas y 40 Minutos	CUMPLE	16/03/2017 12:08:35	2 Horas y 11 Minutos	CUMPLE	17/03/2017 16:45:00	ET 6 - GASOLINA CORRIENTE OXIGENADA
49	330008	EXXONMOBIL DE COLOMBIA S.A.	21 Horas y 40 Minutos	CUMPLE	16/03/2017 12:08:35	2 Horas y 11 Minutos	CUMPLE	17/03/2017 16:45:00	BIOACEM AL 10%
50	330008	EXXONMOBIL DE COLOMBIA S.A.	19 Horas y 14 Minutos	CUMPLE	17/03/2017 14:26:25	27 Horas y 49 Minutos	CUMPLE	17/03/2017 16:48:12	ET 6 - GASOLINA CORRIENTE OXIGENADA
51	330008	EXXONMOBIL DE COLOMBIA S.A.	22 Horas y 13 Minutos	CUMPLE	16/03/2017 11:27:05	0 Horas y 37 Minutos	CUMPLE	17/03/2017 16:49:40	ET 6 - GASOLINA CORRIENTE OXIGENADA
52	330008	EXXONMOBIL DE COLOMBIA S.A.	22 Horas y 13 Minutos	CUMPLE	16/03/2017 11:27:05	0 Horas y 37 Minutos	CUMPLE	17/03/2017 16:49:40	BIOACEM AL 10%
53	330008	EXXONMOBIL DE COLOMBIA S.A.	17 Horas y 28 Minutos	CUMPLE	16/03/2017 17:45:48	5 Horas y 23 Minutos	CUMPLE	17/03/2017 16:55:34	BIOACEM AL 10%
54	330008	EXXONMOBIL DE COLOMBIA S.A.	17 Horas y 28 Minutos	CUMPLE	16/03/2017 17:45:48	5 Horas y 23 Minutos	CUMPLE	17/03/2017 16:55:34	ET 6 - GASOLINA CORRIENTE OXIGENADA
55	330008	EXXONMOBIL DE COLOMBIA S.A.	20 Horas y 24 Minutos	CUMPLE	16/03/2017 17:40:28	1 Horas y 22 Minutos	CUMPLE	19/03/2017 12:41:21	ET 6 - GASOLINA CORRIENTE OXIGENADA
56	330008	EXXONMOBIL DE COLOMBIA S.A.	20 Horas y 24 Minutos	CUMPLE	16/03/2017 17:40:28	1 Horas y 22 Minutos	CUMPLE	19/03/2017 12:41:21	BIOACEM AL 10%
57	330008	EXXONMOBIL DE COLOMBIA S.A.	20 Horas y 6 Minutos	CUMPLE	16/03/2017 17:41:07	1 Horas y 1 Minutos	CUMPLE	19/03/2017 12:42:20	ET 6 - GASOLINA CORRIENTE OXIGENADA
58	330008	EXXONMOBIL DE COLOMBIA S.A.	20 Horas y 6 Minutos	CUMPLE	16/03/2017 17:41:07	1 Horas y 1 Minutos	CUMPLE	19/03/2017 12:42:20	BIOACEM AL 10%
59	330008	EXXONMOBIL DE COLOMBIA S.A.	13 Horas y 20 Minutos	CUMPLE	18/03/2017 07:12:12	38 Horas y 24 Minutos	CUMPLE	19/03/2017 12:43:26	BIOACEM AL 10%
60	330008	EXXONMOBIL DE COLOMBIA S.A.	13 Horas y 20 Minutos	CUMPLE	18/03/2017 07:12:12	38 Horas y 24 Minutos	CUMPLE	19/03/2017 12:43:26	ET 6 - GASOLINA CORRIENTE OXIGENADA
61	330008	EXXONMOBIL DE COLOMBIA S.A.	18 Horas y 47 Minutos	CUMPLE	17/03/2017 09:56:46	16 Horas y 37 Minutos	CUMPLE	19/03/2017 12:45:51	ET 6 - GASOLINA CORRIENTE OXIGENADA
62	330008	EXXONMOBIL DE COLOMBIA S.A.	20 Horas y 28 Minutos	CUMPLE	17/03/2017 18:39:19	24 Horas y 56 Minutos	CUMPLE	19/03/2017 12:47:06	BIOACEM AL 10%
63	330008	EXXONMOBIL DE COLOMBIA S.A.	20 Horas y 28 Minutos	CUMPLE	17/03/2017 18:39:19	24 Horas y 56 Minutos	CUMPLE	19/03/2017 12:47:06	ET 6 - GASOLINA CORRIENTE OXIGENADA
64	330008	EXXONMOBIL DE COLOMBIA S.A.	21 Horas y 48 Minutos	CUMPLE	17/03/2017 08:52:37	15 Horas y 7 Minutos	CUMPLE	19/03/2017 12:47:40	BIOACEM AL 10%



DATOS DEL DISTRIBUIDOR					
No	Código SICOM	Nombre Comercial	Volumen Despachado (Gls)	Volumen Fiscalizado (Gls)	Volumen Reconocido(Cumplido) (Gls)
1	330008	EXXONMOBIL DE COLOMBIA S.A.	10510	10510	9459
2	330008	EXXONMOBIL DE COLOMBIA S.A.	3900	3900	3666
3	330008	EXXONMOBIL DE COLOMBIA S.A.	3300	3300	2970
4	330008	EXXONMOBIL DE COLOMBIA S.A.	4000	4000	3600
5	330008	EXXONMOBIL DE COLOMBIA S.A.	11000	11000	10340
6	330008	EXXONMOBIL DE COLOMBIA S.A.	3300	3300	3102
7	330008	EXXONMOBIL DE COLOMBIA S.A.	8000	8000	7200
8	330008	EXXONMOBIL DE COLOMBIA S.A.	1515	1515	1364
9	330008	EXXONMOBIL DE COLOMBIA S.A.	3800	3800	3420
10	330008	EXXONMOBIL DE COLOMBIA S.A.	2145	2145	2016
11	330008	EXXONMOBIL DE COLOMBIA S.A.	5900	5900	5546
12	330008	EXXONMOBIL DE COLOMBIA S.A.	11700	11700	10998
13	330008	EXXONMOBIL DE COLOMBIA S.A.	1385	1385	1247
14	330008	EXXONMOBIL DE COLOMBIA S.A.	4165	4165	3915
15	330008	EXXONMOBIL DE COLOMBIA S.A.	9200	9200	8648
16	330008	EXXONMOBIL DE COLOMBIA S.A.	3400	3400	3060
17	330008	EXXONMOBIL DE COLOMBIA S.A.	11000	11000	10340
18	330008	EXXONMOBIL DE COLOMBIA S.A.	4000	4000	3600
19	330008	EXXONMOBIL DE COLOMBIA S.A.	7000	7000	6580
20	330008	EXXONMOBIL DE COLOMBIA S.A.	11900	11900	11186
21	330008	EXXONMOBIL DE COLOMBIA S.A.	4225	4225	3803
22	330008	EXXONMOBIL DE COLOMBIA S.A.	6975	6975	6557
23	330008	EXXONMOBIL DE COLOMBIA S.A.	2450	2450	2205
24	330008	EXXONMOBIL DE COLOMBIA S.A.	3700	3700	3330
25	330008	EXXONMOBIL DE COLOMBIA S.A.	4502	4502	4232
26	330008	EXXONMOBIL DE COLOMBIA S.A.	4000	4000	3600
27	330008	EXXONMOBIL DE COLOMBIA S.A.	4120	4120	3708
28	330008	EXXONMOBIL DE COLOMBIA S.A.	6200	6200	5828
29	330008	EXXONMOBIL DE COLOMBIA S.A.	5500	5500	4950
30	330008	EXXONMOBIL DE COLOMBIA S.A.	3700	3700	3478
31	330008	EXXONMOBIL DE COLOMBIA S.A.	3464	3464	3118
32	330008	EXXONMOBIL DE COLOMBIA S.A.	6000	6000	5640
33	330008	EXXONMOBIL DE COLOMBIA S.A.	3600	3600	3384
34	330008	EXXONMOBIL DE COLOMBIA S.A.	7400	7400	6660
35	330008	EXXONMOBIL DE COLOMBIA S.A.	4300	4300	3870
36	330008	EXXONMOBIL DE COLOMBIA S.A.	7000	7000	6580
37	330008	EXXONMOBIL DE COLOMBIA S.A.	6210	6210	5589
38	330008	EXXONMOBIL DE COLOMBIA S.A.	4000	4000	3760
39	330008	EXXONMOBIL DE COLOMBIA S.A.	2200	2200	2068
40	330008	EXXONMOBIL DE COLOMBIA S.A.	7740	7740	6966
41	330008	EXXONMOBIL DE COLOMBIA S.A.	4000	4000	3600
42	330008	EXXONMOBIL DE COLOMBIA S.A.	6000	6000	5640
43	330008	EXXONMOBIL DE COLOMBIA S.A.	2046	2046	1923
44	330008	EXXONMOBIL DE COLOMBIA S.A.	1980	1980	1782
45	330008	EXXONMOBIL DE COLOMBIA S.A.	1954	1954	1837
46	330008	EXXONMOBIL DE COLOMBIA S.A.	7045	7045	6622
47	330008	EXXONMOBIL DE COLOMBIA S.A.	4560	4560	4104
48	330008	EXXONMOBIL DE COLOMBIA S.A.	9000	9000	8460
49	330008	EXXONMOBIL DE COLOMBIA S.A.	3700	3700	3330
50	330008	EXXONMOBIL DE COLOMBIA S.A.	7056	7056	6633
51	330008	EXXONMOBIL DE COLOMBIA S.A.	6535	6535	6143
52	330008	EXXONMOBIL DE COLOMBIA S.A.	3865	3865	3479
53	330008	EXXONMOBIL DE COLOMBIA S.A.	3110	3110	2799
54	330008	EXXONMOBIL DE COLOMBIA S.A.	6890	6890	6477
55	330008	EXXONMOBIL DE COLOMBIA S.A.	7700	7700	7238
56	330008	EXXONMOBIL DE COLOMBIA S.A.	3215	3215	2894
57	330008	EXXONMOBIL DE COLOMBIA S.A.	7280	7280	6843
58	330008	EXXONMOBIL DE COLOMBIA S.A.	3850	3850	3465
59	330008	EXXONMOBIL DE COLOMBIA S.A.	6500	6500	5850
60	330008	EXXONMOBIL DE COLOMBIA S.A.	4101	4101	3855
61	330008	EXXONMOBIL DE COLOMBIA S.A.	5029	5029	4727
62	330008	EXXONMOBIL DE COLOMBIA S.A.	3318	3318	2986
63	330008	EXXONMOBIL DE COLOMBIA S.A.	6200	6200	5828
64	330008	EXXONMOBIL DE COLOMBIA S.A.	10510	10510	9459

DATOS DEL DISTRIBUIDOR			
No	Código SICOM	Nombre Comercial	Observación Puesto de Control
1	330008	EXXONMOBIL DE COLOMBIA S.A.	GUIA NO. 318 14685486-3GRADOS API 35-35-35MARCACION SIJIN 97% DIESELSELLOS 141836 AL 141839
2	330008	EXXONMOBIL DE COLOMBIA S.A.	GUIA NO. 318 14685480-2GRADOS API 34-62MARCACION SIJIN 95% GASOLINA 97% DIESELSELLOS 141832 AL 141835
3	330008	EXXONMOBIL DE COLOMBIA S.A.	GUIA NO. 318 14685480-2GRADOS API 34-62MARCACION SIJIN 95% GASOLINA 97% DIESELSELLOS 141832 AL 141835
4	330008	EXXONMOBIL DE COLOMBIA S.A.	GUIA NO. 318 14685481-4GRADOS API 35MARCACION SIJIN 97% DIESELSELLOS 141832 AL 141835
5	330008	EXXONMOBIL DE COLOMBIA S.A.	GUIA NO. 318 14685494-7GRADOS API 62-2-62MARCACION SIJIN 95% GASOLINASELLOS 141840 AL 141843
6	330008	EXXONMOBIL DE COLOMBIA S.A.	GUIA NO. 318 14685509-6GRADOS API 62-34-34MARCACION SIJIN 95% GASOLINA 97% DIESELSELLOS 141844 AL 141847
7	330008	EXXONMOBIL DE COLOMBIA S.A.	GUIA NO. 318 14685509-6GRADOS API 62-34-34MARCACION SIJIN 95% GASOLINA 97% DIESELSELLOS 141844 AL 141847
8	330008	EXXONMOBIL DE COLOMBIA S.A.	GUIA NO. 318 14685513-2GRADOS API 35-35-35MARCACION SIJIN 97% DIESELSELLOS 141848 AL 141849
9	330008	EXXONMOBIL DE COLOMBIA S.A.	CUMPLIDO no 201703055862 PLACAS SEY 090GUIA NO. 318 14685338-5GRADOS API 35-35MARCACION SIJIN 97% DIESELSELLOS 141728 AL 141731REPORTE DE NOVEDADES CORRECTO
10	330008	EXXONMOBIL DE COLOMBIA S.A.	CUMPLIDO 2017030555758 PLACAS SEY 090GUIA NO. 318 14685336-1GRADOS API 61MARCACION SIJIN 95% GASOLINASELLOS 141728 AL 141731REPORTE DE NOVEDADES CORRECTO
11	330008	EXXONMOBIL DE COLOMBIA S.A.	CUMPLIDO 201703055944 PLACAS SYA 275GUIA NO. 318 14685475-4GRADOS API 61-61-61 MARCACION SIJIN 95% GASOLINASELLOS 141826 AL 141831REPORTE DE NOVEDADES CORRECTO
12	330008	EXXONMOBIL DE COLOMBIA S.A.	GUIA NO. 318 14685533-7GRADOS API 61-61-61MARCACION SIJIN 95% GASOLINASELLOS 141850 AL 141853
13	330008	EXXONMOBIL DE COLOMBIA S.A.	GUIA 318-14685589-4GRADOS API 34-61-61MARCACION SIJIN 99% GASOLINA 96% DIESELSELLOS 141858-59-60-61-62-63
14	330008	EXXONMOBIL DE COLOMBIA S.A.	GUIA 318-14685589-4GRADOS API 34-61-61MARCACION SIJIN 99% GASOLINA 96% DIESELSELLOS 141858-59-60-61-62-63
15	330008	EXXONMOBIL DE COLOMBIA S.A.	GUIA 318-14685606-6GRADOS API 61-61-61-35MARCACION SIJIN 99% GASOLINA 96% DIESELSELLOS 141890-91-92-93-94-95-96-97
16	330008	EXXONMOBIL DE COLOMBIA S.A.	GUIA 318-14685606-6GRADOS API 61-61-61-35MARCACION SIJIN 99% GASOLINA 96% DIESELSELLOS 141890-91-92-93-94-95-96-97
17	330008	EXXONMOBIL DE COLOMBIA S.A.	GUIA 318-14685596-6GRADOS API 61-61-61MARCACION SIJIN 99% GASOLINA SELLOS 141854-55-56-57
18	330008	EXXONMOBIL DE COLOMBIA S.A.	GUIA 318-14685603-0GRADOS API 35-61-61MARCACION SIJIN 99% GASOLINA 96% DIESELSELLOS 141872-73-74-75
19	330008	EXXONMOBIL DE COLOMBIA S.A.	GUIA 318-14685603-0GRADOS API 35-61-61MARCACION SIJIN 99% GASOLINA 96% DIESELSELLOS 141872-73-74-75
20	330008	EXXONMOBIL DE COLOMBIA S.A.	GUIA 318-14685602-9 FR- 1002B14544GRADOS API 61-61-61MARCACION SIJIN 99% GASOLINA 96% DIESELSELLOS 141882-83-84-85
21	330008	EXXONMOBIL DE COLOMBIA S.A.	GUIA 318-14685597-8GRADOS API 34-61-61MARCACION SIJIN 99% GASOLINA 96% DIESELSELLOS 141864-65-66-67
22	330008	EXXONMOBIL DE COLOMBIA S.A.	GUIA 318-14685597-8GRADOS API 34-61-61MARCACION SIJIN 99% GASOLINA 96% DIESELSELLOS 141864-65-66-67
23	330008	EXXONMOBIL DE COLOMBIA S.A.	GUIA 318-14685627-2GRADOS API 61-34-34MARCACION SIJIN 99% GASOLINA 96% DIESELSELLOS 141902-03-04-05
24	330008	EXXONMOBIL DE COLOMBIA S.A.	GUIA 318-14685630-7GRADOS API 61-34-34MARCACION SIJIN 99% GASOLINA 96% DIESELSELLOS 141902-03-04-05
25	330008	EXXONMOBIL DE COLOMBIA S.A.	GUIA 318-14685631-9GRADOS API 61-34-34MARCACION SIJIN 99% GASOLINA 96% DIESELSELLOS 141902-03-04-05
26	330008	EXXONMOBIL DE COLOMBIA S.A.	GUIA 318-14685621-1GRADOS API 35-35-35MARCACION SIJIN 96% DIESELSELLOS 141898-99-900-901
27	330008	EXXONMOBIL DE COLOMBIA S.A.	GUIA 318-14685620-1GRADOS API 35-35-35MARCACION SIJIN 96% DIESELSELLOS 141898-99-900-901
28	330008	EXXONMOBIL DE COLOMBIA S.A.	GUIA 318-14685611-4GRADOS API 35-61-61MARCACION SIJIN 99% GASOLINA 96% DIESELSELLOS 141876-77-78-79-80-81
29	330008	EXXONMOBIL DE COLOMBIA S.A.	GUIA 318-14685611-4GRADOS API 35-61-61MARCACION SIJIN 99% GASOLINA 96% DIESELSELLOS 141876-77-78-79-80-81
30	330008	EXXONMOBIL DE COLOMBIA S.A.	GUIA 318-14685619-9GRADOS API 60-60-60MARCACION SIJIN 99% GASOLINASELLOS 141886-87-88-89
31	330008	EXXONMOBIL DE COLOMBIA S.A.	GUIA 318-14685647-7GRADOS API 34-34-60-60MARCACION SIJIN 99% GASOLINA 96% DIESELSELLOS 141910-11-12-13-14-15
32	330008	EXXONMOBIL DE COLOMBIA S.A.	GUIA 318-14685647-7GRADOS API 34-34-60-60MARCACION SIJIN 99% GASOLINA 96% DIESELSELLOS 141910-11-12-13-14-15
33	330008	EXXONMOBIL DE COLOMBIA S.A.	GUIA 318-14685608-1GRADOS API 34-34-61MARCACION SIJIN 99% GASOLINA 96% DIESELSELLOS 141868-69-70-71
34	330008	EXXONMOBIL DE COLOMBIA S.A.	GUIA 318-14685608-1GRADOS API 34-34-61MARCACION SIJIN 99% GASOLINA 96% DIESELSELLOS 141868-69-70-71
35	330008	EXXONMOBIL DE COLOMBIA S.A.	GUIA 318-14685642-8GRADOS API 35-61-61MARCACION SIJIN 99% GASOLINA 96% dieselSELLOS 141906-07-08-09
36	330008	EXXONMOBIL DE COLOMBIA S.A.	GUIA 318-14685642-8GRADOS API 35-61-61MARCACION SIJIN 99% GASOLINA 96% dieselSELLOS 141906-07-08-09
37	330008	EXXONMOBIL DE COLOMBIA S.A.	GUIA 318-14685646-5GRADOS API 61-35-35MARCACION SIJIN 99% GASOLINA 96% DIESELSELLOS 141916-17-18-19
38	330008	EXXONMOBIL DE COLOMBIA S.A.	GUIA 318-14685646-5GRADOS API 61-35-35MARCACION SIJIN 99% GASOLINA 96% DIESELSELLOS 141916-17-18-19
39	330008	EXXONMOBIL DE COLOMBIA S.A.	GUIA 318-14685655-0GRADOS API 34-61-35MARCACION SIJIN 99% GASOLINA 96% DIESELSELLOS 141920-21-22-23
40	330008	EXXONMOBIL DE COLOMBIA S.A.	GUIA 318-14685655-0GRADOS API 34-61-35MARCACION SIJIN 99% GASOLINA 96% DIESELSELLOS 141920-21-22-23
41	330008	EXXONMOBIL DE COLOMBIA S.A.	GUIA NO. 318 14685673-1GRADOS API 61-34-61MARCACION SIJIN 90% GASOLINA 92% DIESELSELLOS 141929 AL 141932
42	330008	EXXONMOBIL DE COLOMBIA S.A.	GUIA NO. 318 14685673-1GRADOS API 61-34-61MARCACION SIJIN 90% GASOLINA 92% DIESELSELLOS 141929 AL 141932
43	330008	EXXONMOBIL DE COLOMBIA S.A.	GUIA NO. 318 14685680-3GRADOS API 61MARCACION SIJIN 90% GASOLINASELLOS 141933 AL 141936
44	330008	EXXONMOBIL DE COLOMBIA S.A.	GUIA NO. 318 14685677-9GRADOS API 61-34MARCACION SIJIN 90% GASOLINA 92% DIESELSELLOS 141933 AL 141936
45	330008	EXXONMOBIL DE COLOMBIA S.A.	GUIA NO. 318 14685677-9GRADOS API 61-34MARCACION SIJIN 90% GASOLINA 92% DIESELSELLOS 141933 AL 141936
46	330008	EXXONMOBIL DE COLOMBIA S.A.	GUIA NO. 318 14685657-4GRADOS API 35-61-61MARCACION SIJIN 90% gasolina 92% dieselSELLOS 141924 al 141928
47	330008	EXXONMOBIL DE COLOMBIA S.A.	GUIA NO. 318 14685657-4GRADOS API 35-61-61MARCACION SIJIN 90% gasolina 92% dieselSELLOS 141924 al 141928
48	330008	EXXONMOBIL DE COLOMBIA S.A.	GUIA NO. 318 14685691-2GRADOS API 61-61-35MARCACION SIJIN 90% gasolina 92% dieselSELLOS 141941 al 141946
49	330008	EXXONMOBIL DE COLOMBIA S.A.	GUIA NO. 318 14685691-2GRADOS API 61-61-35MARCACION SIJIN 90% gasolina 92% dieselSELLOS 141941 al 141946
50	330008	EXXONMOBIL DE COLOMBIA S.A.	GUIA NO. 318 14685703-6GRADOS API 61-61MARCACION SIJIN 90% gasolinaSELLOS 141947 al 141948
51	330008	EXXONMOBIL DE COLOMBIA S.A.	GUIA NO. 318 14685693-6GRADOS API 61-34-61MARCACION SIJIN 90% gasolina 92% dieselSELLOS 141937 al 141940
52	330008	EXXONMOBIL DE COLOMBIA S.A.	GUIA NO. 318 14685693-6GRADOS API 61-34-61MARCACION SIJIN 90% gasolina 92% dieselSELLOS 141937 al 141940
53	330008	EXXONMOBIL DE COLOMBIA S.A.	GUIA NO. 318 14685724-2GRADOS API 61-61-35MARCACION SIJIN 90% GASOLINA 92% DIESELSELLOS 141949 AL 141952
54	330008	EXXONMOBIL DE COLOMBIA S.A.	GUIA NO. 318 14685724-2GRADOS API 61-61-35MARCACION SIJIN 90% GASOLINA 92% DIESELSELLOS 141949 AL 141952
55	330008	EXXONMOBIL DE COLOMBIA S.A.	GUIA NO. 318 14685727-8GRADOS API 61-34-61MARCACION SIJIN 90% GASOLINA 92% DIESELSELLOS 141953 AL 141958
56	330008	EXXONMOBIL DE COLOMBIA S.A.	GUIA NO. 318 14685727-8GRADOS API 61-34-61MARCACION SIJIN 90% GASOLINA 92% DIESELSELLOS 141953 AL 141958
57	330008	EXXONMOBIL DE COLOMBIA S.A.	GUIA NO. 318 14685729-1GRADOS API 61-61-35MARCACION SIJIN 90% GASOLINA 92% DIESELSELLOS 141959 AL 141964
58	330008	EXXONMOBIL DE COLOMBIA S.A.	GUIA NO. 318 14685729-1GRADOS API 61-61-35MARCACION SIJIN 90% GASOLINA 92% DIESELSELLOS 141959 AL 141964
59	330008	EXXONMOBIL DE COLOMBIA S.A.	GUIA NO. 318 14685745-9GRADOS API 61-34-34MARCACION SIJIN 90% GASOLINA 92% DIESELSELLOS 141984 AL 141987PENDIENTE CONFIRMACION SELLOS MAYORITA
60	330008	EXXONMOBIL DE COLOMBIA S.A.	GUIA NO. 318 14685745-9GRADOS API 61-34-34MARCACION SIJIN 90% GASOLINA 92% DIESELSELLOS 141984 AL 141987PENDIENTE CONFIRMACION SELLOS MAYORITA
61	330008	EXXONMOBIL DE COLOMBIA S.A.	GUIA NO. 318 14685737-5GRADOS API 61-61-61MARCACION SIJIN 90% GASOLINASELLOS 141979 AL 141983
62	330008	EXXONMOBIL DE COLOMBIA S.A.	GUIA NO. 318 14685731-4GRADOS API 34-61MARCACION SIJIN 90% GASOLINA 92% DIESEL SELLOS 141965 AL 141968
63	330008	EXXONMOBIL DE COLOMBIA S.A.	GUIA NO. 318 14685731-4GRADOS API 34-61MARCACION SIJIN 90% GASOLINA 92% DIESEL SELLOS 141965 AL 141968
64	330008	EXXONMOBIL DE COLOMBIA S.A.	GUIA NO. 318 14685730-2GRADOS API 35-35-35MARCACION SIJIN 92% DIESELSELLOS 141969 AL 141972

DATOS DEL DISTRIBUIDOR MAYORISTA				DATOS DE LA ESTACION DE SERVICIO				DATOS DEL VEH			
No.	Código SICOM	Nombre Comercial	Código SICOM	Planta Abastecimiento	Nombre Municipio	Código SICOM	Nombre de la Estacion de Servicio	Tipo de Transporte	Placa	Remolque	Capacidad(Gls)
1	330016	PETROLEOS DEL MILENIO S.A.S. - PETROMIL S.A.S.	440176	PETROMIL YUMBO	LA CRUZ	636024	SERVICENTRO LA ESTANCIA	CARRO TANQUE	UPO990		3700
2	330016	PETROLEOS DEL MILENIO S.A.S. - PETROMIL S.A.S.	440176	PETROMIL YUMBO	LA CRUZ	636024	SERVICENTRO LA ESTANCIA	CARRO TANQUE	UPO990		3700
3	330016	PETROLEOS DEL MILENIO S.A.S. - PETROMIL S.A.S.	440176	PETROMIL YUMBO	POLICARPA	632776	ESTACION DE SERVICIO POLICARPA	CARRO TANQUE	KUN405		3300
4	330016	PETROLEOS DEL MILENIO S.A.S. - PETROMIL S.A.S.	440176	PETROMIL YUMBO	TUMACO	635233	COMBUSTIBLES Y LUBRICANTES JA	TRACTO CAMION	SZ2664	R80772	11718
5	330016	PETROLEOS DEL MILENIO S.A.S. - PETROMIL S.A.S.	440176	PETROMIL YUMBO	EL CHARCO	635045	ESTACION DE SERVICIO COMBUSTIBLE LA ZONA DE FRONTERA	TRACTO CAMION	STO534	R79887	11442
6	330016	PETROLEOS DEL MILENIO S.A.S. - PETROMIL S.A.S.	440176	PETROMIL YUMBO	EL CHARCO	635348	GASOLINERA EL CARMEN DE SAN JUAN No 1	TRACTO CAMION	STO534	R79887	11442
7	330016	PETROLEOS DEL MILENIO S.A.S. - PETROMIL S.A.S.	440176	PETROMIL YUMBO	SAN PABLO	636051	ESTACION DE SERVICIO EL DIVISO	CARRO TANQUE	SPO315		3500
8	330016	PETROLEOS DEL MILENIO S.A.S. - PETROMIL S.A.S.	440176	PETROMIL YUMBO	SAN PABLO	636051	ESTACION DE SERVICIO EL DIVISO	CARRO TANQUE	SPO315		3500
9	330016	PETROLEOS DEL MILENIO S.A.S. - PETROMIL S.A.S.	440176	PETROMIL YUMBO	SANTA BARBARA (ISCUANDE)	635595	ESTACION DE SERVICIO EL TESORO	CARRO TANQUE	SS2212		6060
10	330016	PETROLEOS DEL MILENIO S.A.S. - PETROMIL S.A.S.	440176	PETROMIL YUMBO	SANTA BARBARA (ISCUANDE)	635583	ESTACION DE SERVICIO LA BOMBA CANO	CARRO TANQUE	SS2212		6060
11	330016	PETROLEOS DEL MILENIO S.A.S. - PETROMIL S.A.S.	440176	PETROMIL YUMBO	BARBACOAS	635347	COMBUSTIBLES EL 15 DE AGOSTO	CARRO TANQUE	WEI931		3531
12	330016	PETROLEOS DEL MILENIO S.A.S. - PETROMIL S.A.S.	440176	PETROMIL YUMBO	BARBACOAS	635347	COMBUSTIBLES EL 15 DE AGOSTO	CARRO TANQUE	WEI931		3531
13	330016	PETROLEOS DEL MILENIO S.A.S. - PETROMIL S.A.S.	440176	PETROMIL YUMBO	BARBACOAS	635347	COMBUSTIBLES EL 15 DE AGOSTO	CARRO TANQUE	TBO651		3631
14	330016	PETROLEOS DEL MILENIO S.A.S. - PETROMIL S.A.S.	440176	PETROMIL YUMBO	BARBACOAS	632737	COMBUSTIBLES Y LUBRICANTES BUENAVISTA	CARRO TANQUE	TBO651		3631
15	330016	PETROLEOS DEL MILENIO S.A.S. - PETROMIL S.A.S.	440176	PETROMIL YUMBO	SAN PEDRO DE CARTAGO	630027	ESTACION DE SERVICIO SAN PEDRO DE CARTAGO	CARRO TANQUE	SOW373		3500
16	330016	PETROLEOS DEL MILENIO S.A.S. - PETROMIL S.A.S.	440176	PETROMIL YUMBO	SAN PEDRO DE CARTAGO	630027	ESTACION DE SERVICIO SAN PEDRO DE CARTAGO	CARRO TANQUE	SOW373		3500
17	330016	PETROLEOS DEL MILENIO S.A.S. - PETROMIL S.A.S.	440176	PETROMIL YUMBO	TUMACO	635375	COMBUSTIBLES Y LUBRICANTES PERLAZA No 2	CARRO TANQUE	SJP739		6800
18	330016	PETROLEOS DEL MILENIO S.A.S. - PETROMIL S.A.S.	440176	PETROMIL YUMBO	TUMACO	635375	COMBUSTIBLES Y LUBRICANTES PERLAZA No 2	CARRO TANQUE	SJP739		6800

DATOS DEL DISTRIBUIDOR MAYORICULO					DATOS DE LA ORDEN DE PEDIDO								
No.	Código SICOM	Nombre Comercial	Conductor	Cédula	Idigo de Autoriza	Estado de la Orden	Fecha Sugerida	Factura	Numero de Guía U	Vigencia	Fecha Despacho	Fecha Timbre	Fecha Timbre - Fecha Despacho
1	330016	PETROLEOS DEL MILENIO S.A.S. - PETROMIL S.A.S.	JOSE LUIS RANGEL HURTADO	10320949	5756055208100	CERRADA	10/03/2017	71952	24389171	30.00	10/03/2017 15:43:41	10/03/2017 15:43	0 Horas y 0 Minutos
2	330016	PETROLEOS DEL MILENIO S.A.S. - PETROMIL S.A.S.	JOSE LUIS RANGEL HURTADO	10320949	5756055208100	CERRADA	10/03/2017	71952	24389171	30.00	10/03/2017 15:43:41	10/03/2017 15:43	0 Horas y 0 Minutos
3	330016	PETROLEOS DEL MILENIO S.A.S. - PETROMIL S.A.S.	Maurilio Lasso Moreno	76257046	54786052609140	CERRADA	14/03/2017	71996	24389215	30.00	14/03/2017 14:49:18	14/03/2017 14:50	0 Horas y 0 Minutos
4	330016	PETROLEOS DEL MILENIO S.A.S. - PETROMIL S.A.S.	JOSE ANIBAL CALPA TAIMAL	5291817	53736052209150	DESPOCHADA	14/03/2017	71993	24389212	39.00	14/03/2017 13:14:07	14/03/2017 13:15	0 Horas y 0 Minutos
5	330016	PETROLEOS DEL MILENIO S.A.S. - PETROMIL S.A.S.	ALVARO JESUS ROMO GOYES	5291939	54736055109100	CERRADA	14/03/2017	72007	24389226	36.00	15/03/2017 08:11:42	15/03/2017 8:13	0 Horas y 1 Minutos
6	330016	PETROLEOS DEL MILENIO S.A.S. - PETROMIL S.A.S.	ALVARO JESUS ROMO GOYES	5291939	24726052409190	CERRADA	14/03/2017	72008	24389227	36.00	15/03/2017 08:12:13	15/03/2017 8:13	0 Horas y 0 Minutos
7	330016	PETROLEOS DEL MILENIO S.A.S. - PETROMIL S.A.S.	JUAN PABLO PEREZ	1004731230	52756055409150	CERRADA	14/03/2017	72009	24389228	29.00	15/03/2017 10:08:51	15/03/2017 10:09	0 Horas y 0 Minutos
8	330016	PETROLEOS DEL MILENIO S.A.S. - PETROMIL S.A.S.	JUAN PABLO PEREZ	1004731230	52756055409150	CERRADA	14/03/2017	72009	24389228	29.00	15/03/2017 10:08:51	15/03/2017 10:09	0 Horas y 0 Minutos
9	330016	PETROLEOS DEL MILENIO S.A.S. - PETROMIL S.A.S.	JULIO CESAR CORREA MUÑOZ	9762002	58766051309180	CERRADA	15/03/2017	72014	24389233	45.00	15/03/2017 13:13:31	15/03/2017 13:15	0 Horas y 1 Minutos
10	330016	PETROLEOS DEL MILENIO S.A.S. - PETROMIL S.A.S.	JULIO CESAR CORREA MUÑOZ	9762002	58766058909160	CERRADA	15/03/2017	72015	24389234	45.00	15/03/2017 13:13:56	15/03/2017 13:15	0 Horas y 1 Minutos
11	330016	PETROLEOS DEL MILENIO S.A.S. - PETROMIL S.A.S.	DIEGO ESTEVAN PEREZ CHAVES	15572005	57716058209170	CERRADA	15/03/2017	72017	24389236	37.00	15/03/2017 15:17:37	15/03/2017 15:18	0 Horas y 0 Minutos
12	330016	PETROLEOS DEL MILENIO S.A.S. - PETROMIL S.A.S.	DIEGO ESTEVAN PEREZ CHAVES	15572005	57716058209170	CERRADA	15/03/2017	72017	24389236	37.00	15/03/2017 15:17:37	15/03/2017 15:18	0 Horas y 0 Minutos
13	330016	PETROLEOS DEL MILENIO S.A.S. - PETROMIL S.A.S.	GUILLERMO ANTONIO PASQUEL VELASQUEZ	1086894407	57716058909170	CERRADA	15/03/2017	72020	24389239	37.00	15/03/2017 16:01:28	15/03/2017 16:03	0 Horas y 1 Minutos
14	330016	PETROLEOS DEL MILENIO S.A.S. - PETROMIL S.A.S.	GUILLERMO ANTONIO PASQUEL VELASQUEZ	1086894407	57716054509180	CERRADA	15/03/2017	72019	24389238	37.00	15/03/2017 16:01:04	15/03/2017 16:03	0 Horas y 1 Minutos
15	330016	PETROLEOS DEL MILENIO S.A.S. - PETROMIL S.A.S.	EVER HERNAN LOPEZ MARTINEZ	15817018	59736054209120	CERRADA	15/03/2017	72018	24389237	27.00	15/03/2017 15:39:19	15/03/2017 15:42	0 Horas y 2 Minutos
16	330016	PETROLEOS DEL MILENIO S.A.S. - PETROMIL S.A.S.	EVER HERNAN LOPEZ MARTINEZ	15817018	59736054209120	CERRADA	15/03/2017	72018	24389237	27.00	15/03/2017 15:39:19	15/03/2017 15:42	0 Horas y 2 Minutos
17	330016	PETROLEOS DEL MILENIO S.A.S. - PETROMIL S.A.S.	OCTAVIO ERAZO MORENO	12999582	56746050409170	CERRADA	15/03/2017	72021	24389240	39.00	15/03/2017 16:36:04	15/03/2017 16:37	0 Horas y 0 Minutos
18	330016	PETROLEOS DEL MILENIO S.A.S. - PETROMIL S.A.S.	OCTAVIO ERAZO MORENO	12999582	56746050409170	CERRADA	15/03/2017	72021	24389240	39.00	15/03/2017 16:36:04	15/03/2017 16:37	0 Horas y 0 Minutos



DATOS DEL DISTRIBUIDOR MAYOR											
No.	Código SI-COM	Nombre Comercial	Número Cumplido	Estado del Cumpl.	Fecha Llegada Vehículo	Fecha de Verificación	Fecha Llegada Vehículo - Fecha Despacho (min)	Cumplimiento 24 hrs con Fecha Despacho	Fecha Llegada Vehículo - Fecha Timbre (min)	Cumplimiento 24 hrs con Fecha Timbre	Fecha de Cierre
1	330016	PETROLEOS DEL MILENIO S.A.S. - PETROMIL S.A.S.	201703056111	CUMPLIMIENTO	15/03/2017 07:00	15/03/2017 08:40:34	111 Horas y 17 Minutos	NO CUMPLE	111 Horas y 17 Minutos	NO CUMPLE	15/03/2017 18:25:34
2	330016	PETROLEOS DEL MILENIO S.A.S. - PETROMIL S.A.S.	201703056042	CUMPLIMIENTO	15/03/2017 07:00	15/03/2017 08:40:34	111 Horas y 17 Minutos	NO CUMPLE	111 Horas y 17 Minutos	NO CUMPLE	15/03/2017 18:25:34
3	330016	PETROLEOS DEL MILENIO S.A.S. - PETROMIL S.A.S.	201703056146	AUTORIZADO	15/03/2017 08:31	15/03/2017 10:09:58	17 Horas y 41 Minutos	CUMPLE	17 Horas y 41 Minutos	CUMPLE	16/03/2017 19:08:31
4	330016	PETROLEOS DEL MILENIO S.A.S. - PETROMIL S.A.S.	201703056181	CUMPLIMIENTO	15/03/2017 10:37	15/03/2017 11:57:50	21 Horas y 22 Minutos	CUMPLE	21 Horas y 22 Minutos	CUMPLE	
5	330016	PETROLEOS DEL MILENIO S.A.S. - PETROMIL S.A.S.	201703056171	AUTORIZADO	16/03/2017 5:00	16/03/2017 08:16:33	20 Horas y 47 Minutos	CUMPLE	20 Horas y 47 Minutos	CUMPLE	16/03/2017 14:28:26
6	330016	PETROLEOS DEL MILENIO S.A.S. - PETROMIL S.A.S.	201703056143	AUTORIZADO	16/03/2017 4:59	16/03/2017 08:17:51	20 Horas y 46 Minutos	CUMPLE	20 Horas y 46 Minutos	CUMPLE	16/03/2017 14:27:12
7	330016	PETROLEOS DEL MILENIO S.A.S. - PETROMIL S.A.S.		AUTORIZADO	16/03/2017 6:59	16/03/2017 08:50:56	20 Horas y 50 Minutos	CUMPLE	20 Horas y 50 Minutos	CUMPLE	17/03/2017 10:40:10
8	330016	PETROLEOS DEL MILENIO S.A.S. - PETROMIL S.A.S.		AUTORIZADO	16/03/2017 6:59	16/03/2017 08:50:56	20 Horas y 50 Minutos	CUMPLE	20 Horas y 50 Minutos	CUMPLE	17/03/2017 10:40:10
9	330016	PETROLEOS DEL MILENIO S.A.S. - PETROMIL S.A.S.		AUTORIZADO	16/03/2017 6:31	16/03/2017 09:17:56	17 Horas y 16 Minutos	CUMPLE	17 Horas y 16 Minutos	CUMPLE	16/03/2017 18:00:23
10	330016	PETROLEOS DEL MILENIO S.A.S. - PETROMIL S.A.S.		AUTORIZADO	16/03/2017 6:32	16/03/2017 09:19:34	17 Horas y 17 Minutos	CUMPLE	17 Horas y 17 Minutos	CUMPLE	16/03/2017 18:01:30
11	330016	PETROLEOS DEL MILENIO S.A.S. - PETROMIL S.A.S.		AUTORIZADO	16/03/2017 8:42	16/03/2017 10:15:28	17 Horas y 24 Minutos	CUMPLE	17 Horas y 24 Minutos	CUMPLE	17/03/2017 18:17:18
12	330016	PETROLEOS DEL MILENIO S.A.S. - PETROMIL S.A.S.		AUTORIZADO	16/03/2017 8:42	16/03/2017 10:15:28	17 Horas y 24 Minutos	CUMPLE	17 Horas y 24 Minutos	CUMPLE	17/03/2017 18:17:18
13	330016	PETROLEOS DEL MILENIO S.A.S. - PETROMIL S.A.S.		AUTORIZADO	16/03/2017 8:35	16/03/2017 10:18:18	16 Horas y 32 Minutos	CUMPLE	16 Horas y 32 Minutos	CUMPLE	17/03/2017 18:17:08
14	330016	PETROLEOS DEL MILENIO S.A.S. - PETROMIL S.A.S.		AUTORIZADO	16/03/2017 8:35	16/03/2017 10:22:57	16 Horas y 32 Minutos	CUMPLE	16 Horas y 32 Minutos	CUMPLE	17/03/2017 18:22:23
15	330016	PETROLEOS DEL MILENIO S.A.S. - PETROMIL S.A.S.		AUTORIZADO	16/03/2017 10:19	16/03/2017 11:54:55	18 Horas y 37 Minutos	CUMPLE	18 Horas y 37 Minutos	CUMPLE	16/03/2017 21:54:06
16	330016	PETROLEOS DEL MILENIO S.A.S. - PETROMIL S.A.S.		AUTORIZADO	16/03/2017 10:19	16/03/2017 11:54:55	18 Horas y 37 Minutos	CUMPLE	18 Horas y 37 Minutos	CUMPLE	16/03/2017 21:54:06
17	330016	PETROLEOS DEL MILENIO S.A.S. - PETROMIL S.A.S.		RECHAZADO	16/03/2017 10:58	16/03/2017 12:05:40	18 Horas y 21 Minutos	CUMPLE	18 Horas y 21 Minutos	CUMPLE	21/03/2017 11:40:11
18	330016	PETROLEOS DEL MILENIO S.A.S. - PETROMIL S.A.S.		RECHAZADO	16/03/2017 10:58	16/03/2017 12:05:40	18 Horas y 21 Minutos	CUMPLE	18 Horas y 21 Minutos	CUMPLE	21/03/2017 11:40:11

DATOS DEL DISTRIBUIDOR MAYOR				DATOS DEL CUMPLIDO					
No	Código SICOM	Nombre Comercial	Fecha de Verificación	Cumplimiento	Fecha Autorización	Producto	Despachado	Fiscalizado	Reconocido (Cum)
1	330016	PETROLEOS DEL MILENIO S.A.S. - PETROMIL S.A.S.	9 Horas y 45 Minutos	CUMPLE		ET 6 - GASOLINA CORRIENTE OXIGENADA	1100	1100	1034
2	330016	PETROLEOS DEL MILENIO S.A.S. - PETROMIL S.A.S.	9 Horas y 45 Minutos	CUMPLE		BIOACEM AL 10%	2255	2255	2030
3	330016	PETROLEOS DEL MILENIO S.A.S. - PETROMIL S.A.S.	32 Horas y 58 Minutos	CUMPLE	17/03/2017 16:11:38	ET 6 - GASOLINA CORRIENTE OXIGENADA	2608	2608	2452
4	330016	PETROLEOS DEL MILENIO S.A.S. - PETROMIL S.A.S.	Una de las Fechas en blanco.	NO CUMPLE		ET 6 - GASOLINA CORRIENTE OXIGENADA	10252	10252	9637
5	330016	PETROLEOS DEL MILENIO S.A.S. - PETROMIL S.A.S.	6 Horas y 11 Minutos	CUMPLE	17/03/2017 16:35:13	ET 6 - GASOLINA CORRIENTE OXIGENADA	3686	3686	3465
6	330016	PETROLEOS DEL MILENIO S.A.S. - PETROMIL S.A.S.	6 Horas y 9 Minutos	CUMPLE	17/03/2017 16:35:44	ET 6 - GASOLINA CORRIENTE OXIGENADA	3686	3686	3465
7	330016	PETROLEOS DEL MILENIO S.A.S. - PETROMIL S.A.S.	25 Horas y 49 Minutos	CUMPLE	17/03/2017 16:40:56	ET 6 - GASOLINA CORRIENTE OXIGENADA	2323	2323	2184
8	330016	PETROLEOS DEL MILENIO S.A.S. - PETROMIL S.A.S.	25 Horas y 49 Minutos	CUMPLE	17/03/2017 16:40:56	BIOACEM AL 10%	900	900	810
9	330016	PETROLEOS DEL MILENIO S.A.S. - PETROMIL S.A.S.	8 Horas y 42 Minutos	CUMPLE	17/03/2017 16:41:54	ET 6 - GASOLINA CORRIENTE OXIGENADA	3922	3922	3687
10	330016	PETROLEOS DEL MILENIO S.A.S. - PETROMIL S.A.S.	8 Horas y 41 Minutos	CUMPLE	17/03/2017 16:42:17	ET 6 - GASOLINA CORRIENTE OXIGENADA	2078	2078	1953
11	330016	PETROLEOS DEL MILENIO S.A.S. - PETROMIL S.A.S.	32 Horas y 1 Minutos	CUMPLE	21/03/2017 10:01:31	BIOACEM AL 10%	1672	1672	1505
12	330016	PETROLEOS DEL MILENIO S.A.S. - PETROMIL S.A.S.	32 Horas y 1 Minutos	CUMPLE	21/03/2017 10:01:31	ET 6 - GASOLINA CORRIENTE OXIGENADA	1500	1500	1410
13	330016	PETROLEOS DEL MILENIO S.A.S. - PETROMIL S.A.S.	31 Horas y 58 Minutos	CUMPLE	21/03/2017 10:03:20	ET 6 - GASOLINA CORRIENTE OXIGENADA	1009	1009	948
14	330016	PETROLEOS DEL MILENIO S.A.S. - PETROMIL S.A.S.	31 Horas y 59 Minutos	CUMPLE	21/03/2017 10:03:39	ET 6 - GASOLINA CORRIENTE OXIGENADA	1245	1245	1170
15	330016	PETROLEOS DEL MILENIO S.A.S. - PETROMIL S.A.S.	9 Horas y 59 Minutos	CUMPLE	17/03/2017 16:52:00	ET 6 - GASOLINA CORRIENTE OXIGENADA	1950	1950	1833
16	330016	PETROLEOS DEL MILENIO S.A.S. - PETROMIL S.A.S.	9 Horas y 59 Minutos	CUMPLE	17/03/2017 16:52:00	BIOACEM AL 10%	1550	1550	1395
17	330016	PETROLEOS DEL MILENIO S.A.S. - PETROMIL S.A.S.	119 Horas y 34 Minutos	NO CUMPLE			2000	2000	1800
18	330016	PETROLEOS DEL MILENIO S.A.S. - PETROMIL S.A.S.	119 Horas y 34 Minutos	NO CUMPLE		ET 6 - GASOLINA CORRIENTE OXIGENADA	2000	2000	1880

DATOS DEL DISTRIBUIDOR MAYOR			
No.	Código SI.COM	Nombre Comercial	Observación Puesto de Control
1	330016	PETROLEOS DEL MILENIO S.A.S. - PETROMIL S.A.S.	CUMPLIDO 201703055864 PLACAS UPO990GUIA 310-24389171-7GRADOS API 34-61MARCACION SIJIN 99% GASOLINA 96% DIESELSELLOS 140881-82-83-84-85
2	330016	PETROLEOS DEL MILENIO S.A.S. - PETROMIL S.A.S.	CUMPLIDO 201703055864 PLACAS UPO990GUIA 310-24389171-7GRADOS API 34-61MARCACION SIJIN 99% GASOLINA 96% DIESELSELLOS 140881-82-83-84-85
3	330016	PETROLEOS DEL MILENIO S.A.S. - PETROMIL S.A.S.	GUIA 310-24389215-6GRADOS API 61-61-61MARCACION SIJIN 99% GASOLINA SELLOS 1400898-99-900-01
4	330016	PETROLEOS DEL MILENIO S.A.S. - PETROMIL S.A.S.	GUIA 310-24389212-0GRADOS API 61-61-61MARCACION SIJIN 99% GASOLINA SELLOS 140894-95-96-97
5	330016	PETROLEOS DEL MILENIO S.A.S. - PETROMIL S.A.S.	GUIA NO. 310 24389226-5GRADDOS API 61MARCACION SIJIN 90% GASOLINA SELLOS 140902 AL 140905
6	330016	PETROLEOS DEL MILENIO S.A.S. - PETROMIL S.A.S.	GUIA NO. 310 24389227-7GRADDOS API 61MARCACION SIJIN 90% GASOLINA SELLOS 140902 AL 140905
7	330016	PETROLEOS DEL MILENIO S.A.S. - PETROMIL S.A.S.	GUIA NO. 310 24389228-9GRADDOS API 61-61-35MARCACION SIJIN 92% diesel 90% gasolina SELLOS 140906 - 140909
8	330016	PETROLEOS DEL MILENIO S.A.S. - PETROMIL S.A.S.	GUIA NO. 310 24389228-9GRADDOS API 61-61-35MARCACION SIJIN 92% diesel 90% gasolina SELLOS 140906 - 140909
9	330016	PETROLEOS DEL MILENIO S.A.S. - PETROMIL S.A.S.	GUIA NO. 310 24389233-7GRADDOS API 61-61MARCACION SIJIN 90% gasolina SELLOS 140910 al 140913
10	330016	PETROLEOS DEL MILENIO S.A.S. - PETROMIL S.A.S.	GUIA NO. 310 24389234-9GRADDOS API 61MARCACION SIJIN 90% gasolina SELLOS 140910 al 140913
11	330016	PETROLEOS DEL MILENIO S.A.S. - PETROMIL S.A.S.	GUIA NO. 310 24389236-2GRADDOS API 35-61-MARCACION SIJIN 92% diesel 90% gasolina SELLOS 140914 al 140916
12	330016	PETROLEOS DEL MILENIO S.A.S. - PETROMIL S.A.S.	GUIA NO. 310 24389236-2GRADDOS API 35-61-MARCACION SIJIN 92% diesel 90% gasolina SELLOS 140914 al 140916
13	330016	PETROLEOS DEL MILENIO S.A.S. - PETROMIL S.A.S.	GUIA NO. 310 24389239-8GRADDOS API 61MARCACION SIJIN 90% gasolina SELLOS 140920 al 140923
14	330016	PETROLEOS DEL MILENIO S.A.S. - PETROMIL S.A.S.	GUIA NO. 310 24389238-6GRADDOS API 61MARCACION SIJIN 90% gasolina SELLOS 140920 al 140923
15	330016	PETROLEOS DEL MILENIO S.A.S. - PETROMIL S.A.S.	GUIA NO. 310 24389237-4GRADDOS API 34-61MARCACION SIJIN 92% DIESEL 90% GASOLINA SELLOS 140917 AL 140919
16	330016	PETROLEOS DEL MILENIO S.A.S. - PETROMIL S.A.S.	GUIA NO. 310 24389237-4GRADDOS API 34-61MARCACION SIJIN 92% DIESEL 90% GASOLINA SELLOS 140917 AL 140919
17	330016	PETROLEOS DEL MILENIO S.A.S. - PETROMIL S.A.S.	GUIA NO. 310 24389240-9GRADDOS API 34-61-61MARCACION SIJIN 92% GASOLINA 92% DIESELSELLOS 140924 AL 140927
18	330016	PETROLEOS DEL MILENIO S.A.S. - PETROMIL S.A.S.	GUIA NO. 310 24389240-9GRADDOS API 34-61-61MARCACION SIJIN 92% GASOLINA 92% DIESELSELLOS 140924 AL 140927

## 10. ANEXO 2. ANEXO TECNICO CONTRATO DE PRESTACION DE SERVICIOS GGC 229 DE 2016



229

FAC. EQUIPAMIENTO EDUCACION

**CONTRATO DE PRESTACION DE SERVICIOS GGC N° DE 2016 CELEBRADO ENTRE EL MINISTERIO DE MINAS Y ENERGÍA Y COMBUSTIBLES Y SERVICIOS LTDA C Y S LTDA.**

**(ANEXO TECNICO)**

El Contratista acreditó que para la prestación del servicio a contratar por parte del Ministerio, dispone como mínimo de los siguientes bienes e insumos para su adecuada ejecución, que se relacionan a continuación:

INSUMO	DESCRIPCIÓN Y/O COMPONENTES	CANTIDAD	FRECUENCIA
Lote de Terreno	Lote con un área mínima de 1500 m2. que cuente con servicios públicos aprobados: luz, agua y alcantarillado y que permita el acceso y parqueo de carrotaques y que esté ubicado a las afueras en el municipio de San Juan de Pasto en el Departamento de Nariño., que tenga condiciones de adecuado acceso vehicular, y que soporte el tráfico de los mismos.	1 ✓	Global
Area Administrativa	Debe tener como mínimo un área de 50 m2 con los siguientes espacios: i) Área de espera para atención pública, ii) Área de trabajo del personal administrativo, iii) Una oficina principal, iii)Un baño para hombre y uno para mujer, iv) Área para el archivo documental.	1 ✓	Global
Línea de vida Horizontal	La Línea de vida a utilizar en la inspección y control de combustibles, ya sea portátil o fija debe cumplir con lo dispuesto en el artículo 22 de la Resolución 1409 de 2012 del Ministerio del Trabajo (Modificada por la Resolución 3368 de 12 de agosto de 2014). La estructura de la línea de vida, debe cumplir con los criterios del Reglamento de Construcciones Sismo Resistentes NSR-10. (Título F. Estructuras Metálicas). La línea de vida debe contar con un techo sobre el área de inspección.  La placa donde se ubicarán los carrotaques para la correspondiente inspección de carrotaques debe cumplir como mínimo con los siguientes aspectos: Placa en concreto rígido de 3000 psi (3000 libras sobre pulgada cuadrada), con una dimensiones de siete (07) metros de ancho por quince (15) metros de largo, lo anterior con el fin de cubrir el espacio del vehículo a inspeccionar.	1 ✓	Global
Sitio para la realización de pruebas al combustible transportado	Espacio adecuado para la instalación de los equipos que permitan al operario la realización de las pruebas solicitadas al combustible transportado.	1 ✓	Global
Elementos de Operación	Probeta de 500 ML (4)	2 ✓	Global
	Conjunto de cinta métrica con plomada	1 ✓	Global
	toma muestras	2 ✓	Global
	Crema Indicadora de Producto Kolor KUT - Gasoline GAUGING PASTE	2 ✓	Mes
	Termohidrometro API -30-90, Certificados	2 ✓	Global
	Kit de Derrame	1 ✓	Global
	Precintos plásticos de seguridad para combustibles líquidos, Tipo Correa. Sello de seguridad en polipropileno, ajustable con mecanismo de bloqueo.	8000 ✓	Mes
	Precintos metálicos de seguridad para GLP. Cinta bola metálica 17 cm.	200 ✓	Mes
	Señalización (Conos, cinta de seguridad y Colombinas)	10 ✓	Global
	Computador de escritorio, con software y antivirus licenciado	3 ✓	Global
	Computador portátil, con software y antivirus licenciado	1 ✓	Global
	Internet Banda Ancha Con IP Publica 4000k	✓	
	Impresora multifuncional con kit de Toner	1 ✓	Global
	Cámara Fotográfica 10 Megapíxeles	1 ✓	Global
	Muebles para archivo	2 ✓	Global
Puestos de trabajo, ergonómicos, escritorios y sillas	5 ✓	Global	
Reloj de correspondencia para sellar las Guías de llegada de vehículos	1 ✓	Global	
Vara de Medición en Bronce ( Dos Tipos)	2 ✓	Global	



**CONTRATO DE PRESTACION DE SERVICIOS GGC N° 229 DE 2016 CELEBRADO ENTRE EL MINISTERIO DE MINAS Y ENERGÍA Y COMBUSTIBLES Y SERVICIOS LTDA C Y S LTDA.**

	Comunicaciones: celular. Sistema de comunicación línea de vida - Área administrativa	3 ✓	Global
<b>Circuito Cerrado de TV</b>	Instalación e implementación sistema de monitoreo (Línea de vida) - con copias de seguridad - Cámara de Video Protocolo IP - HOUSING EXPLOSION PROOF - NDVR.	1 ✓	Global
<b>DOTACION DE SEGURIDAD AL PERSONAL OPERATIVO</b>  Resolución 1409 de 2012	Botas de seguridad puntera de acero	2 ✓	Global
	Mascara media cara	2 ✓	
	Overoles	2 ✓	
	Casco dieléctrico		
	Arnes		
	Cartuchos para vapores orgánicos	2 ✓	Global
	Guantes de Nitrilo	31 ✓	Global
	Bloqueador solar	4 ✓	Global
	Gafas transparentes antiempañantes	2 ✓	Global
<b>ELEMENTOS DE OFICINA</b>	El contratista suministrará la papelería requerida como materiales e insumos esenciales para el cumplimiento de la labor requerida.	1 ✓	Global
	Suministro de Formatos Control de Transporte Para GLP, en Original y Dos Copias (Químico)	200 ✓	Mes
Nota. El término "Global" hace referencia a un año. Las cantidades son estimadas e indicativas, se debe prever el suministro de estos insumos en la cantidad requerida con el fin de garantizar la adecuada operación del Puesto de Control.			

229

10 JUN 2016

*Handwritten signature and date:*  
16-03/2017

**EL CONTRATISTA  
COMBUSTIBLES Y SERVICIOS LTDA C Y S LTDA**

*Handwritten signature of Nancy Durley Marquez Duran*  
**NANCY DURLEY MARQUEZ DURAN**

## 11. ANEXO 3. PARQUEADERO CHACHAGUI

*COMISION PASTO NARIÑO*

*Parqueadero Chachagui.*

**MARZO 14 AL 16 DE 2017**



# ***PARQUEADERO CHACHAGUI***

















